



# JSS-221

## <样品信息>

色谱柱: XB-C18(50mm\*4.6mm,5µm) 流速:1.5ml/min  
 柱温: 30°C 波长:250nm  
 数据文件名: RC\$JSS-221 - 10-82/31-1705-2 - zzp-2025102321p-zjtj6y-rcqx-pH6.8jz-lf100z-rj.lcd  
 方法文件名: RC\$JSS-221 - JSS-221-rc-FX280.lcm  
 批处理文件名: RC\$JSS-221 - 20260603-FX280.lcb  
 样品瓶号: 1-9  
 进样体积: 10 µl 版本号: 6.115  
 进样时间: 2026/06/03 15:05:02 实验者: xiexinhui  
 处理时间(V2): 2026/06/04 09:08:00 处理者: xiexinhui  
 仪器型号: SHIMADZU LC-2050C (FX280)

## <色谱图>

mV

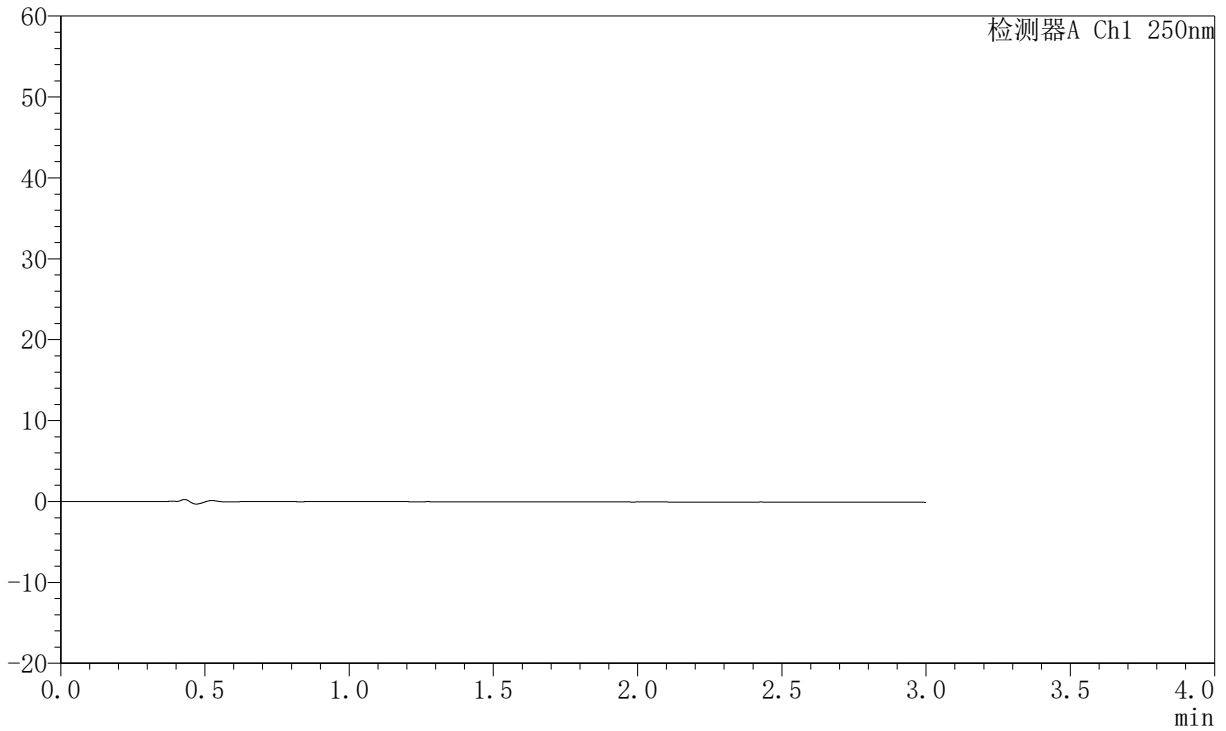

## <峰表>

检测器A Ch1 250nm

峰号	保留时间	面积	面积%	高度	理论塔板数(USP)	拖尾因子	分离度(USP)
总计							



# JSS-221

## <样品信息>

色谱柱: XB-C18(50mm\*4.6mm,5μm)      流 速:1.5ml/min  
 柱 温: 30°C      波 长:250nm  
 数据文件名: RC\$JSS-221 - 10-82/31-1706-2 - zzp-2025102321p-zjtj6y-rcqx-pH6.8jz-lf100z-dz1-1.lcd  
 方法文件名: RC\$JSS-221 - JSS-221-rc-FX280.lcm  
 批处理文件名: RC\$JSS-221 - 20260603-FX280.lcb  
 样品瓶号: 1-18  
 进样体积: 10 μl      版本号: 6.115  
 进样时间: 2026/06/03 15:08:26      实验者: xiexinhui  
 处理时间(V2): 2026/06/04 09:08:04      处理者: xiexinhui  
 仪器型号: SHIMADZU LC-2050C (FX280)

## <色谱图>

mV

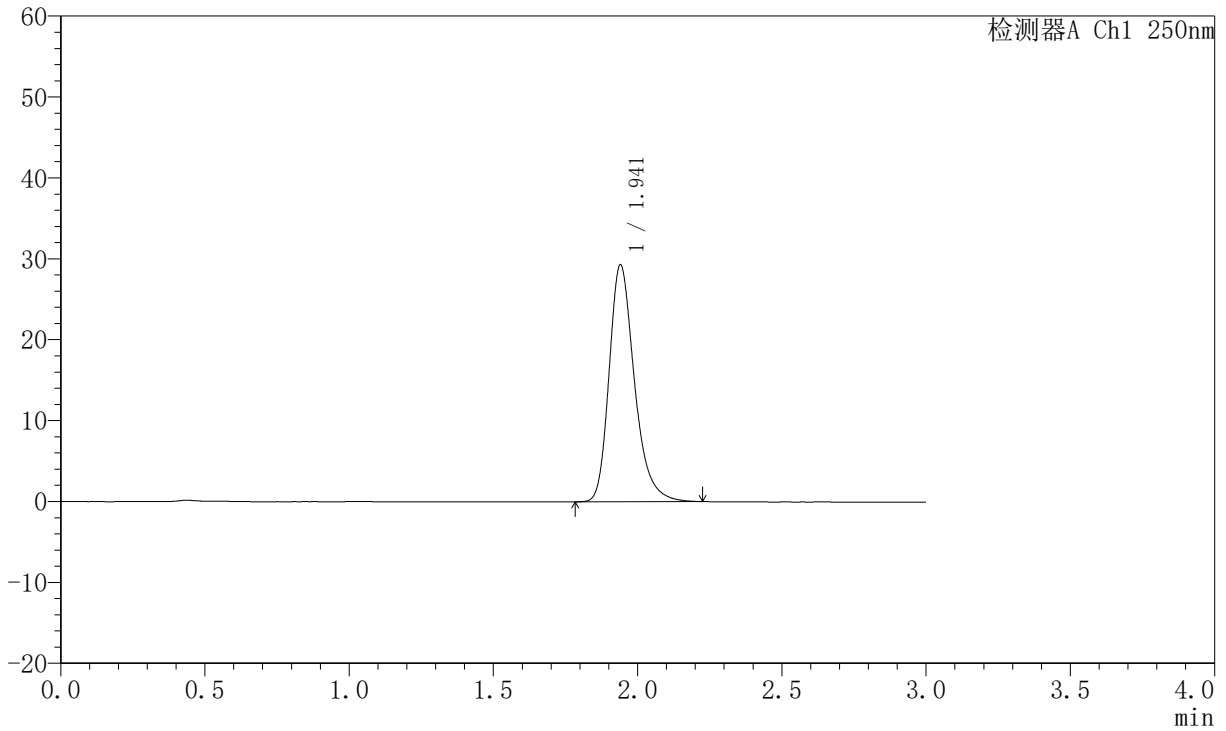

## <峰表>

检测器A Ch1 250nm

峰号	保留时间	面积	面积%	高度	理论塔板数(USP)	拖尾因子	分离度(USP)
1	1.941	178760	100.000	29255	2466	1.282	--
总计		178760	100.000	29255			



# JSS-221

## <样品信息>

色谱柱: XB-C18(50mm\*4.6mm,5μm)      流 速:1.5ml/min  
 柱 温: 30°C      波 长:250nm  
 数据文件名: RC\$JSS-221 - 10-82/31-1707-2 - zzp-2025102321p-zjtj6y-rcqx-pH6.8jz-lf100z-dz1-2.lcd  
 方法文件名: RC\$JSS-221 - JSS-221-rc-FX280.lcm  
 批处理文件名: RC\$JSS-221 - 20260603-FX280.lcb  
 样品瓶号: 1-18  
 进样体积: 10 μl      版本号: 6.115  
 进样时间: 2026/06/03 15:11:47      实验者: xiexinhui  
 处理时间(V2): 2026/06/04 09:08:07      处理者: xiexinhui  
 仪器型号: SHIMADZU LC-2050C (FX280)

## <色谱图>

mV

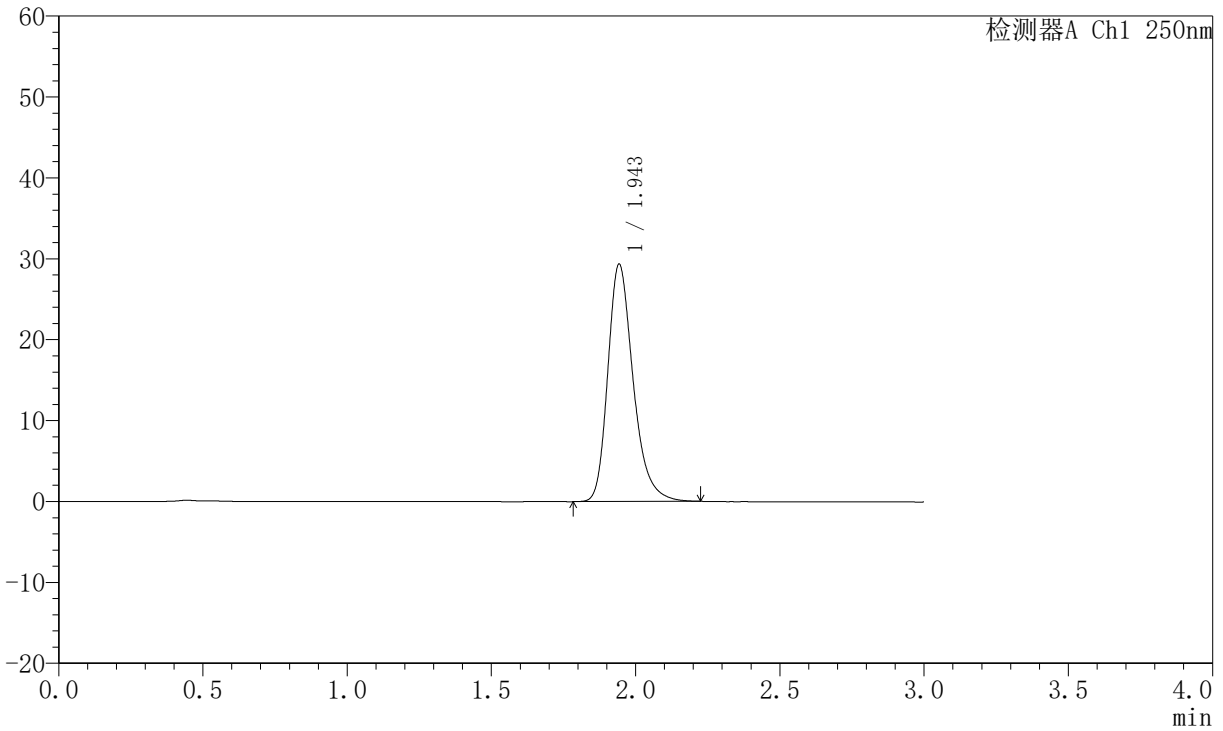

## <峰表>

检测器A Ch1 250nm

峰号	保留时间	面积	面积%	高度	理论塔板数(USP)	拖尾因子	分离度(USP)
1	1.943	179390	100.000	29209	2459	1.280	--
总计		179390	100.000	29209			



# JSS-221

## <样品信息>

色谱柱: XB-C18(50mm\*4.6mm,5μm)      流 速:1.5ml/min  
 柱 温: 30°C      波 长:250nm  
 数据文件名: RC\$JSS-221 - 10-82/31-1708-2 - zzp-2025102321p-zjtj6y-rcqx-pH6.8jz-lf100z-dz1-3.lcd  
 方法文件名: RC\$JSS-221 - JSS-221-rc-FX280.lcm  
 批处理文件名: RC\$JSS-221 - 20260603-FX280.lcb  
 样品瓶号: 1-18  
 进样体积: 10 μl      版本号: 6.115  
 进样时间: 2026/06/03 15:15:10      实验者: xiexinhui  
 处理时间(V2): 2026/06/04 09:08:09      处理者: xiexinhui  
 仪器型号: SHIMADZU LC-2050C (FX280)

## <色谱图>

mV

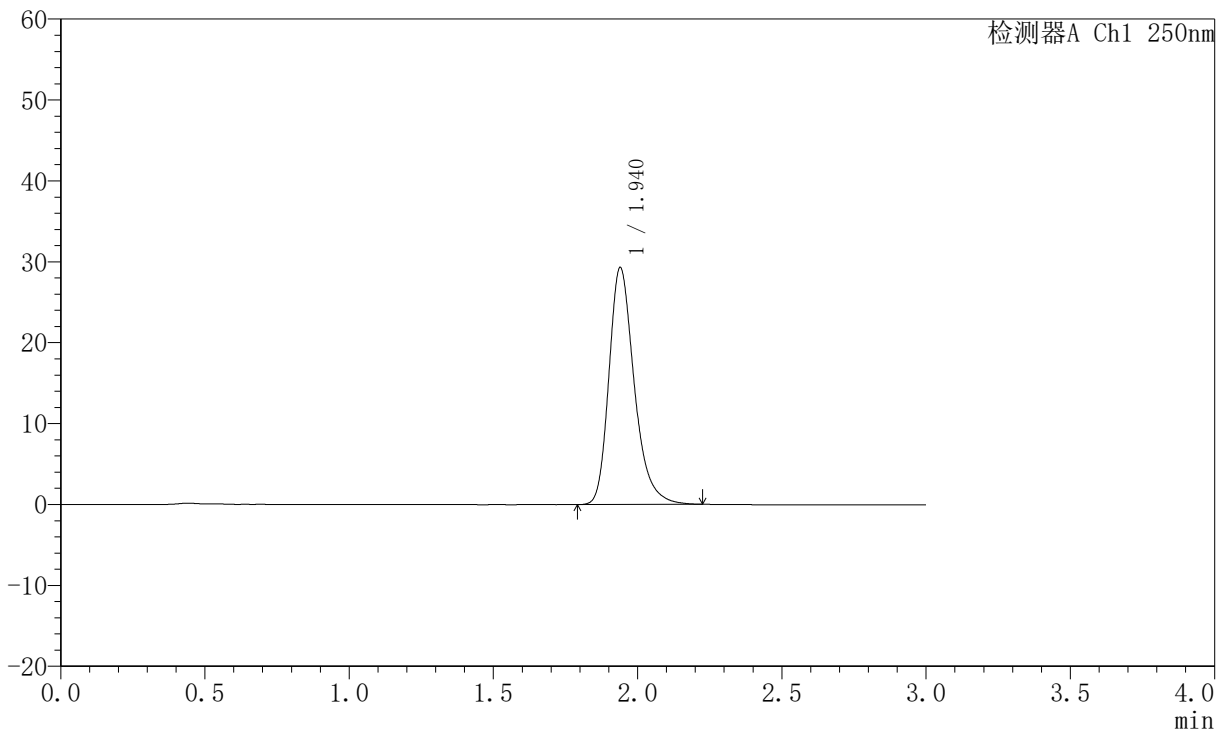

## <峰表>

检测器A Ch1 250nm

峰号	保留时间	面积	面积%	高度	理论塔板数(USP)	拖尾因子	分离度(USP)
1	1.940	178784	100.000	29289	2467	1.283	--
总计		178784	100.000	29289			



# JSS-221

## <样品信息>

色谱柱: XB-C18(50mm\*4.6mm,5µm)      流 速:1.5ml/min  
 柱 温: 30°C      波 长:250nm  
 数据文件名: RC\$JSS-221 - 10-82/31-1709-2 - zzp-2025102321p-zjtj6y-rcqx-pH6.8jz-lf100z-dz1-4.lcd  
 方法文件名: RC\$JSS-221 - JSS-221-rc-FX280.lcm  
 批处理文件名: RC\$JSS-221 - 20260603-FX280.lcb  
 样品瓶号: 1-18  
 进样体积: 10 µl      版本号: 6.115  
 进样时间: 2026/06/03 15:18:32      实验者: xiexinhui  
 处理时间(V2): 2026/06/04 09:08:12      处理者: xiexinhui  
 仪器型号: SHIMADZU LC-2050C (FX280)

## <色谱图>

mV

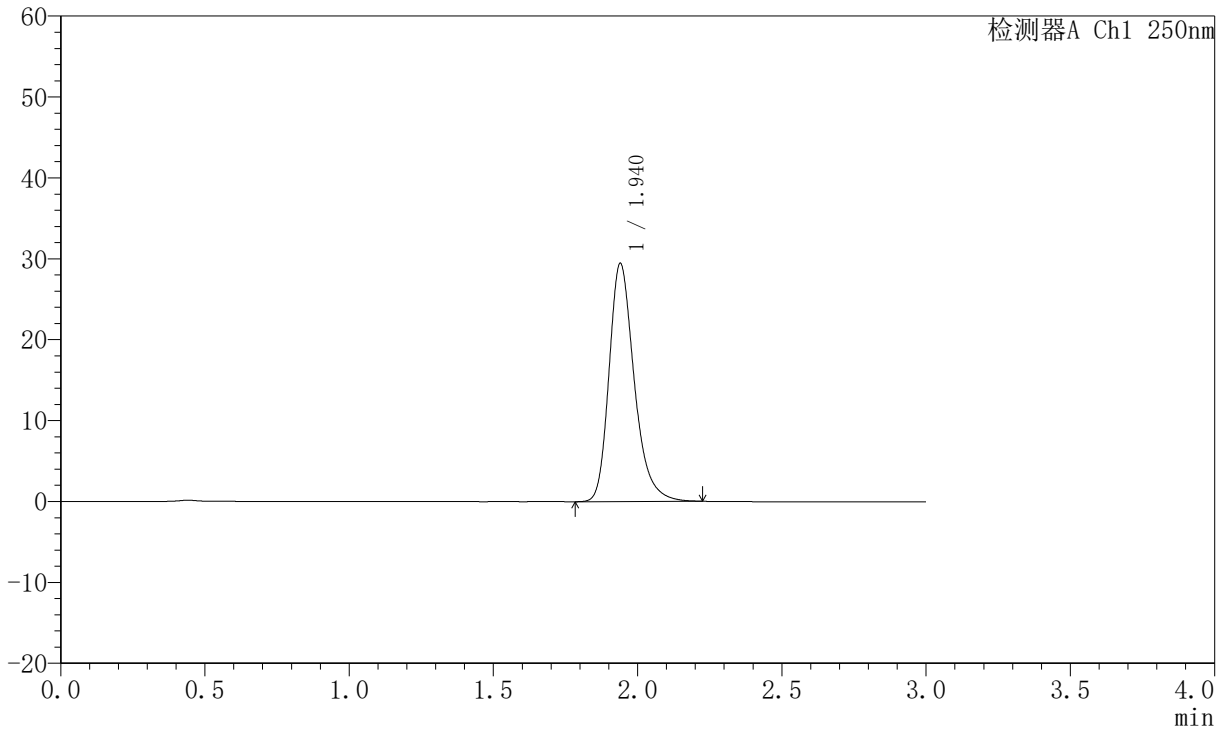

## <峰表>

检测器A Ch1 250nm

峰号	保留时间	面积	面积%	高度	理论塔板数(USP)	拖尾因子	分离度(USP)
1	1.940	178776	100.000	29421	2489	1.277	--
总计		178776	100.000	29421			



# JSS-221

## <样品信息>

色谱柱: XB-C18(50mm\*4.6mm,5μm)      流 速:1.5ml/min  
 柱 温: 30°C      波 长:250nm  
 数据文件名: RC\$JSS-221 - 10-82/31-1710-2 - zzp-2025102321p-zjtj6y-rcqx-pH6.8jz-lf100z-dz1-5.lcd  
 方法文件名: RC\$JSS-221 - JSS-221-rc-FX280.lcm  
 批处理文件名: RC\$JSS-221 - 20260603-FX280.lcb  
 样品瓶号: 1-18  
 进样体积: 10 μl      版本号: 6.115  
 进样时间: 2026/06/03 15:21:56      实验者: xiexinhui  
 处理时间(V2): 2026/06/04 09:08:15      处理者: xiexinhui  
 仪器型号: SHIMADZU LC-2050C (FX280)

## <色谱图>

mV

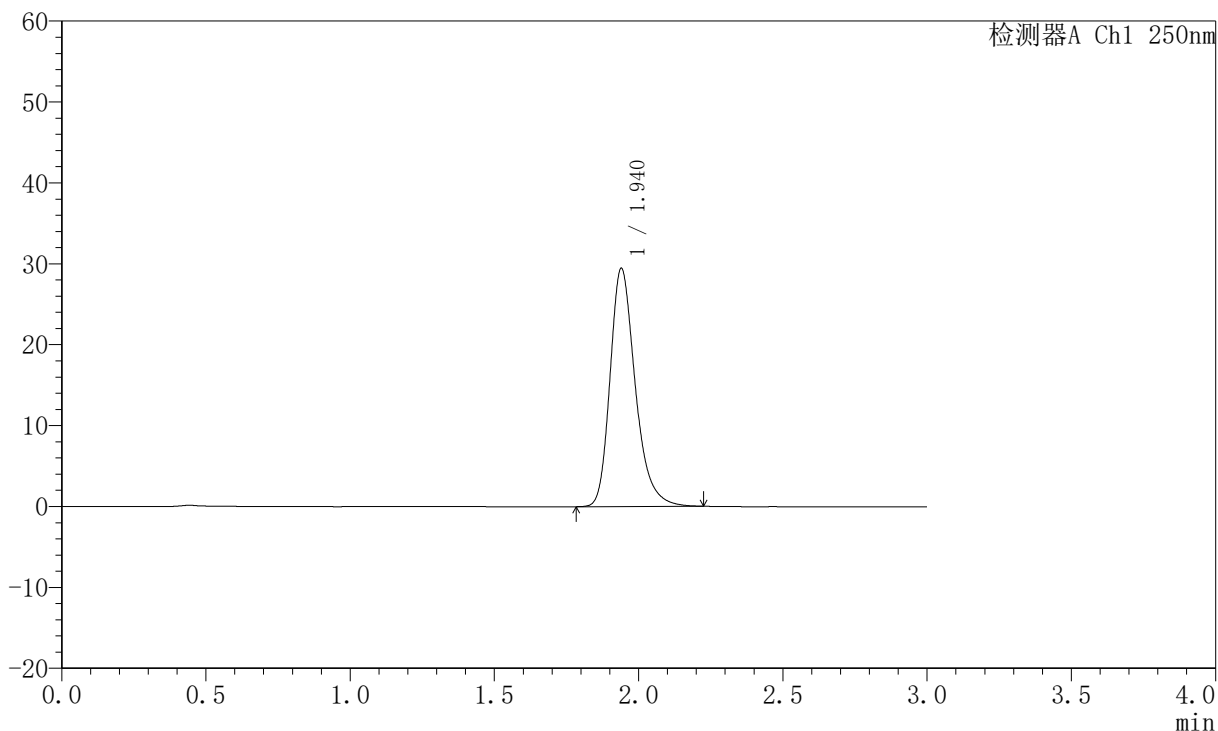

## <峰表>

检测器A Ch1 250nm

峰号	保留时间	面积	面积%	高度	理论塔板数(USP)	拖尾因子	分离度(USP)
1	1.940	178917	100.000	29421	2484	1.279	--
总计		178917	100.000	29421			



# JSS-221

## <样品信息>

色谱柱: XB-C18(50mm\*4.6mm,5µm)      流 速:1.5ml/min  
 柱 温: 30°C      波 长:250nm  
 数据文件名: RC\$JSS-221 - 10-82/31-1711-2 - zzp-2025102321p-zjtj6y-rcqx-pH6.8jz-lf100z-2min-P1.lcd  
 方法文件名: RC\$JSS-221 - JSS-221-rc-FX280.lcm  
 批处理文件名: RC\$JSS-221 - 20260603-FX280.lcb  
 样品瓶号: 1-1  
 进样体积: 10 µl      版本号: 6.115  
 进样时间: 2026/06/03 15:25:17      实验者: xiexinhui  
 处理时间(V2): 2026/06/04 09:08:17      处理者: xiexinhui  
 仪器型号: SHIMADZU LC-2050C (FX280)

## <色谱图>

mV

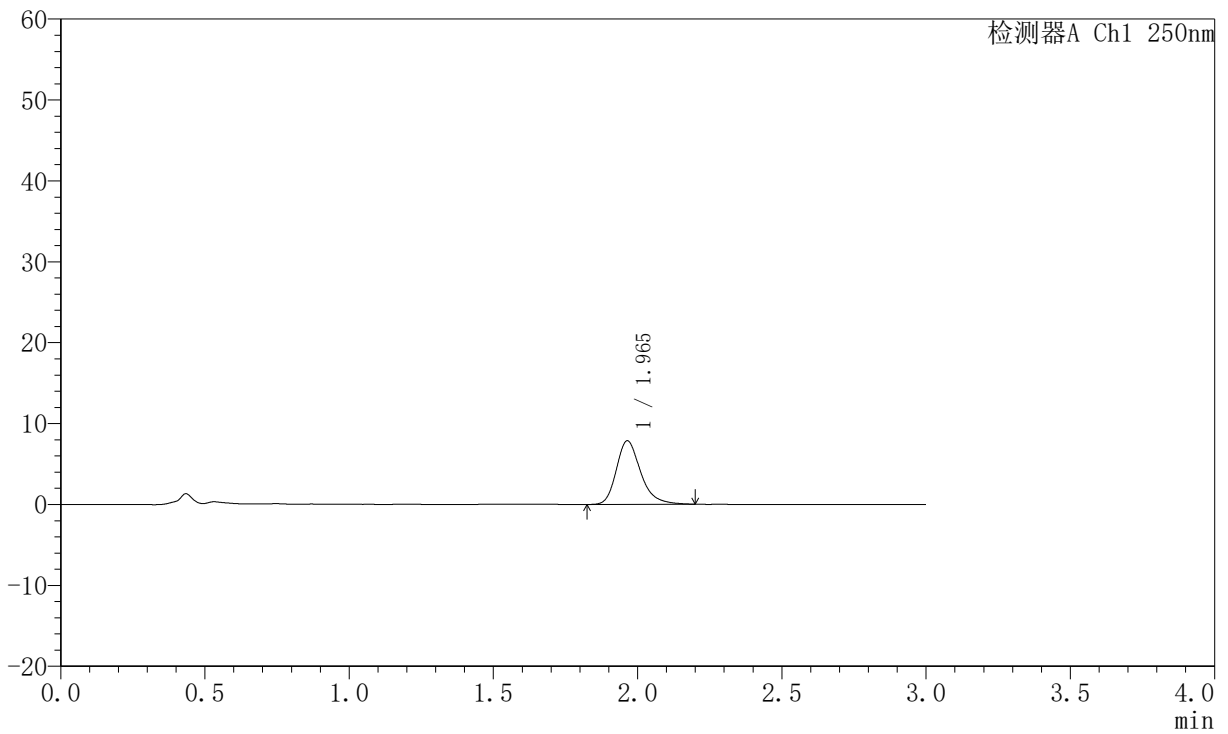

## <峰表>

检测器A Ch1 250nm

峰号	保留时间	面积	面积%	高度	理论塔板数(USP)	拖尾因子	分离度(USP)
1	1.965	46086	100.000	7863	2763	1.270	--
总计		46086	100.000	7863			



# JSS-221

## <样品信息>

色谱柱: XB-C18(50mm\*4.6mm,5μm)      流速:1.5ml/min  
 柱温: 30°C      波长:250nm  
 数据文件名: RC\$JSS-221 - 10-82/31-1712-2 - zzp-2025102321p-zjtj6y-rcqx-pH6.8jz-lf100z-2min-P2.lcd  
 方法文件名: RC\$JSS-221 - JSS-221-rc-FX280.lcm  
 批处理文件名: RC\$JSS-221 - 20260603-FX280.lcb  
 样品瓶号: 1-10  
 进样体积: 10 μl      版本号: 6.115  
 进样时间: 2026/06/03 15:28:40      实验者: xiexinhui  
 处理时间(V2): 2026/06/04 09:08:20      处理者: xiexinhui  
 仪器型号: SHIMADZU LC-2050C (FX280)

## <色谱图>

mV

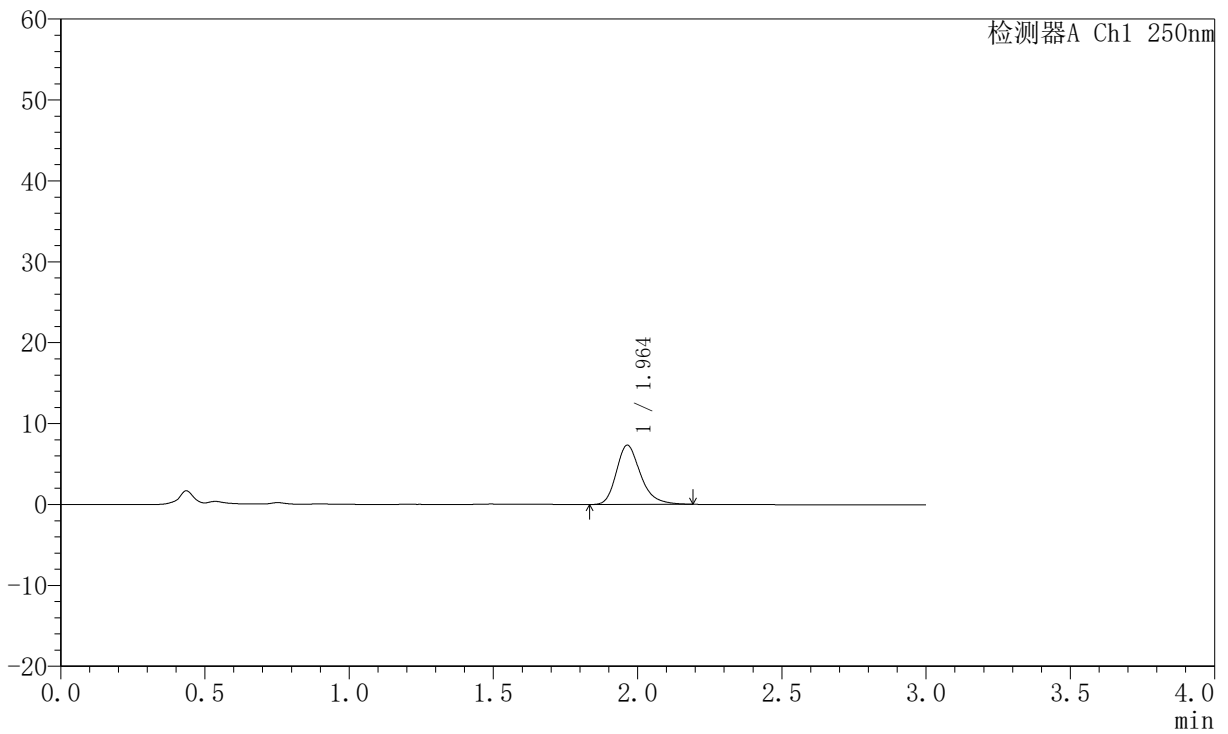

## <峰表>

检测器A Ch1 250nm

峰号	保留时间	面积	面积%	高度	理论塔板数(USP)	拖尾因子	分离度(USP)
1	1.964	42776	100.000	7330	2762	1.265	--
总计		42776	100.000	7330			



# JSS-221

## <样品信息>

色谱柱: XB-C18(50mm\*4.6mm,5μm)      流 速:1.5ml/min  
 柱 温: 30°C      波 长:250nm  
 数据文件名: RC\$JSS-221 - 10-82/31-1713-2 - zzp-2025102321p-zjtj6y-rcqx-pH6.8jz-lf100z-2min-P3.lcd  
 方法文件名: RC\$JSS-221 - JSS-221-rc-FX280.lcm  
 批处理文件名: RC\$JSS-221 - 20260603-FX280.lcb  
 样品瓶号: 1-19  
 进样体积: 10 μl      版本号: 6.115  
 进样时间: 2026/06/03 15:32:02      实验者: xiexinhui  
 处理时间(V2): 2026/06/04 09:08:23      处理者: xiexinhui  
 仪器型号: SHIMADZU LC-2050C (FX280)

## <色谱图>

mV

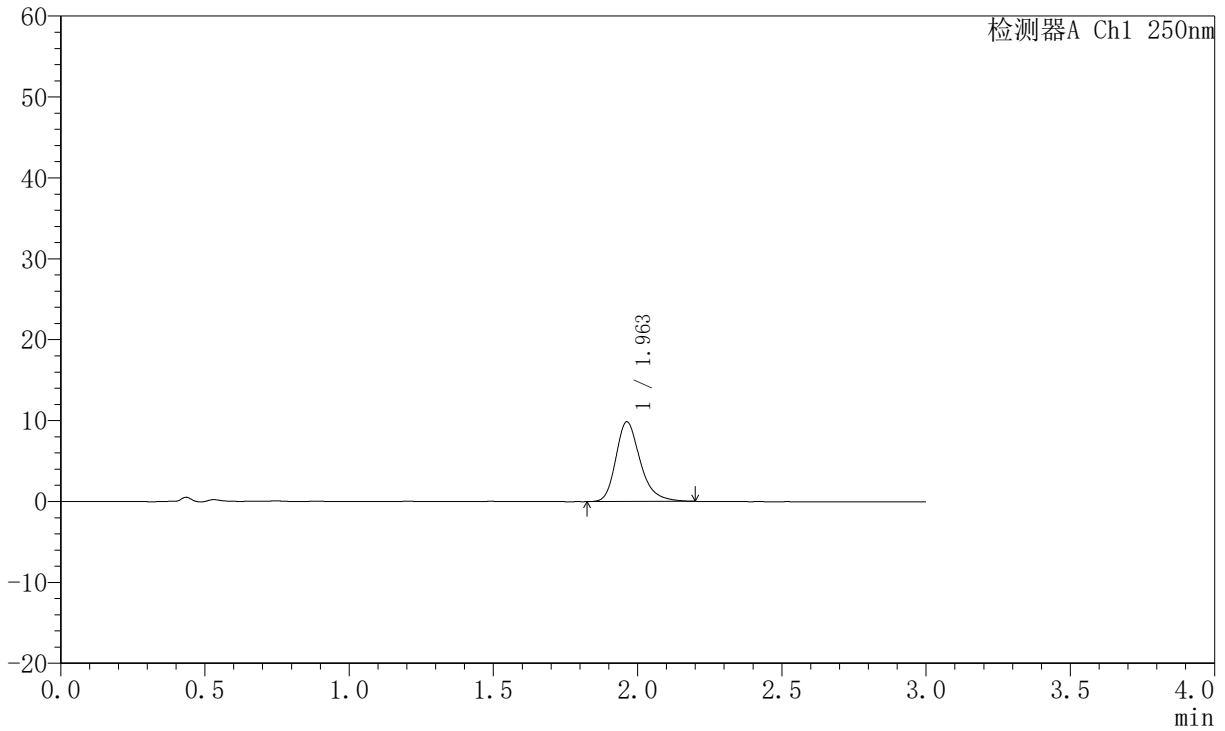

## <峰表>

检测器A Ch1 250nm

峰号	保留时间	面积	面积%	高度	理论塔板数(USP)	拖尾因子	分离度(USP)
1	1.963	57827	100.000	9862	2756	1.269	--
总计		57827	100.000	9862			



# JSS-221

## <样品信息>

色谱柱: XB-C18(50mm\*4.6mm,5μm)      流 速:1.5ml/min  
 柱 温: 30°C      波 长:250nm  
 数据文件名: RC\$JSS-221 - 10-82/31-1714-2 - zzp-2025102321p-zjtj6y-rcqx-pH6.8jz-lf100z-2min-P4.lcd  
 方法文件名: RC\$JSS-221 - JSS-221-rc-FX280.lcm  
 批处理文件名: RC\$JSS-221 - 20260603-FX280.lcb  
 样品瓶号: 1-28  
 进样体积: 10 μl      版本号: 6.115  
 进样时间: 2026/06/03 15:35:23      实验者: xiexinhui  
 处理时间(V2): 2026/06/04 09:08:25      处理者: xiexinhui  
 仪器型号: SHIMADZU LC-2050C (FX280)

## <色谱图>

mV

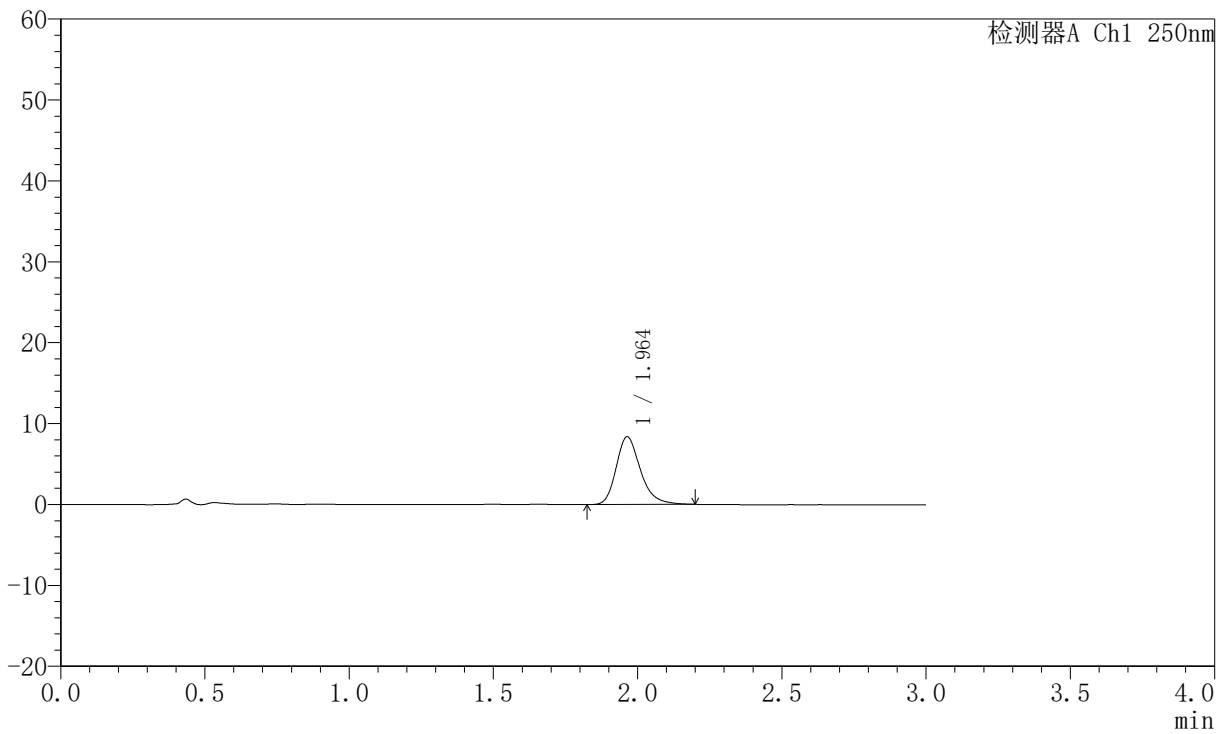

## <峰表>

检测器A Ch1 250nm

峰号	保留时间	面积	面积%	高度	理论塔板数(USP)	拖尾因子	分离度(USP)
1	1.964	48978	100.000	8376	2752	1.260	--
总计		48978	100.000	8376			



# JSS-221

## <样品信息>

色谱柱: XB-C18(50mm\*4.6mm,5μm)      流速:1.5ml/min  
 柱温: 30°C      波长:250nm  
 数据文件名: RC\$JSS-221 - 10-82/31-1715-2 - zzp-2025102321p-zjtj6y-rcqx-pH6.8jz-lf100z-2min-P5.lcd  
 方法文件名: RC\$JSS-221 - JSS-221-rc-FX280.lcm  
 批处理文件名: RC\$JSS-221 - 20260603-FX280.lcb  
 样品瓶号: 1-37  
 进样体积: 10 μl      版本号: 6.115  
 进样时间: 2026/06/03 15:38:44      实验者: xiexinhui  
 处理时间(V2): 2026/06/04 09:08:28      处理者: xiexinhui  
 仪器型号: SHIMADZU LC-2050C (FX280)

## <色谱图>

mV

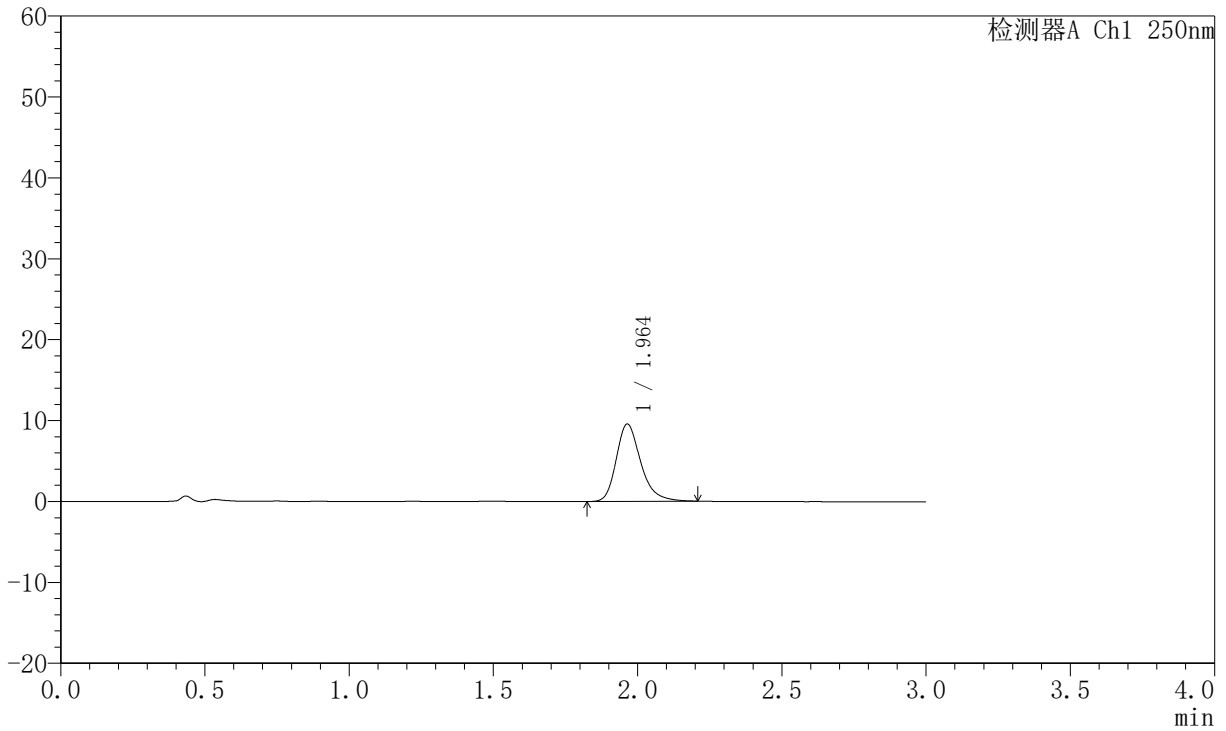

## <峰表>

检测器A Ch1 250nm

峰号	保留时间	面积	面积%	高度	理论塔板数(USP)	拖尾因子	分离度(USP)
1	1.964	56437	100.000	9575	2731	1.276	--
总计		56437	100.000	9575			



# JSS-221

## <样品信息>

色谱柱: XB-C18(50mm\*4.6mm,5μm)      流 速:1.5ml/min  
 柱 温: 30°C      波 长:250nm  
 数据文件名: RC\$JSS-221 - 10-82/31-1716-2 - zzp-2025102321p-zjtj6y-rcqx-pH6.8jz-lf100z-2min-P6.lcd  
 方法文件名: RC\$JSS-221 - JSS-221-rc-FX280.lcm  
 批处理文件名: RC\$JSS-221 - 20260603-FX280.lcb  
 样品瓶号: 1-46  
 进样体积: 10 μl      版本号: 6.115  
 进样时间: 2026/06/03 15:42:05      实验者: xiexinhui  
 处理时间(V2): 2026/06/04 09:08:31      处理者: xiexinhui  
 仪器型号: SHIMADZU LC-2050C (FX280)

## <色谱图>

mV

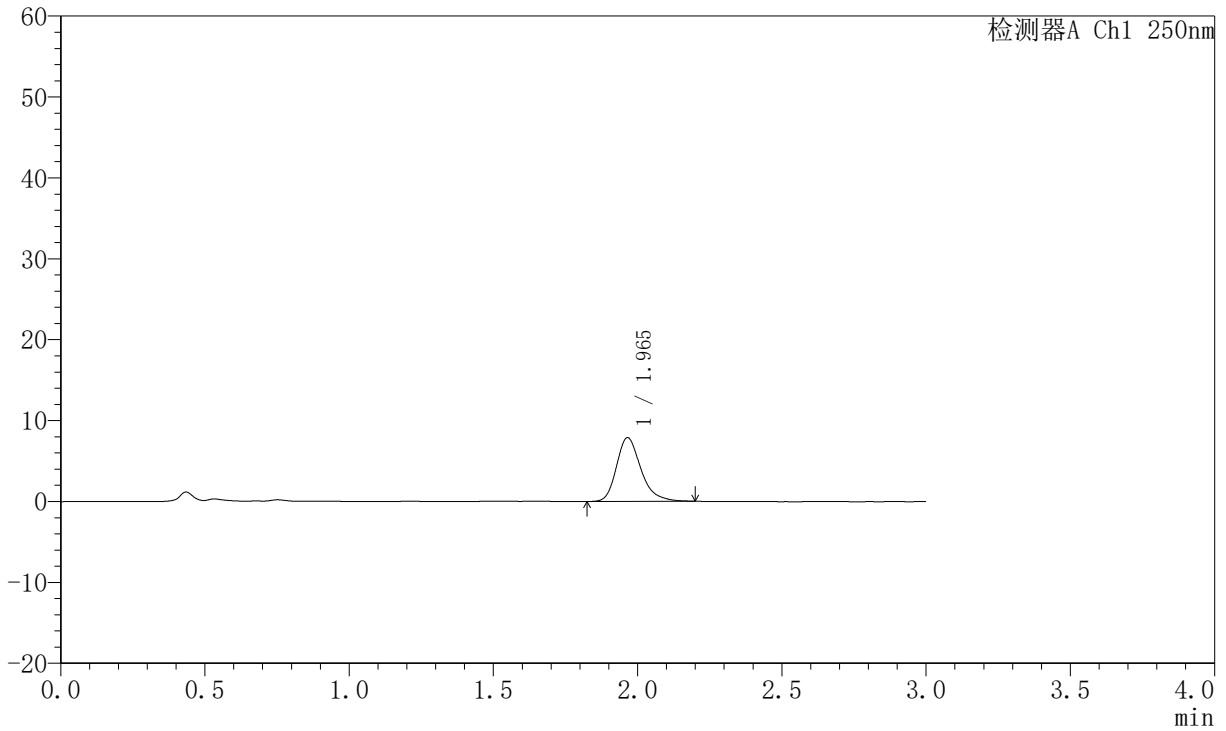

## <峰表>

检测器A Ch1 250nm

峰号	保留时间	面积	面积%	高度	理论塔板数(USP)	拖尾因子	分离度(USP)
1	1.965	46476	100.000	7887	2734	1.272	--
总计		46476	100.000	7887			



# JSS-221

## <样品信息>

色谱柱: XB-C18(50mm\*4.6mm,5µm)      流 速:1.5ml/min  
 柱 温: 30°C      波 长:250nm  
 数据文件名: RC\$JSS-221 - 10-82/31-1717-2 - zzp-2025102321p-zjtj6y-rcqx-pH6.8jz-lf100z-5min-P1.lcd  
 方法文件名: RC\$JSS-221 - JSS-221-rc-FX280.lcm  
 批处理文件名: RC\$JSS-221 - 20260603-FX280.lcb  
 样品瓶号: 1-2  
 进样体积: 10 µl      版本号: 6.115  
 进样时间: 2026/06/03 15:45:28      实验者: xiexinhui  
 处理时间(V2): 2026/06/04 09:08:33      处理者: xiexinhui  
 仪器型号: SHIMADZU LC-2050C (FX280)

## <色谱图>

mV

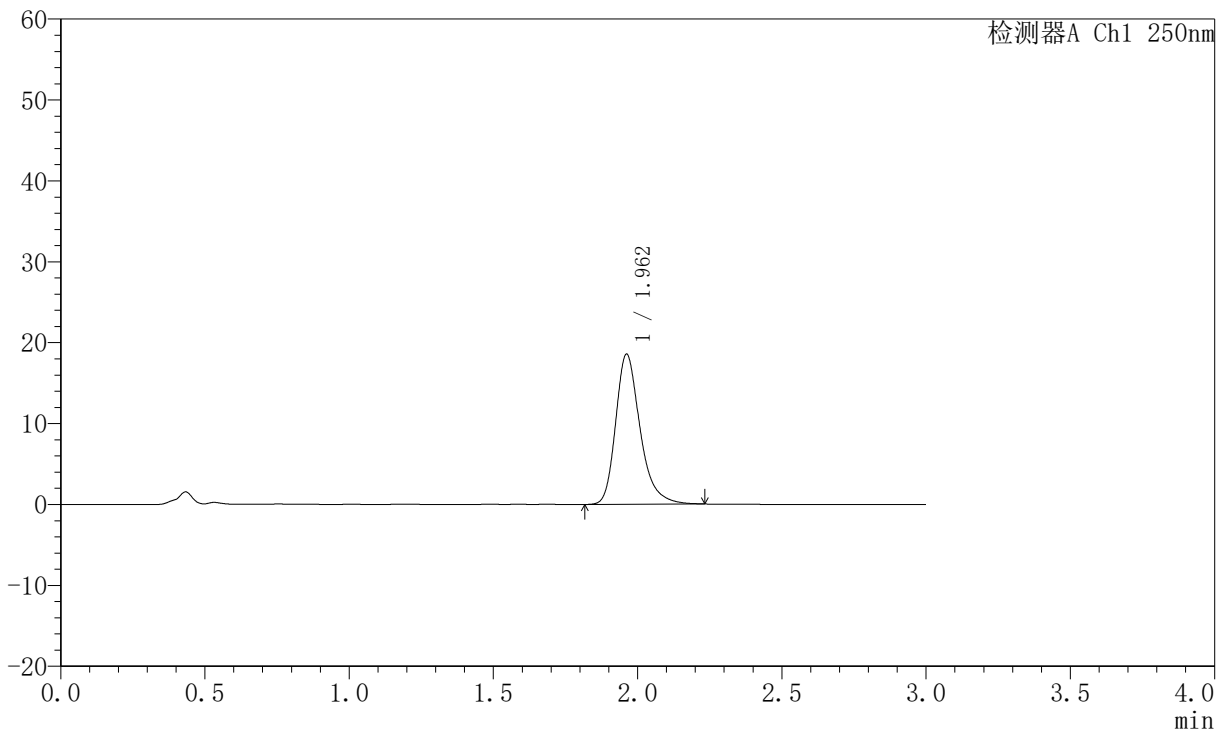

## <峰表>

检测器A Ch1 250nm

峰号	保留时间	面积	面积%	高度	理论塔板数(USP)	拖尾因子	分离度(USP)
1	1.962	109246	100.000	18554	2753	1.292	--
总计		109246	100.000	18554			



# JSS-221

## <样品信息>

色谱柱: XB-C18(50mm\*4.6mm,5μm)      流 速:1.5ml/min  
 柱 温: 30°C      波 长:250nm  
 数据文件名: RC\$JSS-221 - 10-82/31-1718-2 - zzp-2025102321p-zjtj6y-rcqx-pH6.8jz-lf100z-5min-P2.lcd  
 方法文件名: RC\$JSS-221 - JSS-221-rc-FX280.lcm  
 批处理文件名: RC\$JSS-221 - 20260603-FX280.lcb  
 样品瓶号: 1-11  
 进样体积: 10 μl      版本号: 6.115  
 进样时间: 2026/06/03 15:48:49      实验者: xiexinhui  
 处理时间(V2): 2026/06/04 09:08:36      处理者: xiexinhui  
 仪器型号: SHIMADZU LC-2050C (FX280)

## <色谱图>

mV

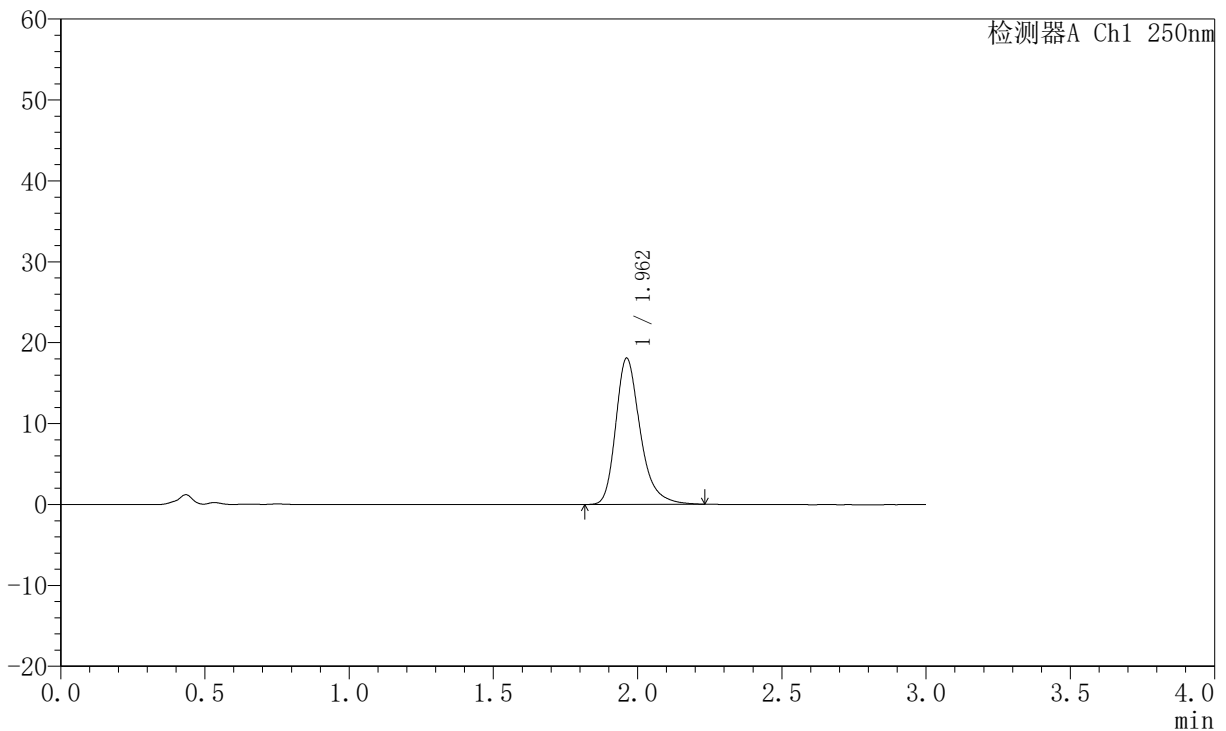

## <峰表>

检测器A Ch1 250nm

峰号	保留时间	面积	面积%	高度	理论塔板数(USP)	拖尾因子	分离度(USP)
1	1.962	106743	100.000	18082	2734	1.295	--
总计		106743	100.000	18082			



# JSS-221

## <样品信息>

色谱柱: XB-C18(50mm\*4.6mm,5μm)      流 速:1.5ml/min  
 柱 温: 30°C      波 长:250nm  
 数据文件名: RC\$JSS-221 - 10-82/31-1719-2 - zzp-2025102321p-zjtj6y-rcqx-pH6.8jz-lf100z-5min-P3.lcd  
 方法文件名: RC\$JSS-221 - JSS-221-rc-FX280.lcm  
 批处理文件名: RC\$JSS-221 - 20260603-FX280.lcb  
 样品瓶号: 1-20  
 进样体积: 10 μl      版本号: 6.115  
 进样时间: 2026/06/03 15:52:11      实验者: xiexinhui  
 处理时间(V2): 2026/06/04 09:08:38      处理者: xiexinhui  
 仪器型号: SHIMADZU LC-2050C (FX280)

## <色谱图>

mV

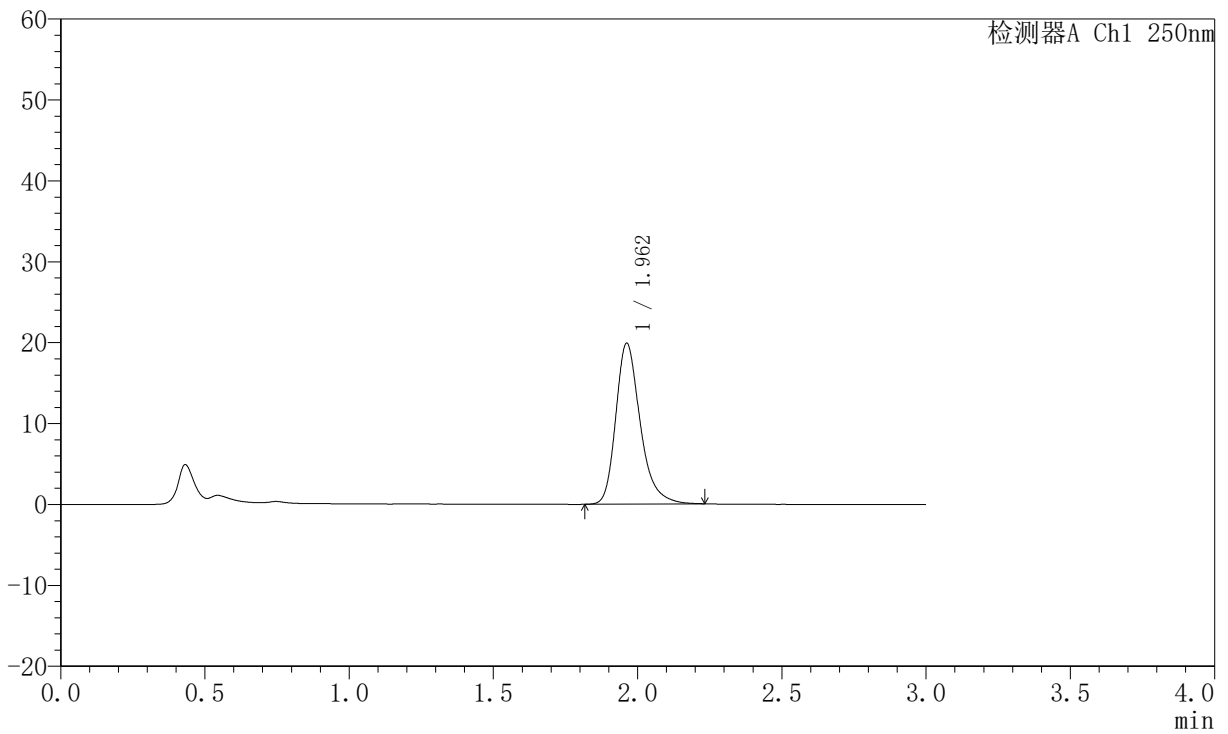

## <峰表>

检测器A Ch1 250nm

峰号	保留时间	面积	面积%	高度	理论塔板数(USP)	拖尾因子	分离度(USP)
1	1.962	117011	100.000	19899	2748	1.287	--
总计		117011	100.000	19899			



# JSS-221

## <样品信息>

色谱柱: XB-C18(50mm\*4.6mm,5μm)      流 速:1.5ml/min  
 柱 温: 30°C      波 长:250nm  
 数据文件名: RC\$JSS-221 - 10-82/31-1720-2 - zzp-2025102321p-zjtj6y-rcqx-pH6.8jz-lf100z-5min-P4.lcd  
 方法文件名: RC\$JSS-221 - JSS-221-rc-FX280.lcm  
 批处理文件名: RC\$JSS-221 - 20260603-FX280.lcb  
 样品瓶号: 1-29  
 进样体积: 10 μl      版本号: 6.115  
 进样时间: 2026/06/03 15:55:34      实验者: xiexinhui  
 处理时间(V2): 2026/06/04 09:08:41      处理者: xiexinhui  
 仪器型号: SHIMADZU LC-2050C (FX280)

## <色谱图>

mV

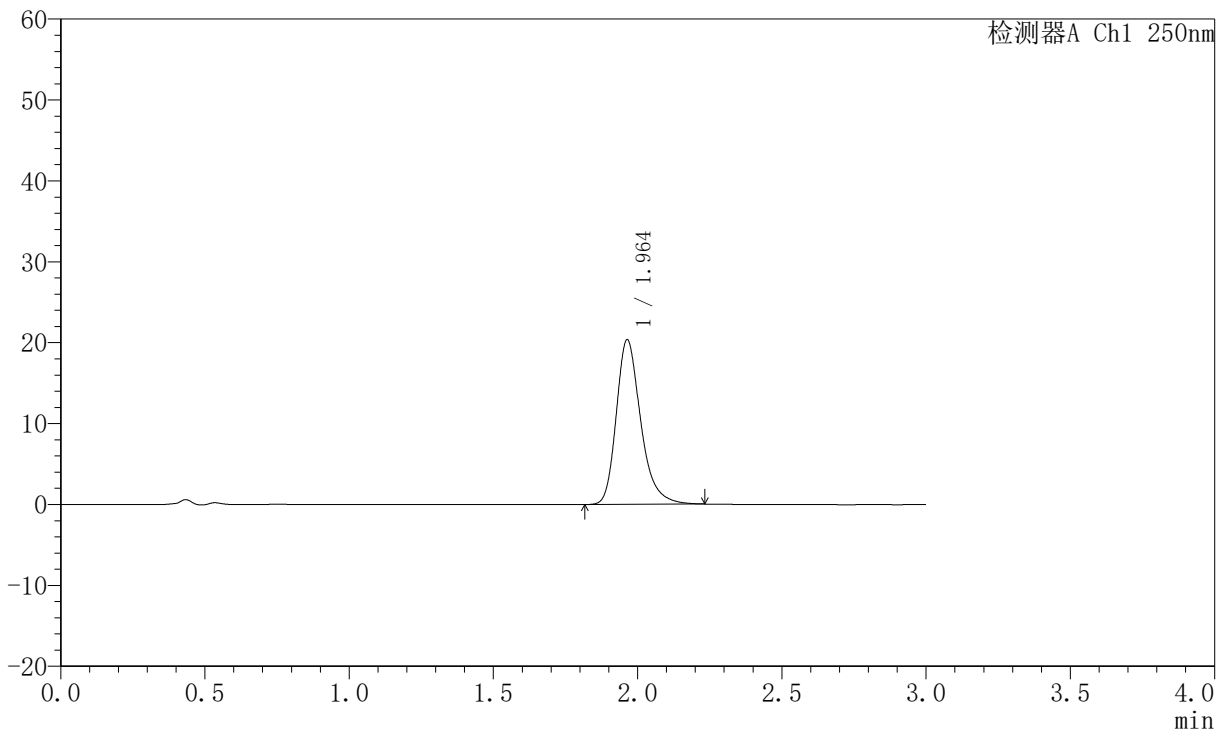

## <峰表>

检测器A Ch1 250nm

峰号	保留时间	面积	面积%	高度	理论塔板数(USP)	拖尾因子	分离度(USP)
1	1.964	119750	100.000	20355	2744	1.283	--
总计		119750	100.000	20355			



# JSS-221

## <样品信息>

色谱柱: XB-C18(50mm\*4.6mm,5μm)      流 速:1.5ml/min  
 柱 温: 30°C      波 长:250nm  
 数据文件名: RC\$JSS-221 - 10-82/31-1721-2 - zzp-2025102321p-zjtj6y-rcqx-pH6.8jz-lf100z-5min-P5.lcd  
 方法文件名: RC\$JSS-221 - JSS-221-rc-FX280.lcm  
 批处理文件名: RC\$JSS-221 - 20260603-FX280.lcb  
 样品瓶号: 1-38  
 进样体积: 10 μl      版本号: 6.115  
 进样时间: 2026/06/03 15:58:55      实验者: xiexinhui  
 处理时间(V2): 2026/06/04 09:08:44      处理者: xiexinhui  
 仪器型号: SHIMADZU LC-2050C (FX280)

## <色谱图>

mV

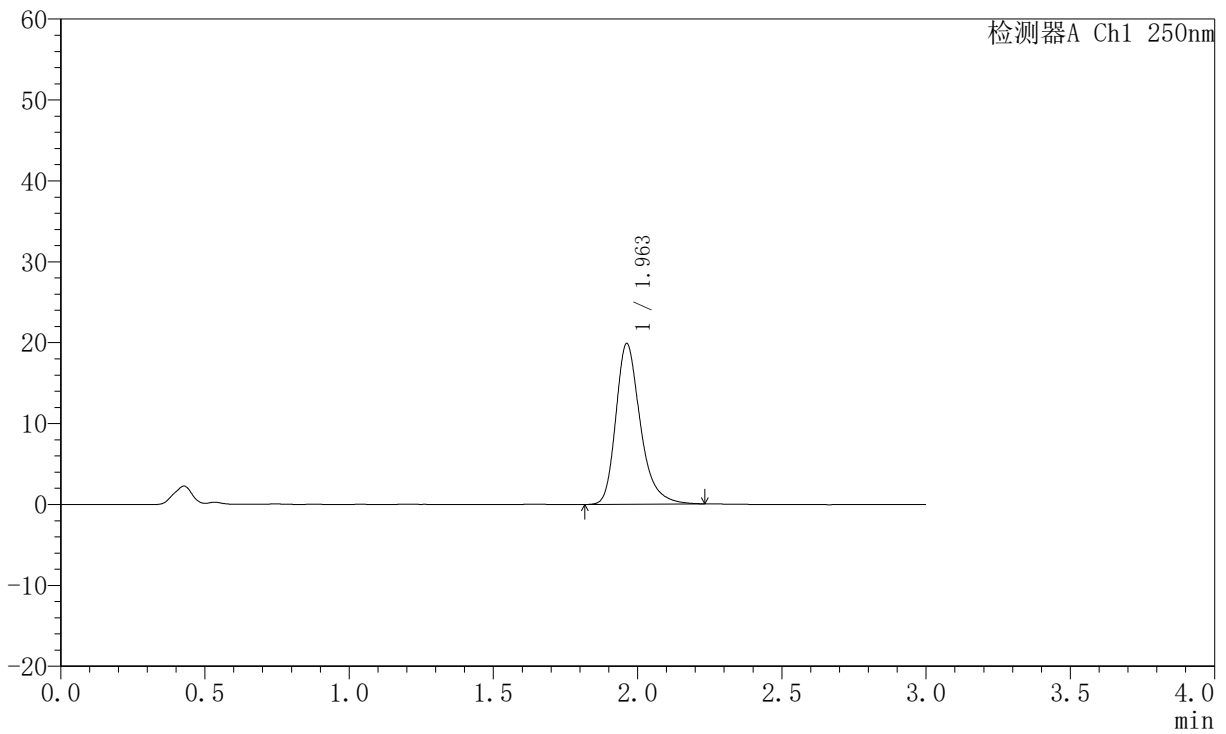

## <峰表>

检测器A Ch1 250nm

峰号	保留时间	面积	面积%	高度	理论塔板数(USP)	拖尾因子	分离度(USP)
1	1.963	117194	100.000	19870	2743	1.297	--
总计		117194	100.000	19870			



# JSS-221

## <样品信息>

色谱柱: XB-C18(50mm\*4.6mm,5μm)      流 速:1.5ml/min  
 柱 温: 30°C      波 长:250nm  
 数据文件名: RC\$JSS-221 - 10-82/31-1722-2 - zzp-2025102321p-zjtj6y-rcqx-pH6.8jz-lf100z-5min-P6.lcd  
 方法文件名: RC\$JSS-221 - JSS-221-rc-FX280.lcm  
 批处理文件名: RC\$JSS-221 - 20260603-FX280.lcb  
 样品瓶号: 1-47  
 进样体积: 10 μl      版本号: 6.115  
 进样时间: 2026/06/03 16:02:17      实验者: xiexinhui  
 处理时间(V2): 2026/06/04 09:08:46      处理者: xiexinhui  
 仪器型号: SHIMADZU LC-2050C (FX280)

## <色谱图>

mV

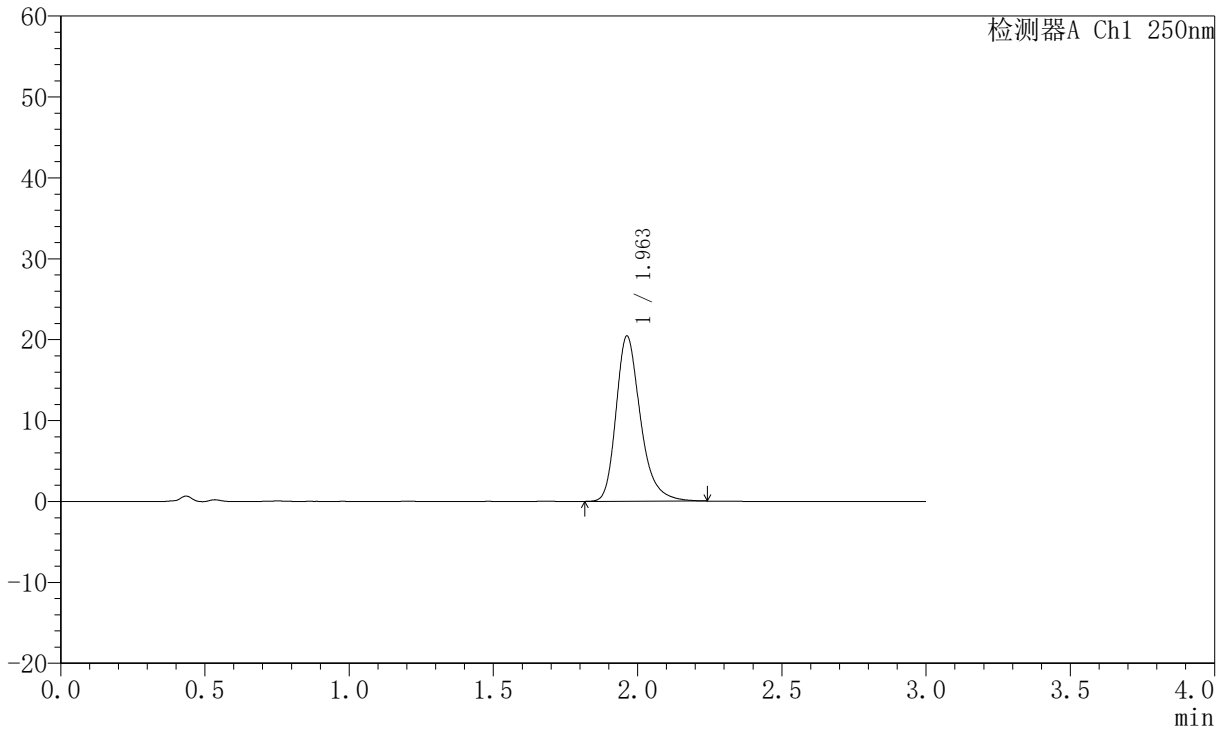

## <峰表>

检测器A Ch1 250nm

峰号	保留时间	面积	面积%	高度	理论塔板数(USP)	拖尾因子	分离度(USP)
1	1.963	120049	100.000	20441	2760	1.287	--
总计		120049	100.000	20441			



# JSS-221

## <样品信息>

色谱柱: XB-C18(50mm\*4.6mm,5μm)      流 速:1.5ml/min  
 柱 温: 30°C      波 长:250nm  
 数据文件名: RC\$JSS-221 - 10-82/31-1723-2 - zzp-2025102321p-zjtj6y-rcqx-pH6.8jz-lf100z-10min-P1.lcd  
 方法文件名: RC\$JSS-221 - JSS-221-rc-FX280.lcm  
 批处理文件名: RC\$JSS-221 - 20260603-FX280.lcb  
 样品瓶号: 1-3  
 进样体积: 10 μl      版本号: 6.115  
 进样时间: 2026/06/03 16:05:39      实验者: xiexinhui  
 处理时间(V2): 2026/06/04 09:08:49      处理者: xiexinhui  
 仪器型号: SHIMADZU LC-2050C (FX280)

## <色谱图>

mV

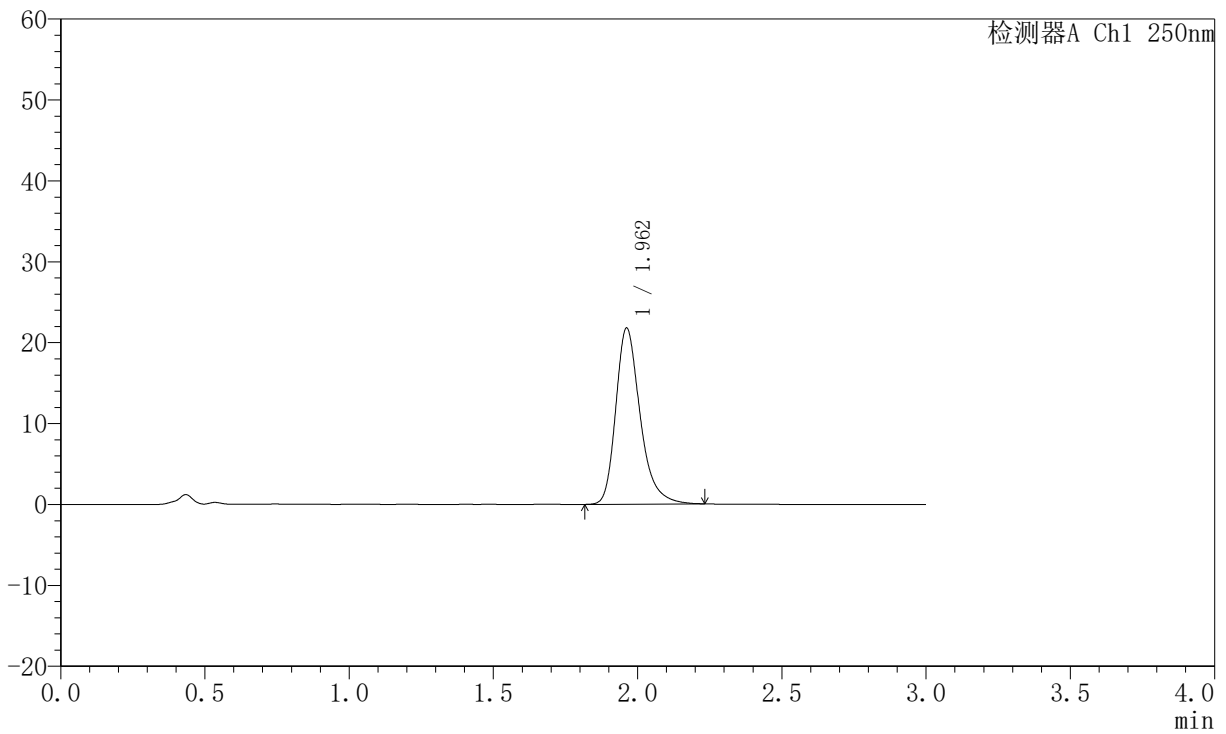

## <峰表>

检测器A Ch1 250nm

峰号	保留时间	面积	面积%	高度	理论塔板数(USP)	拖尾因子	分离度(USP)
1	1.962	127816	100.000	21774	2760	1.296	--
总计		127816	100.000	21774			



# JSS-221

## <样品信息>

色谱柱: XB-C18(50mm\*4.6mm,5µm) 流速:1.5ml/min  
 柱温: 30°C 波长:250nm  
 数据文件名: RC\$JSS-221 - 10-82/31-1724-2 - zzp-2025102321p-zjtj6y-rcqx-pH6.8jz-lf100z-10min-P2.lcd  
 方法文件名: RC\$JSS-221 - JSS-221-rc-FX280.lcm  
 批处理文件名: RC\$JSS-221 - 20260603-FX280.lcb  
 样品瓶号: 1-12  
 进样体积: 10 µl 版本号: 6.115  
 进样时间: 2026/06/03 16:09:00 实验者: xiexinhui  
 处理时间(V2): 2026/06/04 09:08:52 处理者: xiexinhui  
 仪器型号: SHIMADZU LC-2050C (FX280)

## <色谱图>

mV

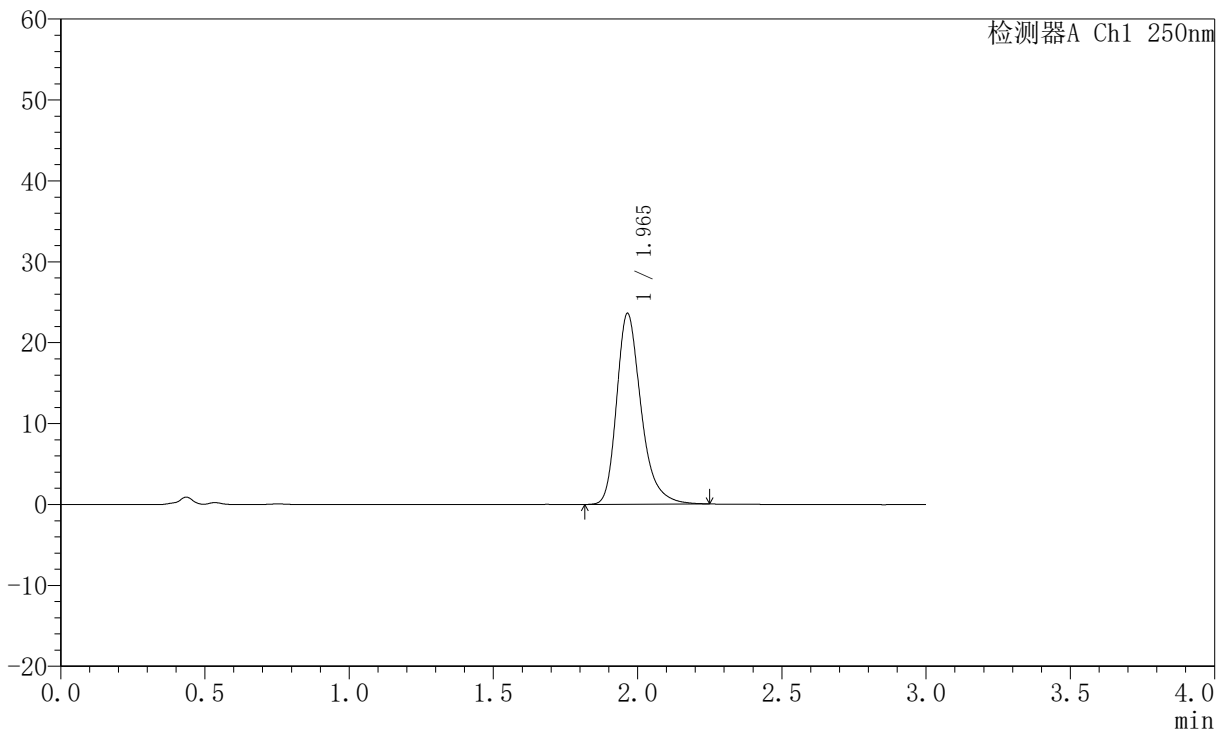

## <峰表>

检测器A Ch1 250nm

峰号	保留时间	面积	面积%	高度	理论塔板数(USP)	拖尾因子	分离度(USP)
1	1.965	139111	100.000	23584	2754	1.300	--
总计		139111	100.000	23584			



# JSS-221

## <样品信息>

色谱柱: XB-C18(50mm\*4.6mm,5μm)      流 速:1.5ml/min  
 柱 温: 30°C      波 长:250nm  
 数据文件名: RC\$JSS-221 - 10-82/31-1725-2 - zzp-2025102321p-zjtj6y-rcqx-pH6.8jz-lf100z-10min-P3.lcd  
 方法文件名: RC\$JSS-221 - JSS-221-rc-FX280.lcm  
 批处理文件名: RC\$JSS-221 - 20260603-FX280.lcb  
 样品瓶号: 1-21  
 进样体积: 10 μl      版本号: 6.115  
 进样时间: 2026/06/03 16:12:22      实验者: xiexinhui  
 处理时间(V2): 2026/06/04 09:08:54      处理者: xiexinhui  
 仪器型号: SHIMADZU LC-2050C (FX280)

## <色谱图>

mV

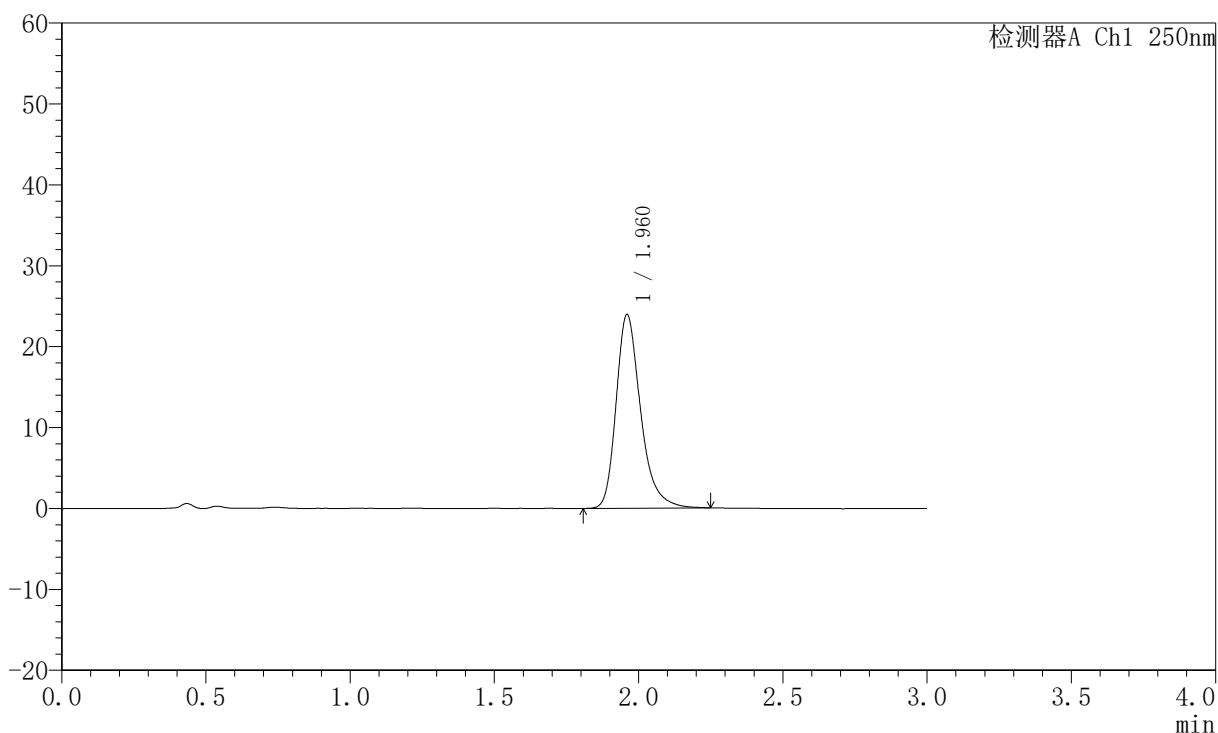

## <峰表>

检测器A Ch1 250nm

峰号	保留时间	面积	面积%	高度	理论塔板数(USP)	拖尾因子	分离度(USP)
1	1.960	141206	100.000	23847	2738	1.296	--
总计		141206	100.000	23847			



# JSS-221

## <样品信息>

色谱柱: XB-C18(50mm\*4.6mm,5μm)      流 速:1.5ml/min  
 柱 温: 30°C      波 长:250nm  
 数据文件名: RC\$JSS-221 - 10-82/31-1726-2 - zzp-2025102321p-zjtj6y-rcqx-pH6.8jz-lf100z-10min-P4.lcd  
 方法文件名: RC\$JSS-221 - JSS-221-rc-FX280.lcm  
 批处理文件名: RC\$JSS-221 - 20260603-FX280.lcb  
 样品瓶号: 1-30  
 进样体积: 10 μl      版本号: 6.115  
 进样时间: 2026/06/03 16:15:45      实验者: xiexinhui  
 处理时间(V2): 2026/06/04 09:08:57      处理者: xiexinhui  
 仪器型号: SHIMADZU LC-2050C (FX280)

## <色谱图>

mV

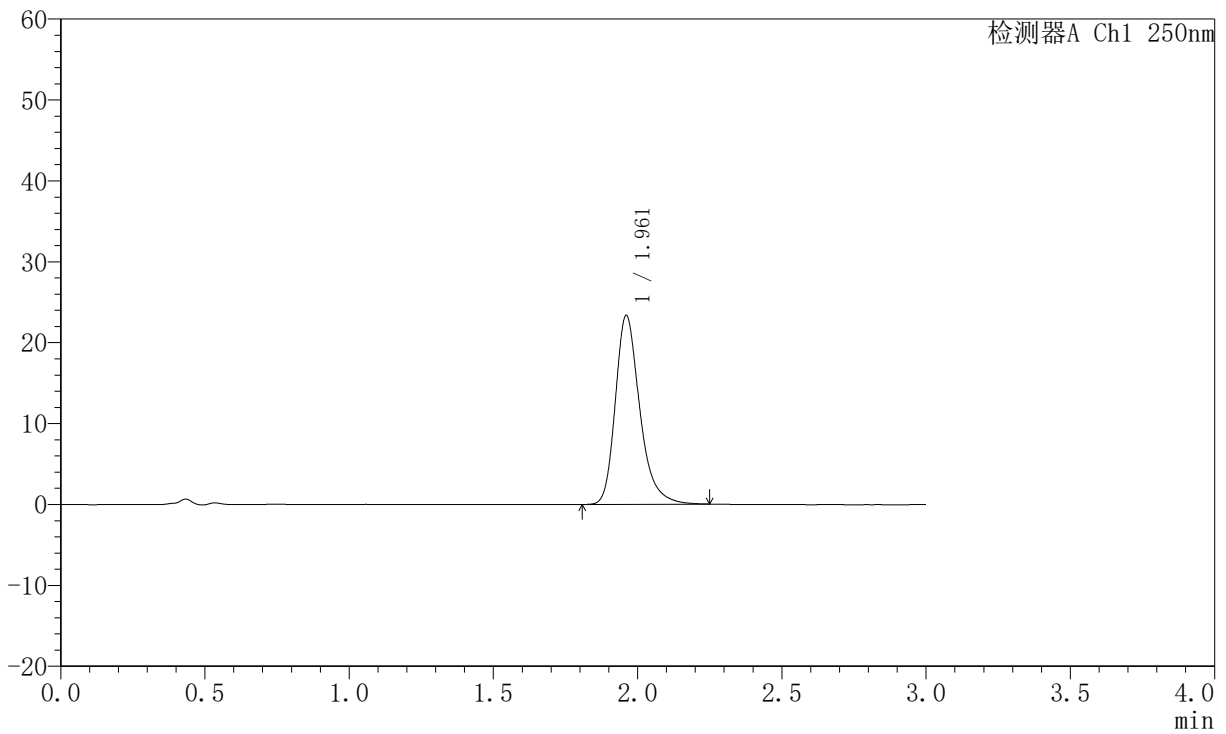

## <峰表>

检测器A Ch1 250nm

峰号	保留时间	面积	面积%	高度	理论塔板数(USP)	拖尾因子	分离度(USP)
1	1.961	137847	100.000	23304	2735	1.288	--
总计		137847	100.000	23304			



# JSS-221

## <样品信息>

色谱柱: XB-C18(50mm\*4.6mm,5μm)      流 速:1.5ml/min  
 柱 温: 30°C      波 长:250nm  
 数据文件名: RC\$JSS-221 - 10-82/31-1727-2 - zzp-2025102321p-zjtj6y-rcqx-pH6.8jz-lf100z-10min-P5.lcd  
 方法文件名: RC\$JSS-221 - JSS-221-rc-FX280.lcm  
 批处理文件名: RC\$JSS-221 - 20260603-FX280.lcb  
 样品瓶号: 1-39  
 进样体积: 10 μl      版本号: 6.115  
 进样时间: 2026/06/03 16:19:06      实验者: xiexinhui  
 处理时间(V2): 2026/06/04 09:08:59      处理者: xiexinhui  
 仪器型号: SHIMADZU LC-2050C (FX280)

## <色谱图>

mV

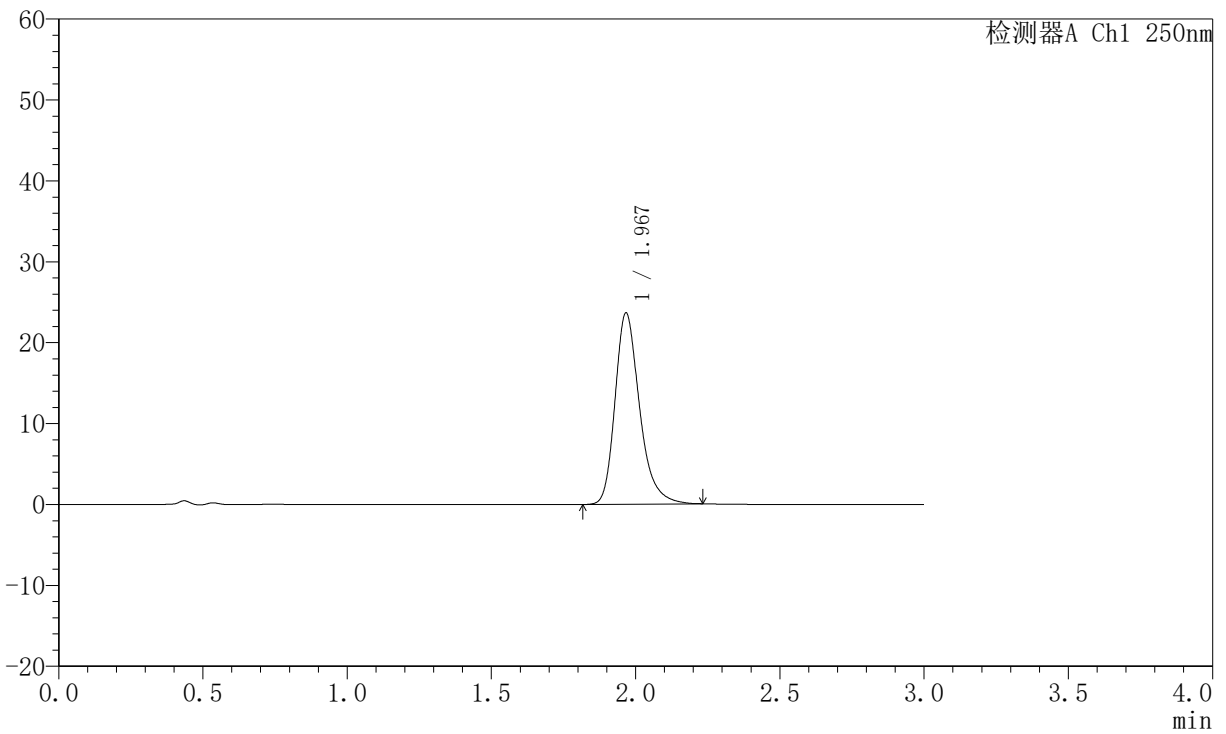

## <峰表>

检测器A Ch1 250nm

峰号	保留时间	面积	面积%	高度	理论塔板数(USP)	拖尾因子	分离度(USP)
1	1.967	139716	100.000	23555	2730	1.283	--
总计		139716	100.000	23555			



# JSS-221

## <样品信息>

色谱柱: XB-C18(50mm\*4.6mm,5µm)      流 速:1.5ml/min  
 柱 温: 30°C      波 长:250nm  
 数据文件名: RC\$JSS-221 - 10-82/31-1728-2 - zzp-2025102321p-zjtj6y-rcqx-pH6.8jz-lf100z-10min-P6.lcd  
 方法文件名: RC\$JSS-221 - JSS-221-rc-FX280.lcm  
 批处理文件名: RC\$JSS-221 - 20260603-FX280.lcb  
 样品瓶号: 1-48  
 进样体积: 10 µl      版本号: 6.115  
 进样时间: 2026/06/03 16:22:29      实验者: xiexinhui  
 处理时间(V2): 2026/06/04 09:09:02      处理者: xiexinhui  
 仪器型号: SHIMADZU LC-2050C (FX280)

## <色谱图>

mV

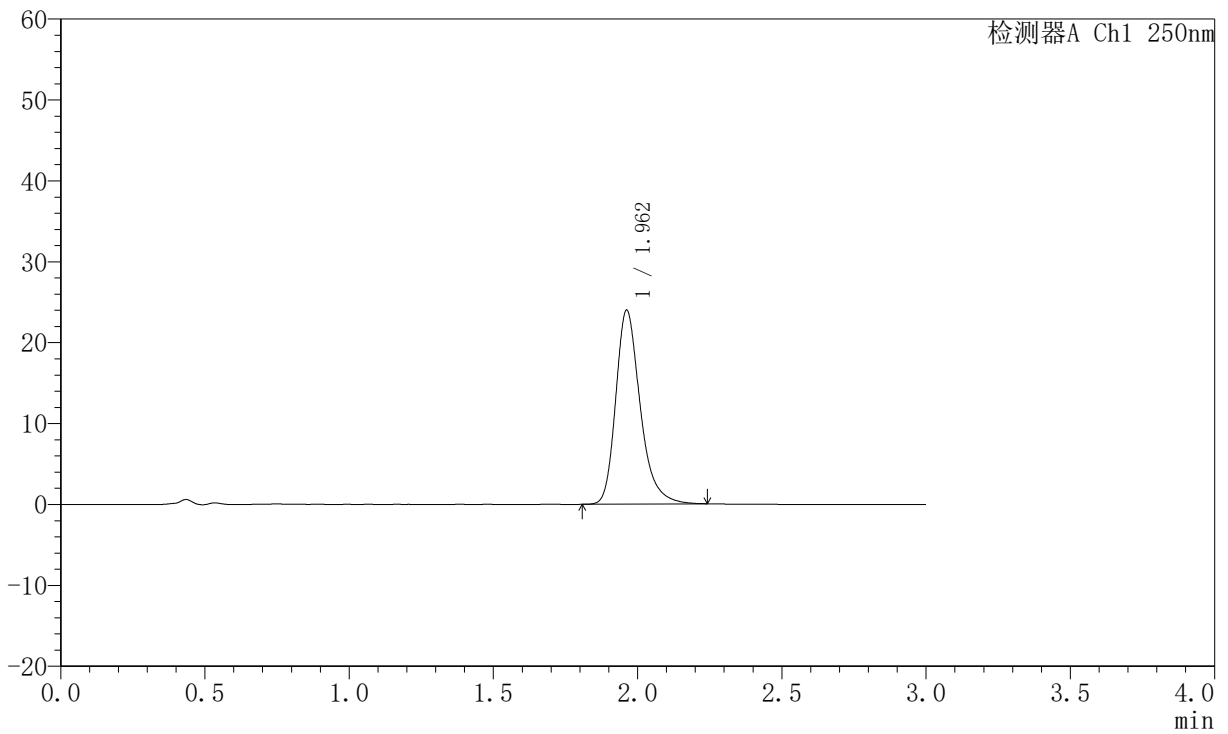

## <峰表>

检测器A Ch1 250nm

峰号	保留时间	面积	面积%	高度	理论塔板数(USP)	拖尾因子	分离度(USP)
1	1.962	141283	100.000	23966	2733	1.286	--
总计		141283	100.000	23966			



# JSS-221

## <样品信息>

色谱柱: XB-C18(50mm\*4.6mm,5µm)      流 速:1.5ml/min  
 柱 温: 30°C      波 长:250nm  
 数据文件名: RC\$JSS-221 - 10-82/31-1729-2 - zzp-2025102321p-zjtj6y-rcqx-pH6.8jz-lf100z-15min-P1.lcd  
 方法文件名: RC\$JSS-221 - JSS-221-rc-FX280.lcm  
 批处理文件名: RC\$JSS-221 - 20260603-FX280.lcb  
 样品瓶号: 1-4  
 进样体积: 10 µl      版本号: 6.115  
 进样时间: 2026/06/03 16:25:51      实验者: xiexinhui  
 处理时间(V2): 2026/06/04 09:09:05      处理者: xiexinhui  
 仪器型号: SHIMADZU LC-2050C (FX280)

## <色谱图>

mV

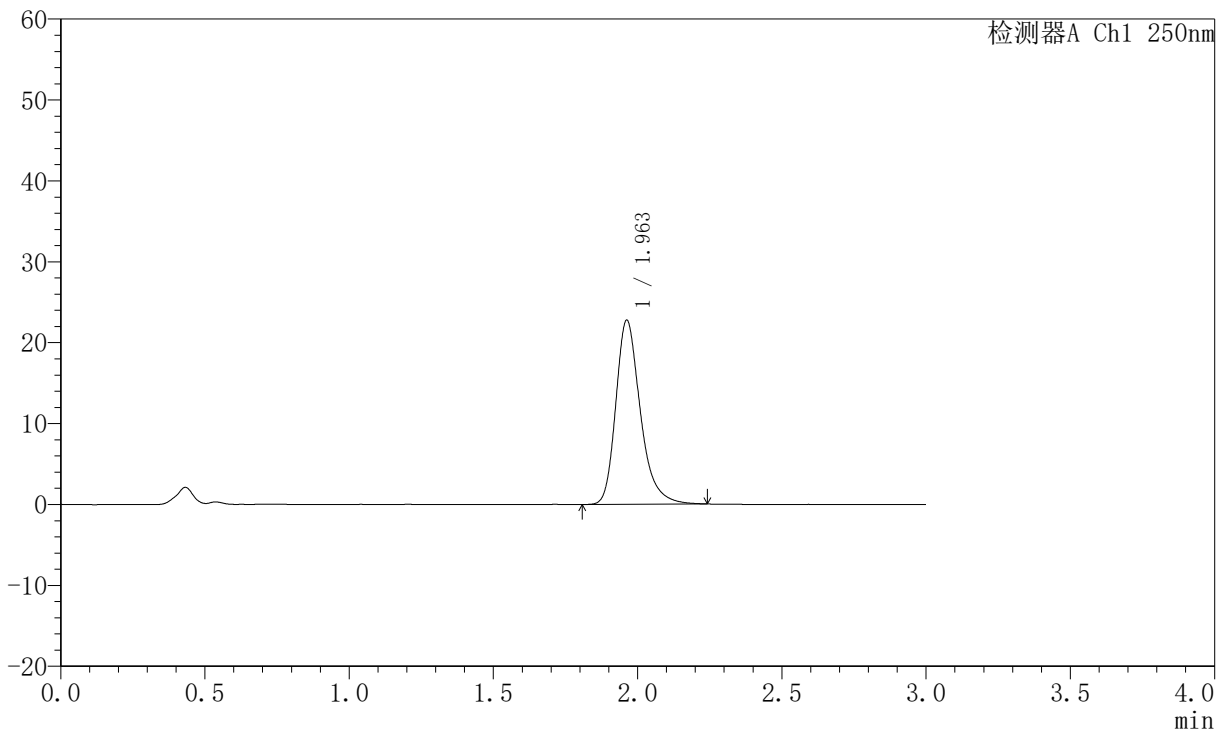

## <峰表>

检测器A Ch1 250nm

峰号	保留时间	面积	面积%	高度	理论塔板数(USP)	拖尾因子	分离度(USP)
1	1.963	134570	100.000	22770	2724	1.286	--
总计		134570	100.000	22770			



# JSS-221

## <样品信息>

色谱柱: XB-C18(50mm\*4.6mm,5μm)      流 速:1.5ml/min  
 柱 温: 30°C      波 长:250nm  
 数据文件名: RC\$JSS-221 - 10-82/31-1730-2 - zzp-2025102321p-zjtj6y-rcqx-pH6.8jz-lf100z-15min-P2.lcd  
 方法文件名: RC\$JSS-221 - JSS-221-rc-FX280.lcm  
 批处理文件名: RC\$JSS-221 - 20260603-FX280.lcb  
 样品瓶号: 1-13  
 进样体积: 10 μl      版本号: 6.115  
 进样时间: 2026/06/03 16:29:13      实验者: xiexinhui  
 处理时间(V2): 2026/06/04 09:09:07      处理者: xiexinhui  
 仪器型号: SHIMADZU LC-2050C (FX280)

## <色谱图>

mV

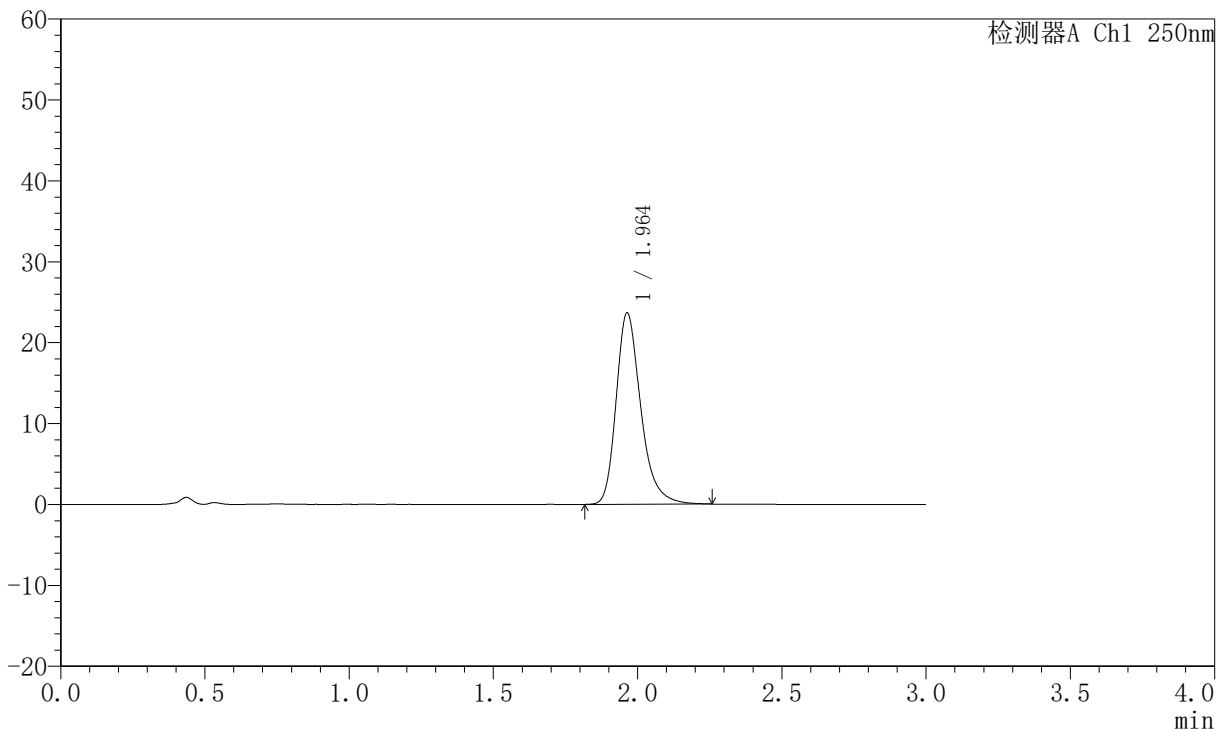

## <峰表>

检测器A Ch1 250nm

峰号	保留时间	面积	面积%	高度	理论塔板数(USP)	拖尾因子	分离度(USP)
1	1.964	140358	100.000	23672	2708	1.285	--
总计		140358	100.000	23672			



# JSS-221

## <样品信息>

色谱柱: XB-C18(50mm\*4.6mm,5µm)      流 速:1.5ml/min  
 柱 温: 30°C      波 长:250nm  
 数据文件名: RC\$JSS-221 - 10-82/31-1731-2 - zzp-2025102321p-zjtj6y-rcqx-pH6.8jz-lf100z-15min-P3.lcd  
 方法文件名: RC\$JSS-221 - JSS-221-rc-FX280.lcm  
 批处理文件名: RC\$JSS-221 - 20260603-FX280.lcb  
 样品瓶号: 1-22  
 进样体积: 10 µl      版本号: 6.115  
 进样时间: 2026/06/03 16:32:35      实验者: xiexinhui  
 处理时间(V2): 2026/06/04 09:09:10      处理者: xiexinhui  
 仪器型号: SHIMADZU LC-2050C (FX280)

## <色谱图>

mV

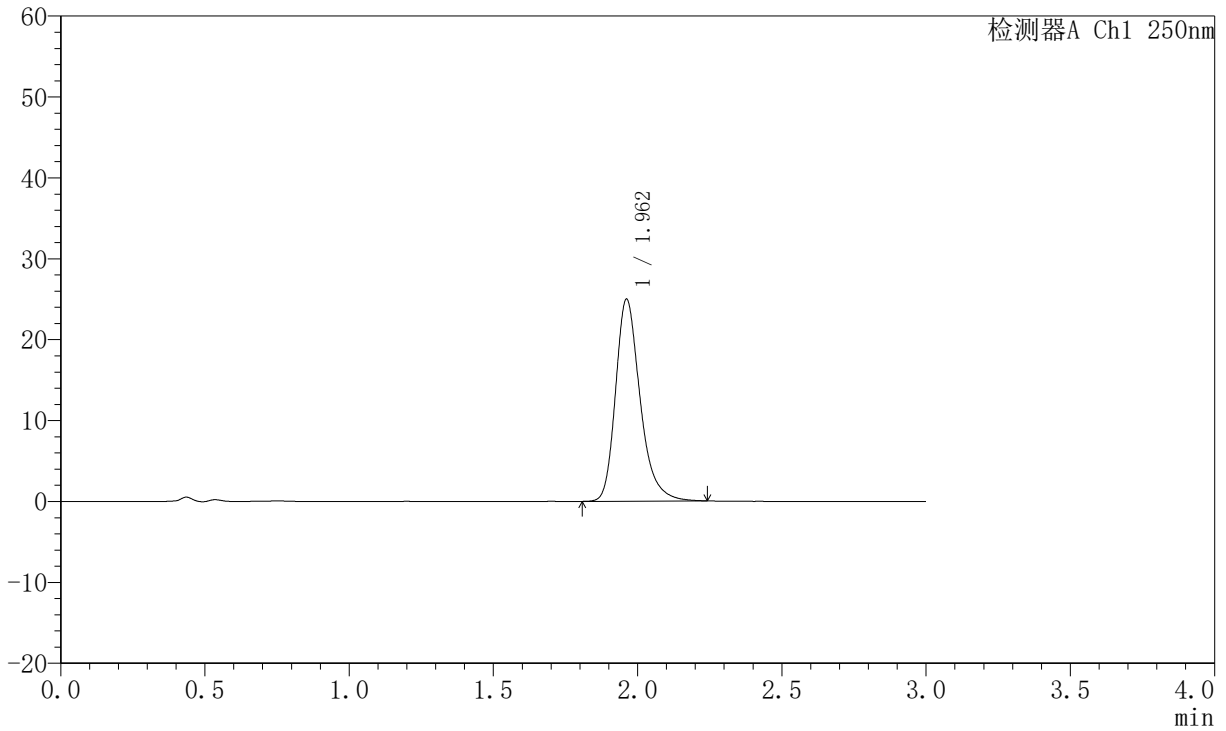

## <峰表>

检测器A Ch1 250nm

峰号	保留时间	面积	面积%	高度	理论塔板数(USP)	拖尾因子	分离度(USP)
1	1.962	147744	100.000	24971	2714	1.281	--
总计		147744	100.000	24971			



# JSS-221

## <样品信息>

色谱柱: XB-C18(50mm\*4.6mm,5μm)      流 速:1.5ml/min  
 柱 温: 30°C      波 长:250nm  
 数据文件名: RC\$JSS-221 - 10-82/31-1732-2 - zzp-2025102321p-zjtj6y-rcqx-pH6.8jz-lf100z-15min-P4.lcd  
 方法文件名: RC\$JSS-221 - JSS-221-rc-FX280.lcm  
 批处理文件名: RC\$JSS-221 - 20260603-FX280.lcb  
 样品瓶号: 1-31  
 进样体积: 10 μl      版本号: 6.115  
 进样时间: 2026/06/03 16:35:57      实验者: xiexinhui  
 处理时间(V2): 2026/06/04 09:09:13      处理者: xiexinhui  
 仪器型号: SHIMADZU LC-2050C (FX280)

## <色谱图>

mV

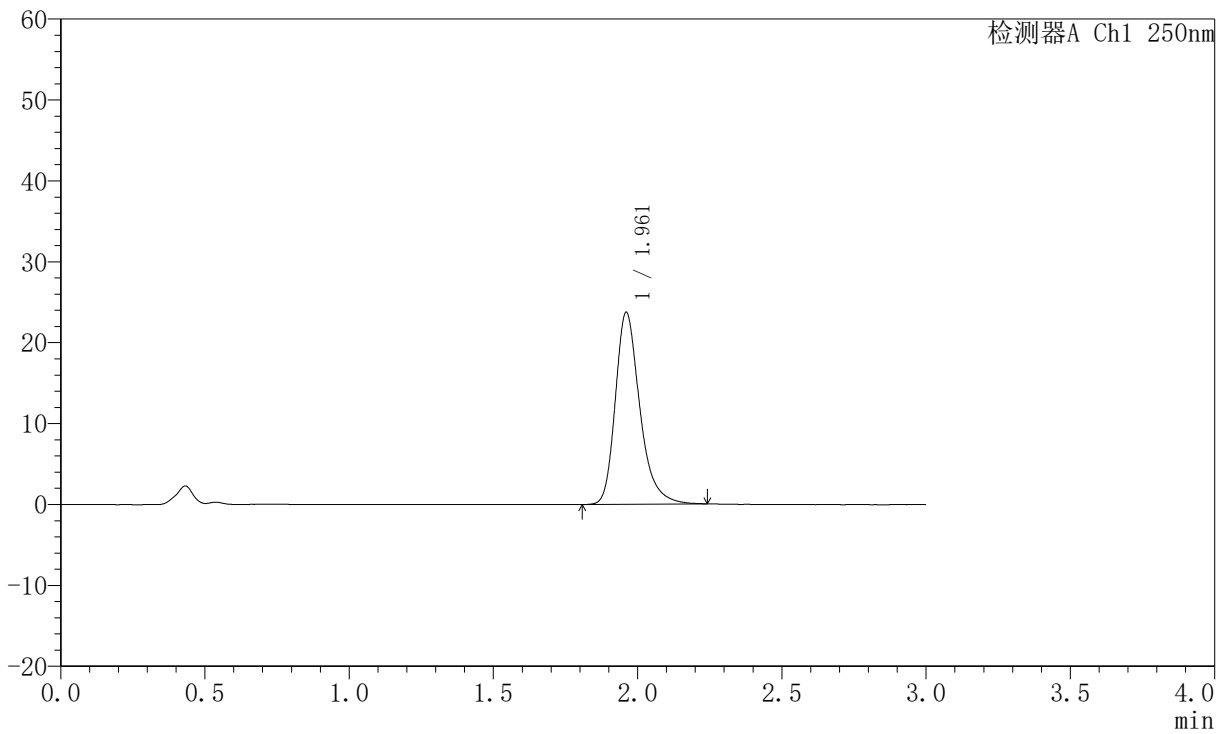

## <峰表>

检测器A Ch1 250nm

峰号	保留时间	面积	面积%	高度	理论塔板数(USP)	拖尾因子	分离度(USP)
1	1.961	139943	100.000	23677	2741	1.293	--
总计		139943	100.000	23677			



# JSS-221

## <样品信息>

色谱柱: XB-C18(50mm\*4.6mm,5μm)      流 速:1.5ml/min  
 柱 温: 30°C      波 长:250nm  
 数据文件名: RC\$JSS-221 - 10-82/31-1733-2 - zzp-2025102321p-zjtj6y-rcqx-pH6.8jz-lf100z-15min-P5.lcd  
 方法文件名: RC\$JSS-221 - JSS-221-rc-FX280.lcm  
 批处理文件名: RC\$JSS-221 - 20260603-FX280.lcb  
 样品瓶号: 1-40  
 进样体积: 10 μl      版本号: 6.115  
 进样时间: 2026/06/03 16:39:20      实验者: xiexinhui  
 处理时间(V2): 2026/06/04 09:09:16      处理者: xiexinhui  
 仪器型号: SHIMADZU LC-2050C (FX280)

## <色谱图>

mV

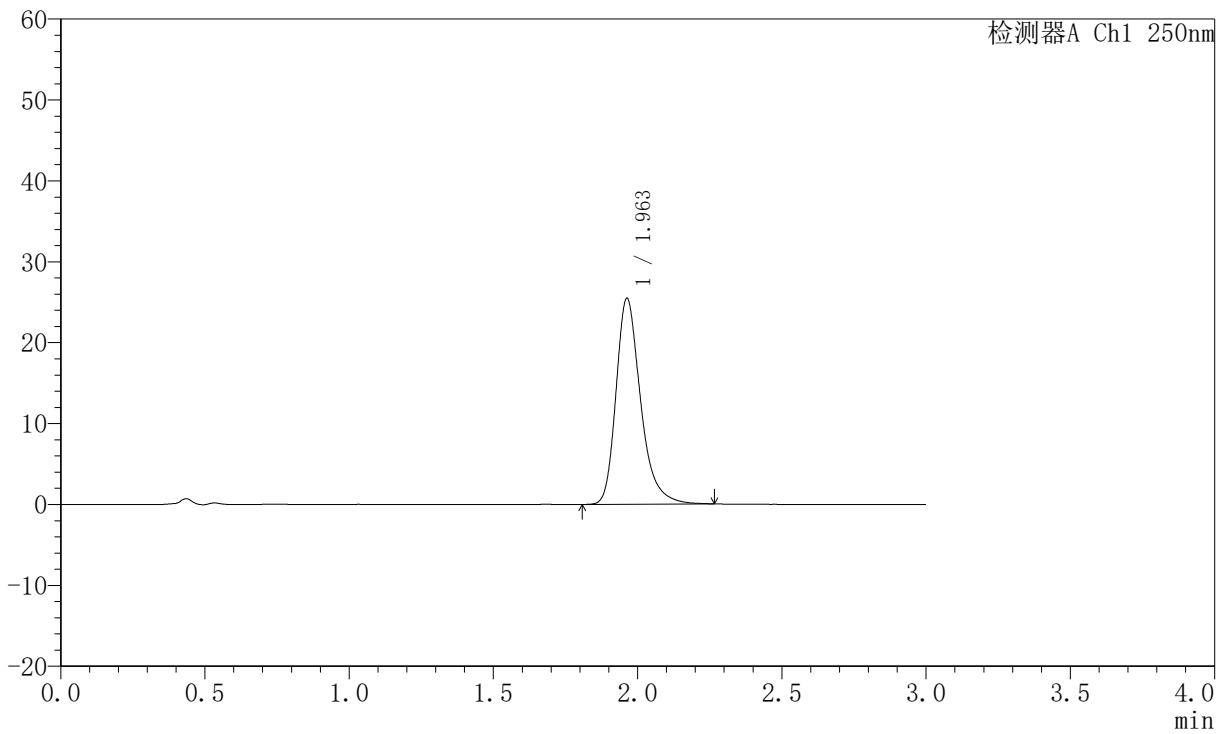

## <峰表>

检测器A Ch1 250nm

峰号	保留时间	面积	面积%	高度	理论塔板数(USP)	拖尾因子	分离度(USP)
1	1.963	150789	100.000	25466	2730	1.301	--
总计		150789	100.000	25466			



# JSS-221

## <样品信息>

色谱柱: XB-C18(50mm\*4.6mm,5μm)      流 速:1.5ml/min  
 柱 温: 30°C      波 长:250nm  
 数据文件名: RC\$JSS-221 - 10-82/31-1734-2 - zzp-2025102321p-zjtj6y-rcqx-pH6.8jz-lf100z-15min-P6.lcd  
 方法文件名: RC\$JSS-221 - JSS-221-rc-FX280.lcm  
 批处理文件名: RC\$JSS-221 - 20260603-FX280.lcb  
 样品瓶号: 1-49  
 进样体积: 10 μl      版本号: 6.115  
 进样时间: 2026/06/03 16:42:42      实验者: xiexinhui  
 处理时间(V2): 2026/06/04 09:09:19      处理者: xiexinhui  
 仪器型号: SHIMADZU LC-2050C (FX280)

## <色谱图>

mV

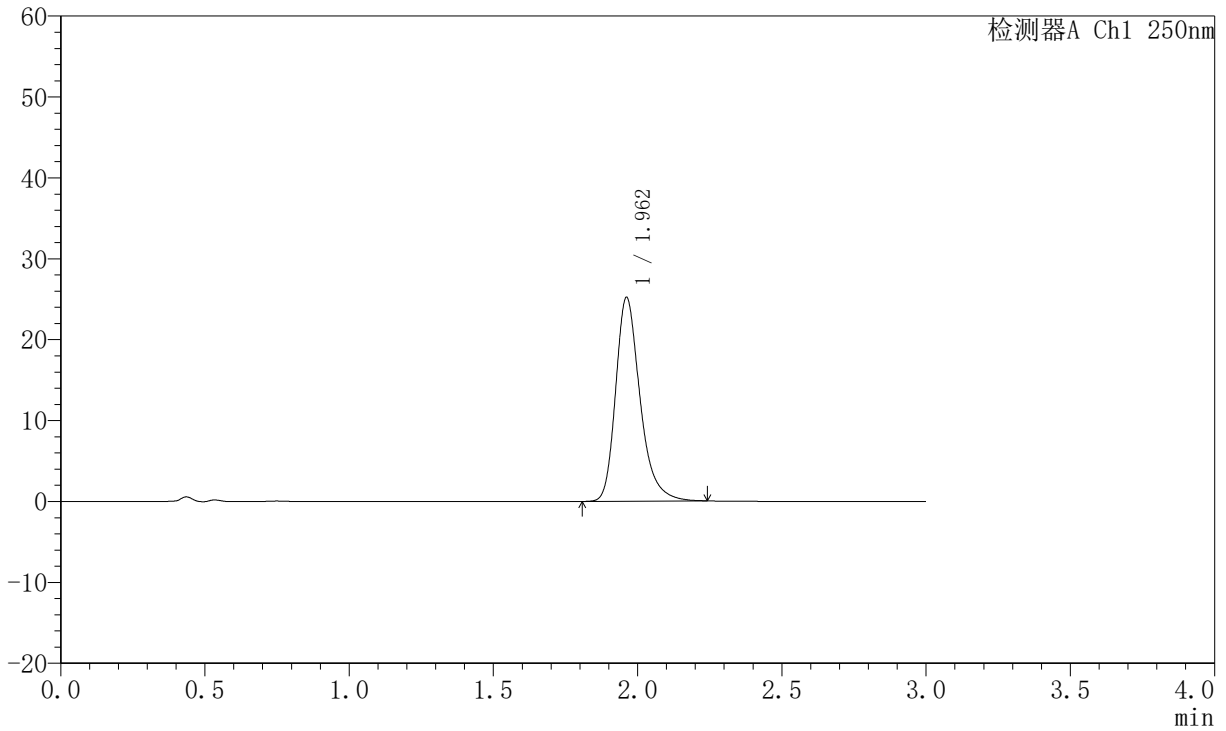

## <峰表>

检测器A Ch1 250nm

峰号	保留时间	面积	面积%	高度	理论塔板数(USP)	拖尾因子	分离度(USP)
1	1.962	148181	100.000	25182	2754	1.292	--
总计		148181	100.000	25182			



# JSS-221

## <样品信息>

色谱柱: XB-C18(50mm\*4.6mm,5μm)      流 速:1.5ml/min  
 柱 温: 30°C      波 长:250nm  
 数据文件名: RC\$JSS-221 - 10-82/31-1735-2 - zzp-2025102321p-zjtj6y-rcqx-pH6.8jz-lf100z-20min-P1.lcd  
 方法文件名: RC\$JSS-221 - JSS-221-rc-FX280.lcm  
 批处理文件名: RC\$JSS-221 - 20260603-FX280.lcb  
 样品瓶号: 1-5  
 进样体积: 10 μl      版本号: 6.115  
 进样时间: 2026/06/03 16:46:04      实验者: xiexinhui  
 处理时间(V2): 2026/06/04 09:09:22      处理者: xiexinhui  
 仪器型号: SHIMADZU LC-2050C (FX280)

## <色谱图>

mV

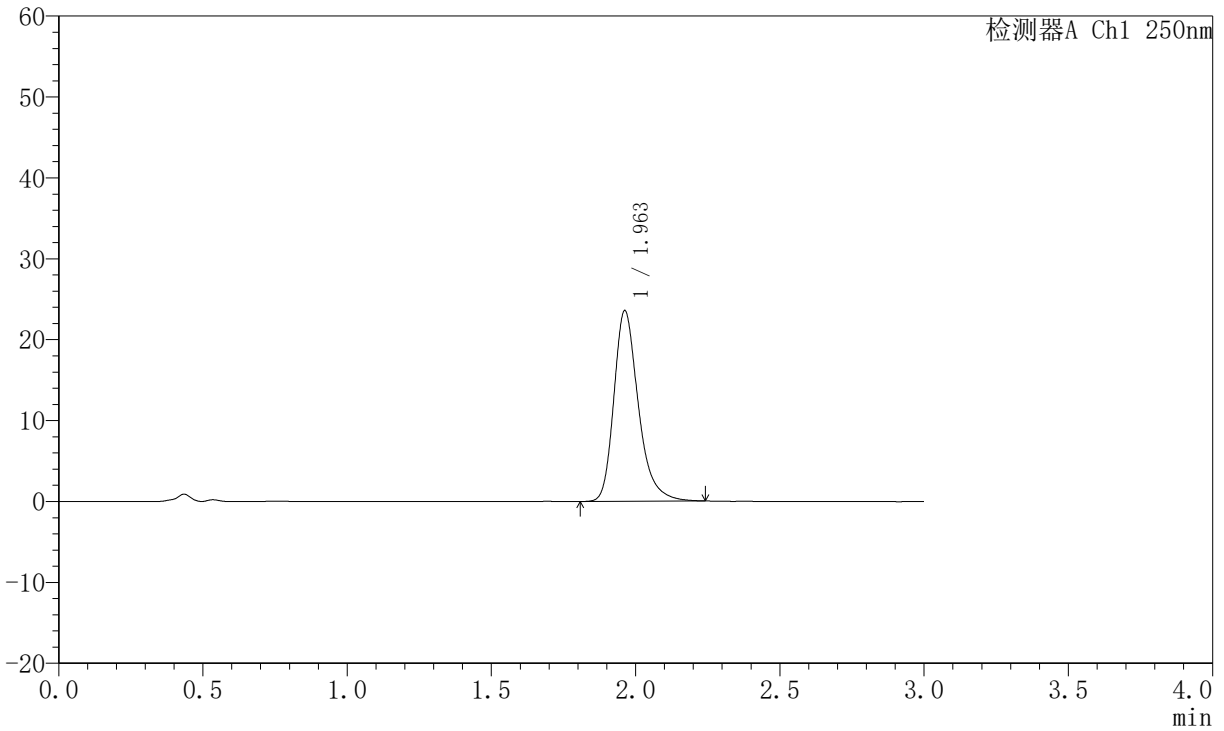

## <峰表>

检测器A Ch1 250nm

峰号	保留时间	面积	面积%	高度	理论塔板数(USP)	拖尾因子	分离度(USP)
1	1.963	138761	100.000	23568	2744	1.288	--
总计		138761	100.000	23568			



# JSS-221

## <样品信息>

色谱柱: XB-C18(50mm\*4.6mm,5μm)      流 速:1.5ml/min  
 柱 温: 30°C      波 长:250nm  
 数据文件名: RC\$JSS-221 - 10-82/31-1736-2 - zzp-2025102321p-zjtj6y-rcqx-pH6.8jz-lf100z-20min-P2.lcd  
 方法文件名: RC\$JSS-221 - JSS-221-rc-FX280.lcm  
 批处理文件名: RC\$JSS-221 - 20260603-FX280.lcb  
 样品瓶号: 1-14  
 进样体积: 10 μl      版本号: 6.115  
 进样时间: 2026/06/03 16:49:27      实验者: xiexinhui  
 处理时间(V2): 2026/06/04 09:09:24      处理者: xiexinhui  
 仪器型号: SHIMADZU LC-2050C (FX280)

## <色谱图>

mV

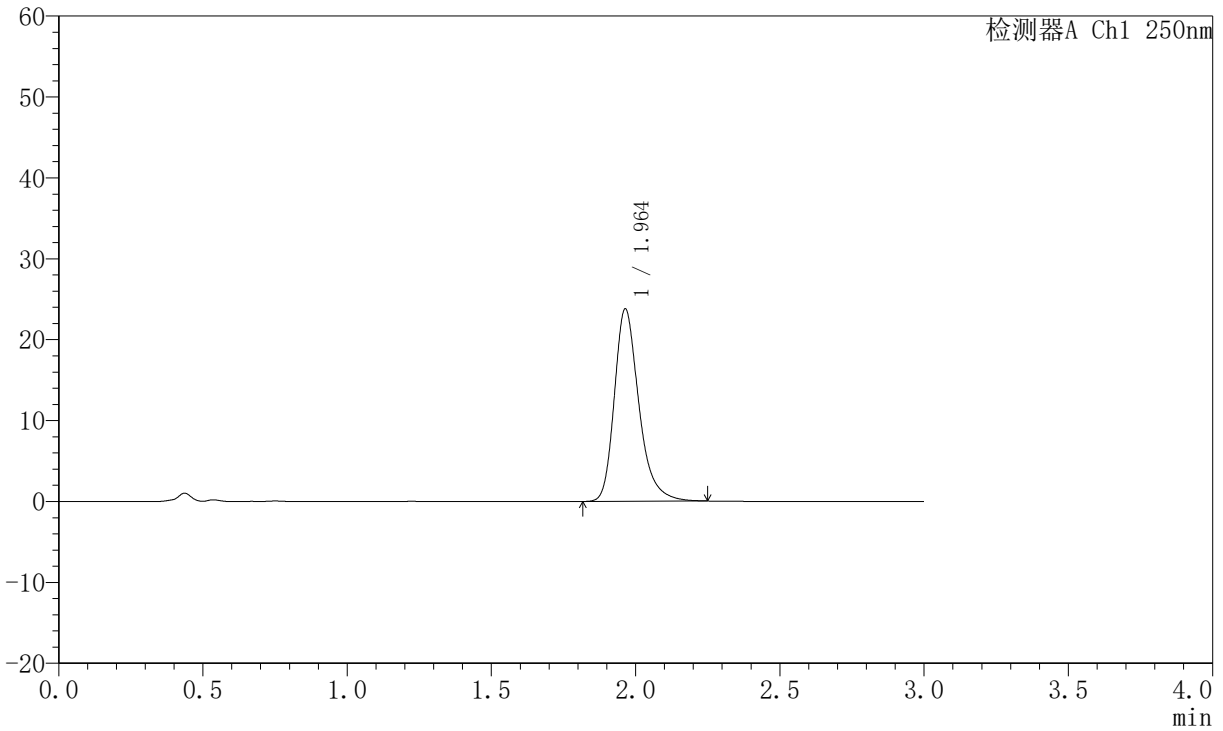

## <峰表>

检测器A Ch1 250nm

峰号	保留时间	面积	面积%	高度	理论塔板数(USP)	拖尾因子	分离度(USP)
1	1.964	140418	100.000	23786	2738	1.291	--
总计		140418	100.000	23786			



# JSS-221

## <样品信息>

色谱柱: XB-C18(50mm\*4.6mm,5μm)      流 速:1.5ml/min  
 柱 温: 30°C      波 长:250nm  
 数据文件名: RC\$JSS-221 - 10-82/31-1737-2 - zzp-2025102321p-zjtj6y-rcqx-pH6.8jz-lf100z-20min-P3.lcd  
 方法文件名: RC\$JSS-221 - JSS-221-rc-FX280.lcm  
 批处理文件名: RC\$JSS-221 - 20260603-FX280.lcb  
 样品瓶号: 1-23  
 进样体积: 10 μl      版本号: 6.115  
 进样时间: 2026/06/03 16:52:49      实验者: xiexinhui  
 处理时间(V2): 2026/06/04 09:09:27      处理者: xiexinhui  
 仪器型号: SHIMADZU LC-2050C (FX280)

## <色谱图>

mV

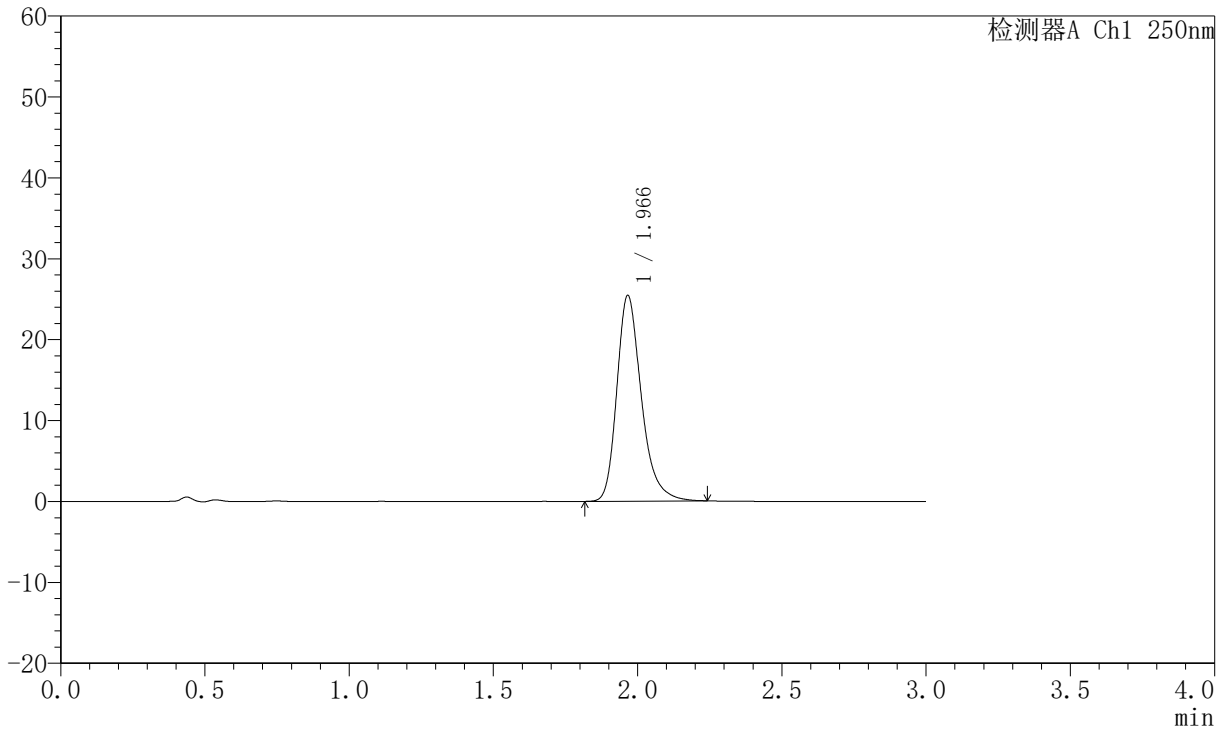

## <峰表>

检测器A Ch1 250nm

峰号	保留时间	面积	面积%	高度	理论塔板数(USP)	拖尾因子	分离度(USP)
1	1.966	150266	100.000	25378	2736	1.283	--
总计		150266	100.000	25378			



# JSS-221

## <样品信息>

色谱柱: XB-C18(50mm\*4.6mm,5μm)      流 速:1.5ml/min  
 柱 温: 30°C      波 长:250nm  
 数据文件名: RC\$JSS-221 - 10-82/31-1738-2 - zzp-2025102321p-zjtj6y-rcqx-pH6.8jz-lf100z-20min-P4.lcd  
 方法文件名: RC\$JSS-221 - JSS-221-rc-FX280.lcm  
 批处理文件名: RC\$JSS-221 - 20260603-FX280.lcb  
 样品瓶号: 1-32  
 进样体积: 10 μl      版本号: 6.115  
 进样时间: 2026/06/03 16:56:13      实验者: xiexinhui  
 处理时间(V2): 2026/06/04 09:09:29      处理者: xiexinhui  
 仪器型号: SHIMADZU LC-2050C (FX280)

## <色谱图>

mV

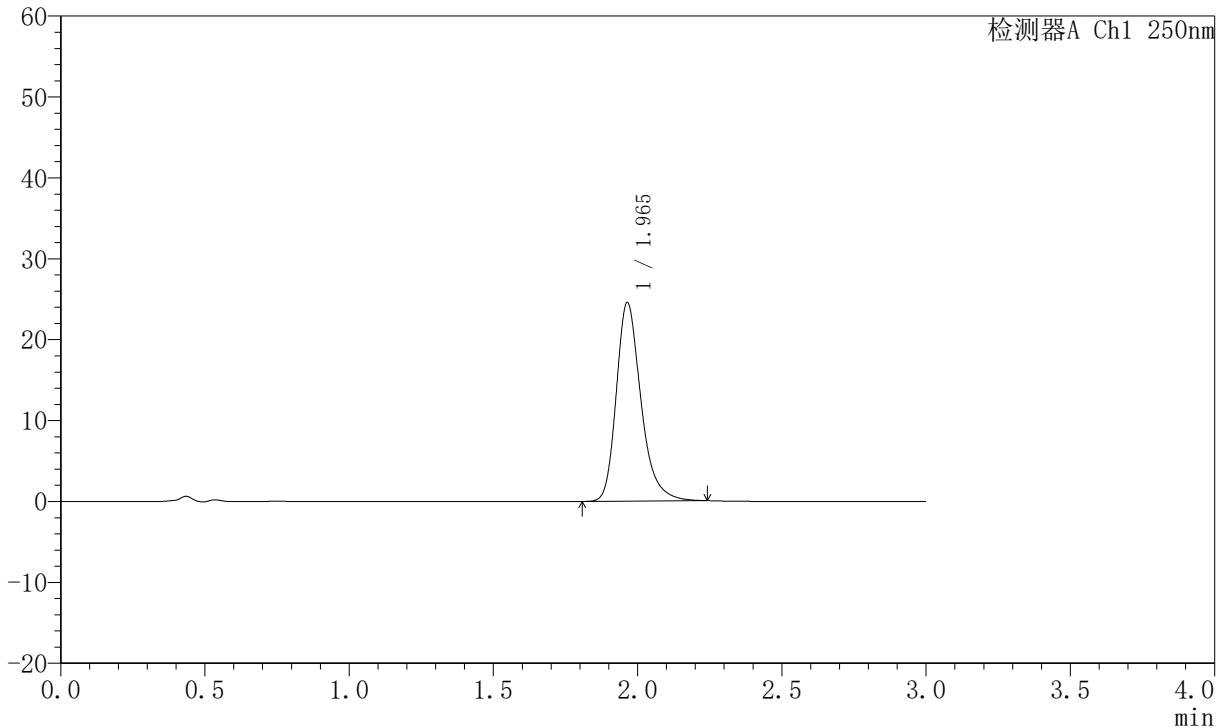

## <峰表>

检测器A Ch1 250nm

峰号	保留时间	面积	面积%	高度	理论塔板数(USP)	拖尾因子	分离度(USP)
1	1.965	146098	100.000	24561	2692	1.282	--
总计		146098	100.000	24561			



# JSS-221

## <样品信息>

色谱柱: XB-C18(50mm\*4.6mm,5μm)      流 速:1.5ml/min  
 柱 温: 30°C      波 长:250nm  
 数据文件名: RC\$JSS-221 - 10-82/31-1739-2 - zzp-2025102321p-zjtj6y-rcqx-pH6.8jz-lf100z-20min-P5.lcd  
 方法文件名: RC\$JSS-221 - JSS-221-rc-FX280.lcm  
 批处理文件名: RC\$JSS-221 - 20260603-FX280.lcb  
 样品瓶号: 1-41  
 进样体积: 10 μl      版本号: 6.115  
 进样时间: 2026/06/03 16:59:35      实验者: xiexinhui  
 处理时间(V2): 2026/06/04 09:09:32      处理者: xiexinhui  
 仪器型号: SHIMADZU LC-2050C (FX280)

## <色谱图>

mV

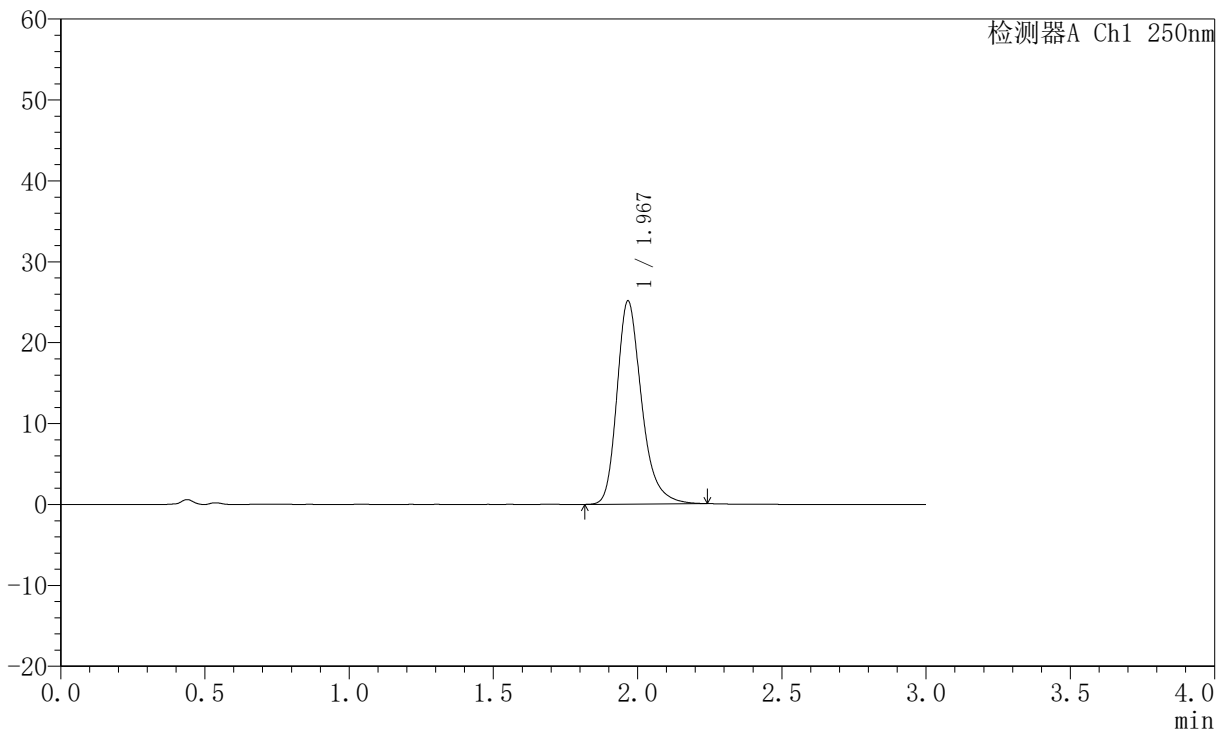

## <峰表>

检测器A Ch1 250nm

峰号	保留时间	面积	面积%	高度	理论塔板数(USP)	拖尾因子	分离度(USP)
1	1.967	149191	100.000	25014	2701	1.281	--
总计		149191	100.000	25014			



# JSS-221

## <样品信息>

色谱柱: XB-C18(50mm\*4.6mm,5µm)      流 速:1.5ml/min  
 柱 温: 30°C      波 长:250nm  
 数据文件名: RC\$JSS-221 - 10-82/31-1740-2 - zzp-2025102321p-zjtj6y-rcqx-pH6.8jz-lf100z-20min-P6.lcd  
 方法文件名: RC\$JSS-221 - JSS-221-rc-FX280.lcm  
 批处理文件名: RC\$JSS-221 - 20260603-FX280.lcb  
 样品瓶号: 1-50  
 进样体积: 10 µl      版本号: 6.115  
 进样时间: 2026/06/03 17:02:57      实验者: xiexinhui  
 处理时间(V2): 2026/06/04 09:09:35      处理者: xiexinhui  
 仪器型号: SHIMADZU LC-2050C (FX280)

## <色谱图>

mV

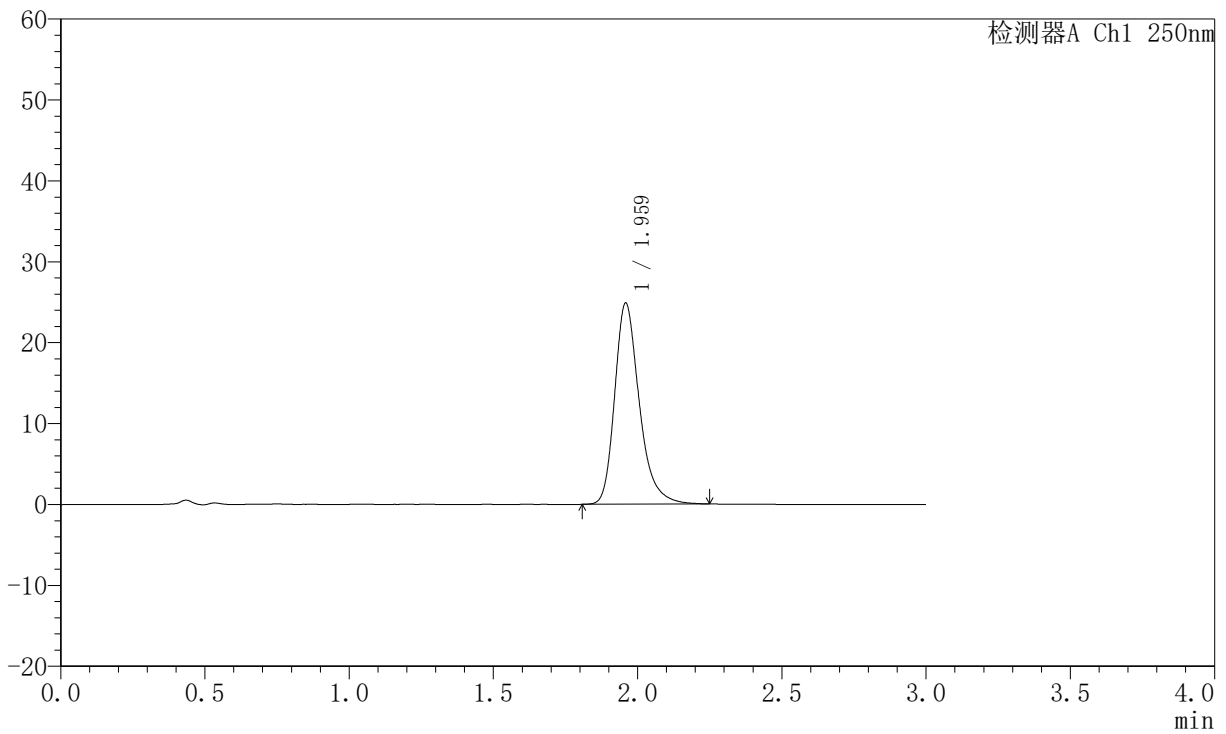

## <峰表>

检测器A Ch1 250nm

峰号	保留时间	面积	面积%	高度	理论塔板数(USP)	拖尾因子	分离度(USP)
1	1.959	147402	100.000	24740	2696	1.288	--
总计		147402	100.000	24740			



# JSS-221

## <样品信息>

色谱柱: XB-C18(50mm\*4.6mm,5μm)      流 速:1.5ml/min  
 柱 温: 30°C      波 长:250nm  
 数据文件名: RC\$JSS-221 - 10-82/31-1741-2 - zzp-2025102321p-zjtj6y-rcqx-pH6.8jz-lf100z-30min-P1.lcd  
 方法文件名: RC\$JSS-221 - JSS-221-rc-FX280.lcm  
 批处理文件名: RC\$JSS-221 - 20260603-FX280.lcb  
 样品瓶号: 1-6  
 进样体积: 10 μl      版本号: 6.115  
 进样时间: 2026/06/03 17:06:18      实验者: xiexinhui  
 处理时间(V2): 2026/06/04 09:09:37      处理者: xiexinhui  
 仪器型号: SHIMADZU LC-2050C (FX280)

## <色谱图>

mV

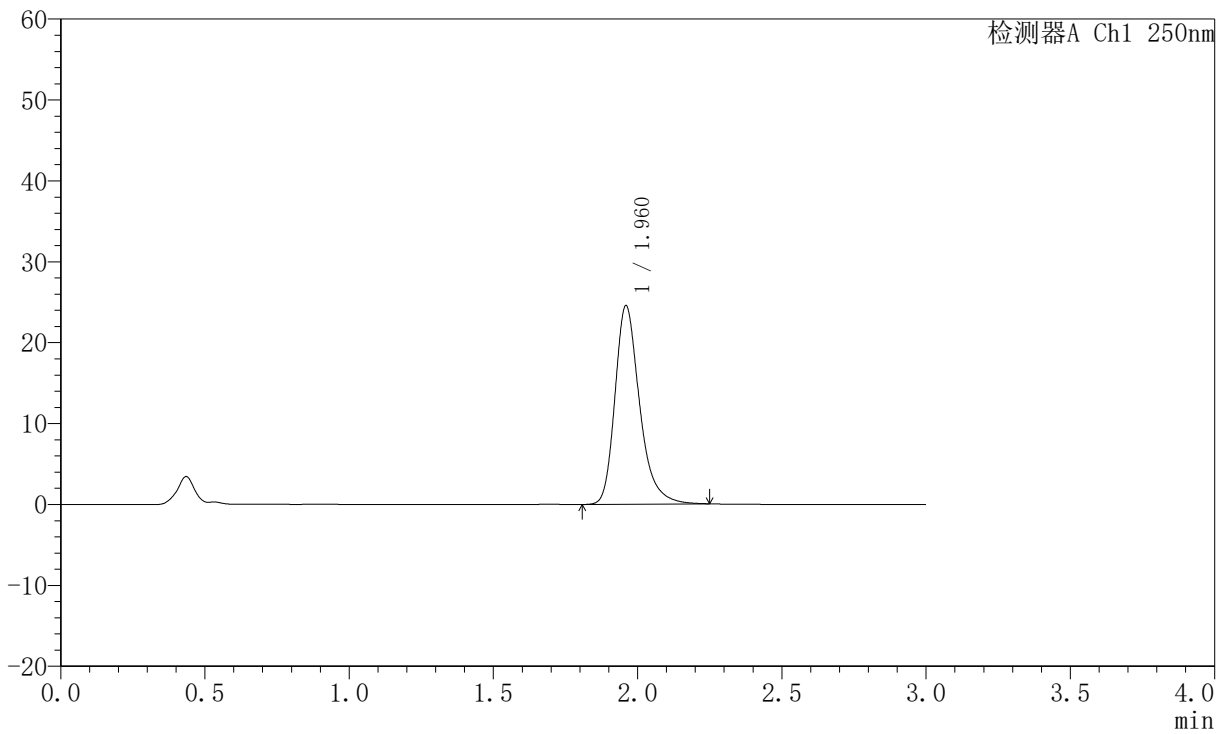

## <峰表>

检测器A Ch1 250nm

峰号	保留时间	面积	面积%	高度	理论塔板数(USP)	拖尾因子	分离度(USP)
1	1.960	145955	100.000	24435	2694	1.294	--
总计		145955	100.000	24435			



# JSS-221

## <样品信息>

色谱柱: XB-C18(50mm\*4.6mm,5μm)      流 速:1.5ml/min  
 柱 温: 30°C      波 长:250nm  
 数据文件名: RC\$JSS-221 - 10-82/31-1742-2 - zzp-2025102321p-zjtj6y-rcqx-pH6.8jz-lf100z-30min-P2.lcd  
 方法文件名: RC\$JSS-221 - JSS-221-rc-FX280.lcm  
 批处理文件名: RC\$JSS-221 - 20260603-FX280.lcb  
 样品瓶号: 1-15  
 进样体积: 10 μl      版本号: 6.115  
 进样时间: 2026/06/03 17:09:40      实验者: xiexinhui  
 处理时间(V2): 2026/06/04 09:09:40      处理者: xiexinhui  
 仪器型号: SHIMADZU LC-2050C (FX280)

## <色谱图>

mV

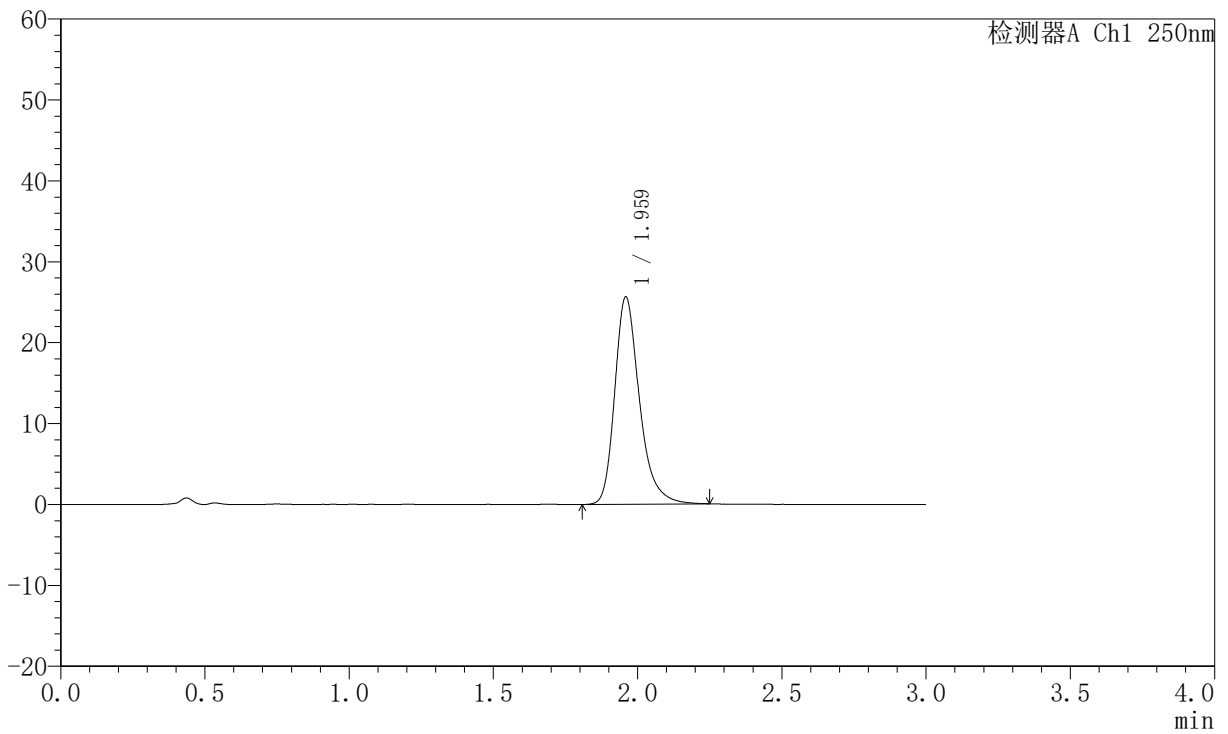

## <峰表>

检测器A Ch1 250nm

峰号	保留时间	面积	面积%	高度	理论塔板数(USP)	拖尾因子	分离度(USP)
1	1.959	152514	100.000	25484	2684	1.292	--
总计		152514	100.000	25484			



# JSS-221

## <样品信息>

色谱柱: XB-C18(50mm\*4.6mm,5µm)      流 速:1.5ml/min  
 柱 温: 30°C      波 长:250nm  
 数据文件名: RC\$JSS-221 - 10-82/31-1743-2 - zzp-2025102321p-zjtj6y-rcqx-pH6.8jz-lf100z-30min-P3.lcd  
 方法文件名: RC\$JSS-221 - JSS-221-rc-FX280.lcm  
 批处理文件名: RC\$JSS-221 - 20260603-FX280.lcb  
 样品瓶号: 1-24  
 进样体积: 10 µl      版本号: 6.115  
 进样时间: 2026/06/03 17:13:03      实验者: xiexinhui  
 处理时间(V2): 2026/06/04 09:09:42      处理者: xiexinhui  
 仪器型号: SHIMADZU LC-2050C (FX280)

## <色谱图>

mV

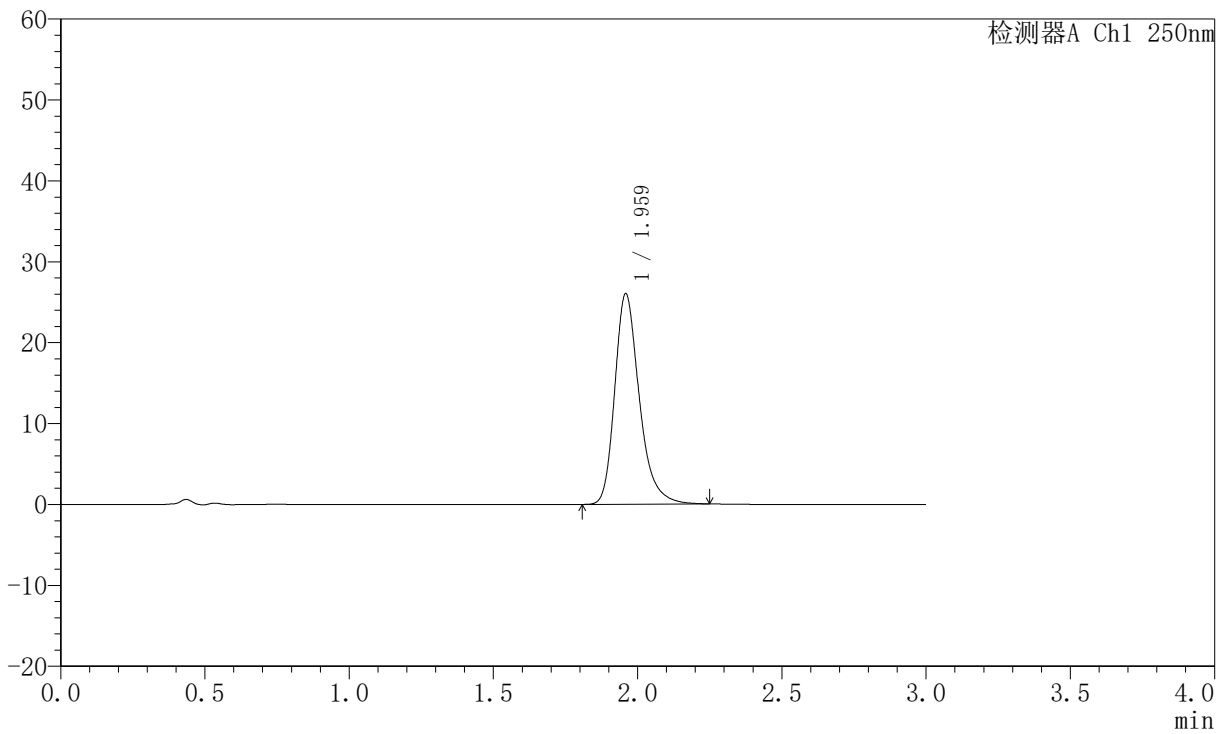

## <峰表>

检测器A Ch1 250nm

峰号	保留时间	面积	面积%	高度	理论塔板数(USP)	拖尾因子	分离度(USP)
1	1.959	153930	100.000	25886	2703	1.284	--
总计		153930	100.000	25886			



# JSS-221

## <样品信息>

色谱柱: XB-C18(50mm\*4.6mm,5µm)      流 速:1.5ml/min  
 柱 温: 30°C      波 长:250nm  
 数据文件名: RC\$JSS-221 - 10-82/31-1744-2 - zzp-2025102321p-zjtj6y-rcqx-pH6.8jz-lf100z-30min-P4.lcd  
 方法文件名: RC\$JSS-221 - JSS-221-rc-FX280.lcm  
 批处理文件名: RC\$JSS-221 - 20260603-FX280.lcb  
 样品瓶号: 1-33  
 进样体积: 10 µl      版本号: 6.115  
 进样时间: 2026/06/03 17:16:27      实验者: xiexinhui  
 处理时间(V2): 2026/06/04 09:09:45      处理者: xiexinhui  
 仪器型号: SHIMADZU LC-2050C (FX280)

## <色谱图>

mV

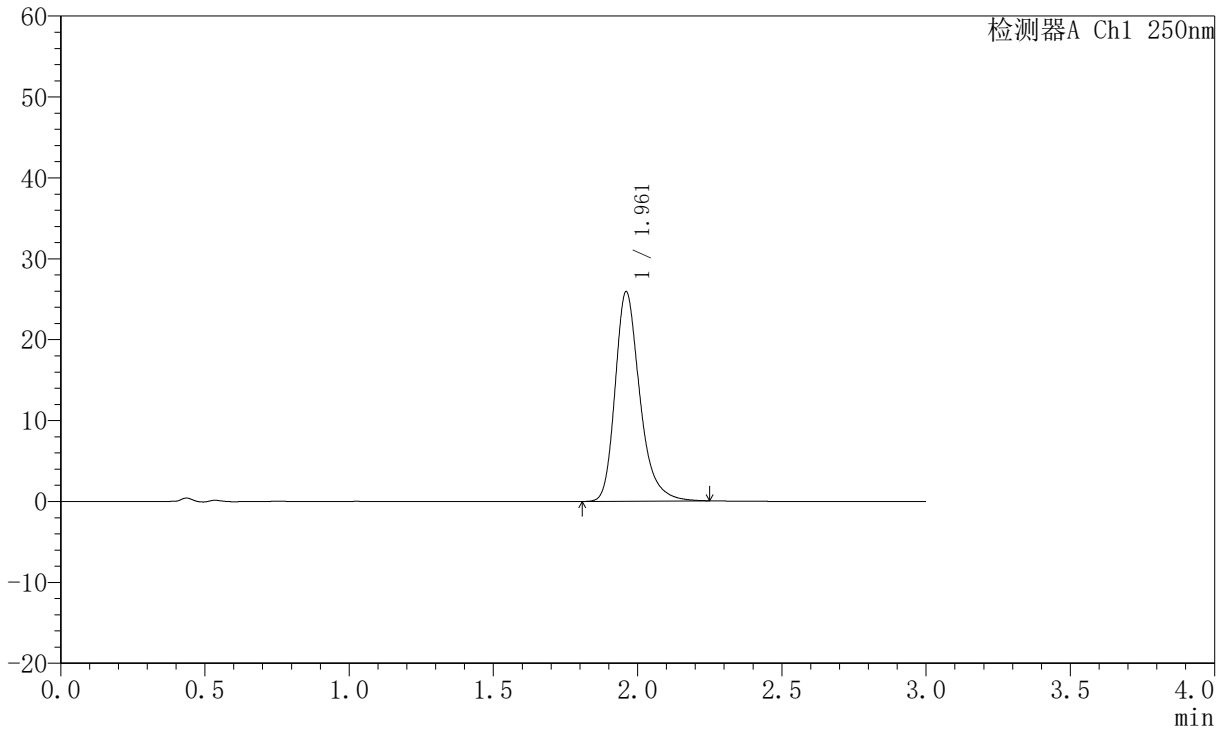

## <峰表>

检测器A Ch1 250nm

峰号	保留时间	面积	面积%	高度	理论塔板数(USP)	拖尾因子	分离度(USP)
1	1.961	154175	100.000	25849	2688	1.286	--
总计		154175	100.000	25849			



# JSS-221

## <样品信息>

色谱柱: XB-C18(50mm\*4.6mm,5µm) 流速:1.5ml/min  
 柱温: 30°C 波长:250nm  
 数据文件名: RC\$JSS-221 - 10-82/31-1745-2 - zzp-2025102321p-zjtj6y-rcqx-pH6.8jz-lf100z-30min-P5.lcd  
 方法文件名: RC\$JSS-221 - JSS-221-rc-FX280.lcm  
 批处理文件名: RC\$JSS-221 - 20260603-FX280.lcb  
 样品瓶号: 1-42  
 进样体积: 10 µl 版本号: 6.115  
 进样时间: 2026/06/03 17:19:49 实验者: xiexinhui  
 处理时间(V2): 2026/06/04 09:09:47 处理者: xiexinhui  
 仪器型号: SHIMADZU LC-2050C (FX280)

## <色谱图>

mV

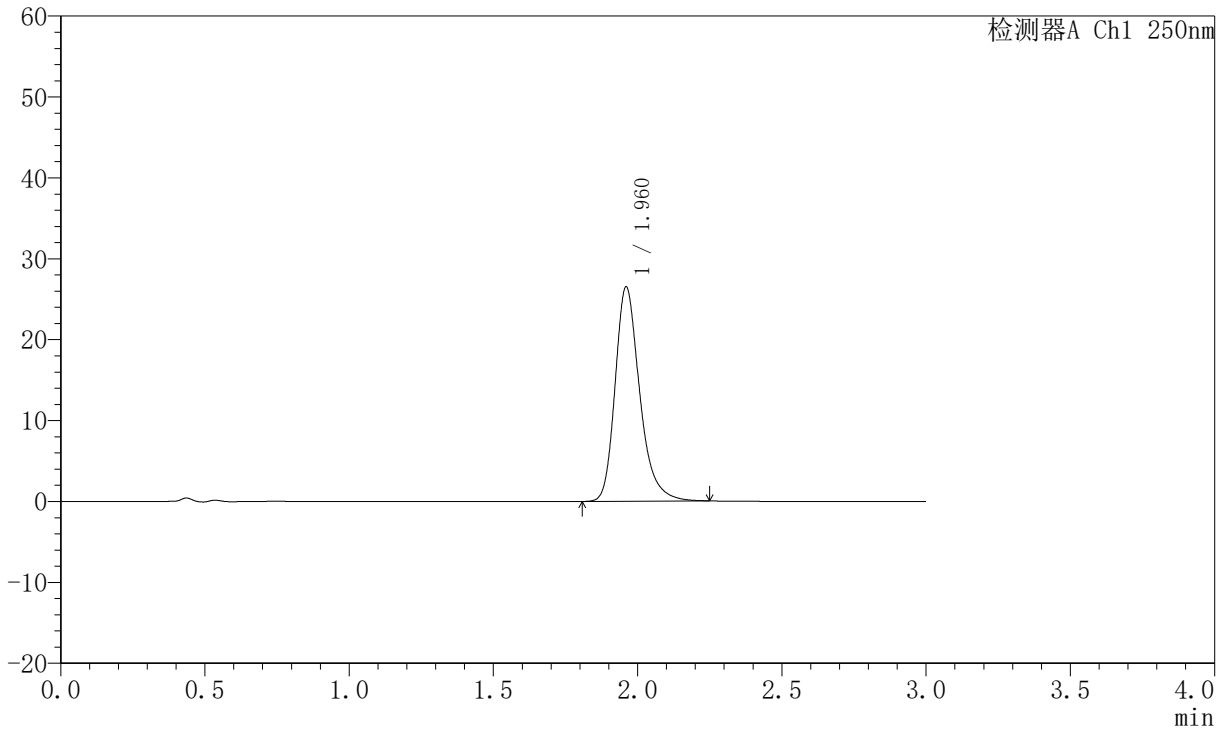

## <峰表>

检测器A Ch1 250nm

峰号	保留时间	面积	面积%	高度	理论塔板数(USP)	拖尾因子	分离度(USP)
1	1.960	157099	100.000	26429	2698	1.277	--
总计		157099	100.000	26429			



# JSS-221

## <样品信息>

色谱柱: XB-C18(50mm\*4.6mm,5μm)      流 速:1.5ml/min  
 柱 温: 30°C      波 长:250nm  
 数据文件名: RC\$JSS-221 - 10-82/31-1746-2 - zzp-2025102321p-zjtj6y-rcqx-pH6.8jz-lf100z-30min-P6.lcd  
 方法文件名: RC\$JSS-221 - JSS-221-rc-FX280.lcm  
 批处理文件名: RC\$JSS-221 - 20260603-FX280.lcb  
 样品瓶号: 1-51  
 进样体积: 10 μl      版本号: 6.115  
 进样时间: 2026/06/03 17:23:11      实验者: xiexinhui  
 处理时间(V2): 2026/06/04 09:09:50      处理者: xiexinhui  
 仪器型号: SHIMADZU LC-2050C (FX280)

## <色谱图>

mV

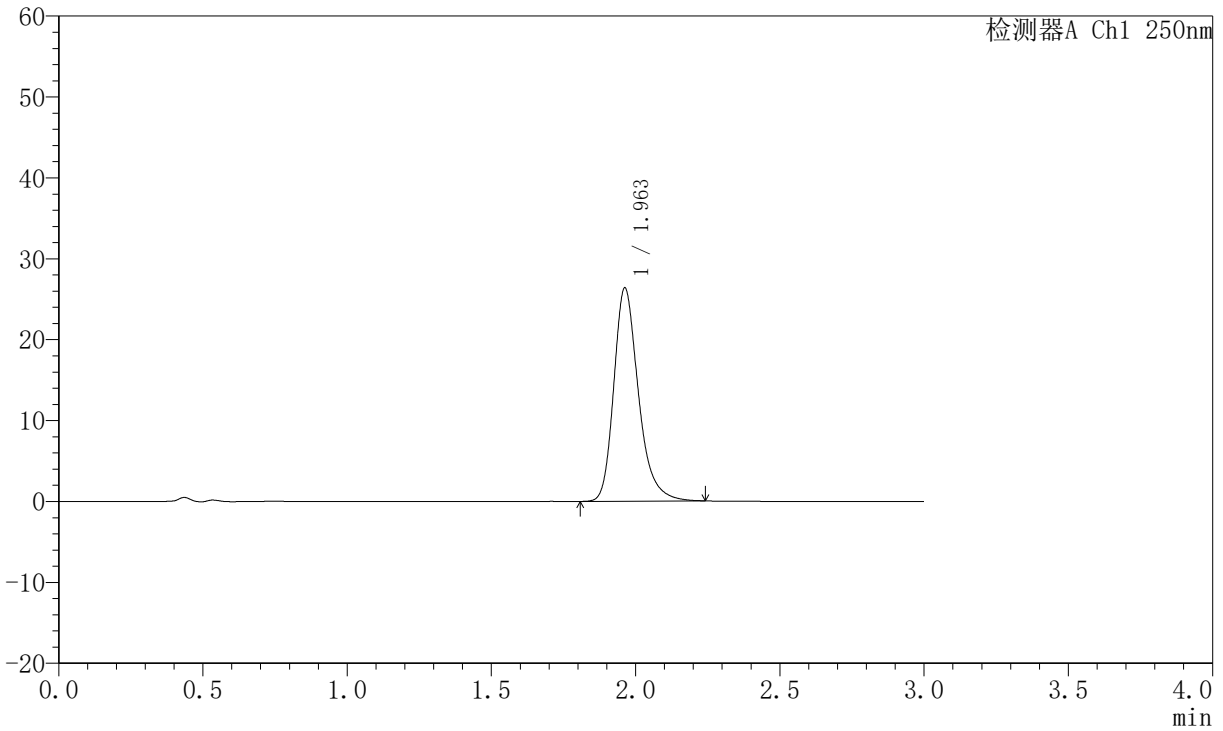

## <峰表>

检测器A Ch1 250nm

峰号	保留时间	面积	面积%	高度	理论塔板数(USP)	拖尾因子	分离度(USP)
1	1.963	156231	100.000	26373	2706	1.273	--
总计		156231	100.000	26373			



# JSS-221

## <样品信息>

色谱柱: XB-C18(50mm\*4.6mm,5μm)      流 速:1.5ml/min  
 柱 温: 30°C      波 长:250nm  
 数据文件名: RC\$JSS-221 - 10-82/31-1747-2 - zzp-2025102321p-zjtj6y-rcqx-pH6.8jz-lf100z-45min-P1.lcd  
 方法文件名: RC\$JSS-221 - JSS-221-rc-FX280.lcm  
 批处理文件名: RC\$JSS-221 - 20260603-FX280.lcb  
 样品瓶号: 1-7  
 进样体积: 10 μl      版本号: 6.115  
 进样时间: 2026/06/03 17:26:33      实验者: xiexinhui  
 处理时间(V2): 2026/06/04 09:09:53      处理者: xiexinhui  
 仪器型号: SHIMADZU LC-2050C (FX280)

## <色谱图>

mV

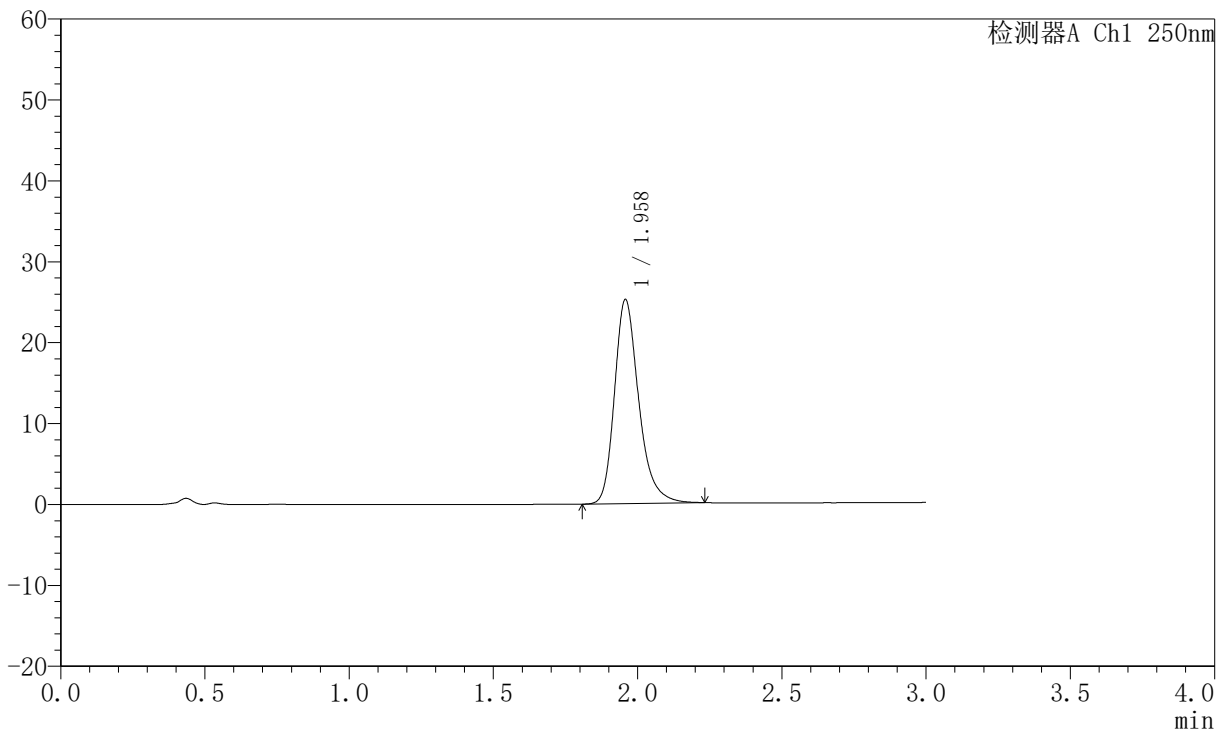

## <峰表>

检测器A Ch1 250nm

峰号	保留时间	面积	面积%	高度	理论塔板数(USP)	拖尾因子	分离度(USP)
1	1.958	147337	100.000	25174	2774	1.271	--
总计		147337	100.000	25174			



# JSS-221

## <样品信息>

色谱柱: XB-C18(50mm\*4.6mm,5μm)      流速:1.5ml/min  
 柱温: 30°C      波长:250nm  
 数据文件名: RC\$JSS-221 - 10-82/31-1748-2 - zzp-2025102321p-zjtj6y-rcqx-pH6.8jz-lf100z-45min-P2.lcd  
 方法文件名: RC\$JSS-221 - JSS-221-rc-FX280.lcm  
 批处理文件名: RC\$JSS-221 - 20260603-FX280.lcb  
 样品瓶号: 1-16  
 进样体积: 10 μl      版本号: 6.115  
 进样时间: 2026/06/03 17:29:55      实验者: xiexinhui  
 处理时间(V2): 2026/06/04 09:09:55      处理者: xiexinhui  
 仪器型号: SHIMADZU LC-2050C (FX280)

## <色谱图>

mV

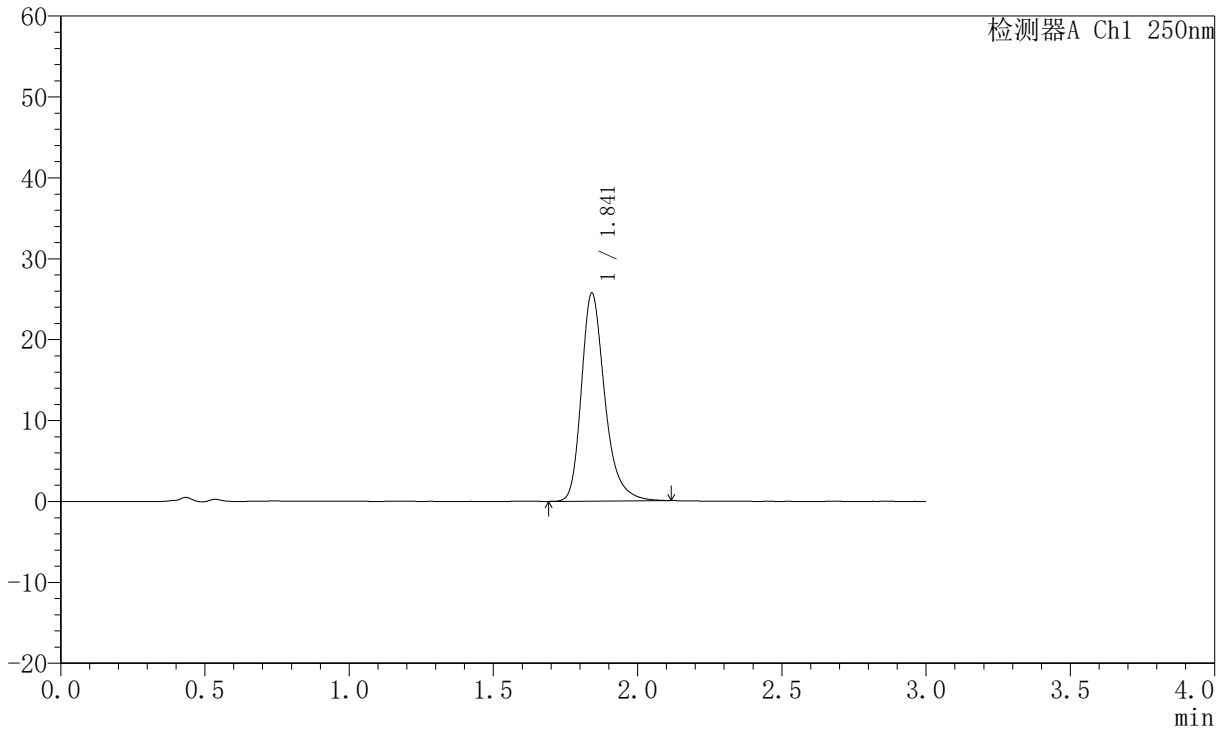

## <峰表>

检测器A Ch1 250nm

峰号	保留时间	面积	面积%	高度	理论塔板数(USP)	拖尾因子	分离度(USP)
1	1.841	145355	100.000	25641	2628	1.292	--
总计		145355	100.000	25641			



# JSS-221

## <样品信息>

色谱柱: XB-C18(50mm\*4.6mm,5µm)      流 速:1.5ml/min  
 柱 温: 30°C      波 长:250nm  
 数据文件名: RC\$JSS-221 - 10-82/31-1749-2 - zzp-2025102321p-zjtj6y-rcqx-pH6.8jz-lf100z-45min-P3.lcd  
 方法文件名: RC\$JSS-221 - JSS-221-rc-FX280.lcm  
 批处理文件名: RC\$JSS-221 - 20260603-FX280.lcb  
 样品瓶号: 1-25  
 进样体积: 10 µl      版本号: 6.115  
 进样时间: 2026/06/03 17:33:16      实验者: xiexinhui  
 处理时间(V2): 2026/06/04 09:09:58      处理者: xiexinhui  
 仪器型号: SHIMADZU LC-2050C (FX280)

## <色谱图>

mV

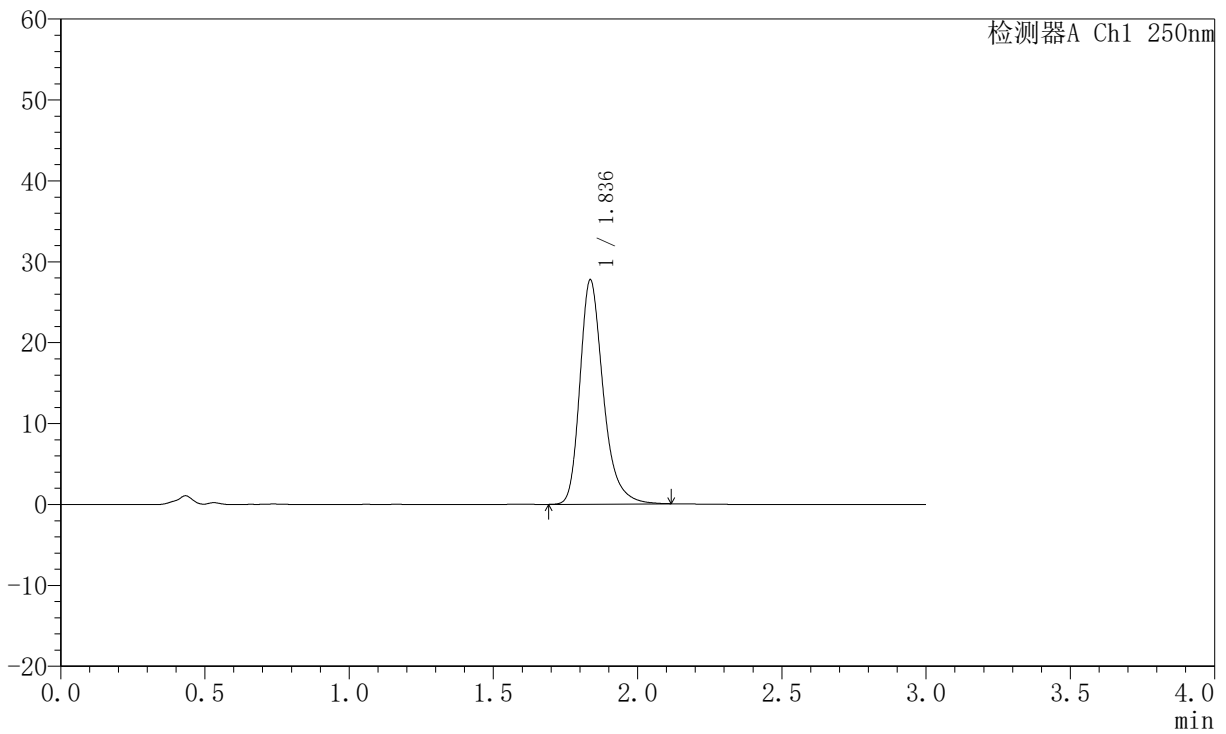

## <峰表>

检测器A Ch1 250nm

峰号	保留时间	面积	面积%	高度	理论塔板数(USP)	拖尾因子	分离度(USP)
1	1.836	156284	100.000	27677	2623	1.294	--
总计		156284	100.000	27677			



# JSS-221

## <样品信息>

色谱柱: XB-C18(50mm\*4.6mm,5μm)      流 速:1.5ml/min  
 柱 温: 30°C      波 长:250nm  
 数据文件名: RC\$JSS-221 - 10-82/31-1750-2 - zzp-2025102321p-zjtj6y-rcqx-pH6.8jz-lf100z-45min-P4.lcd  
 方法文件名: RC\$JSS-221 - JSS-221-rc-FX280.lcm  
 批处理文件名: RC\$JSS-221 - 20260603-FX280.lcb  
 样品瓶号: 1-34  
 进样体积: 10 μl      版本号: 6.115  
 进样时间: 2026/06/03 17:36:38      实验者: xiexinhui  
 处理时间(V2): 2026/06/04 09:10:01      处理者: xiexinhui  
 仪器型号: SHIMADZU LC-2050C (FX280)

## <色谱图>

mV

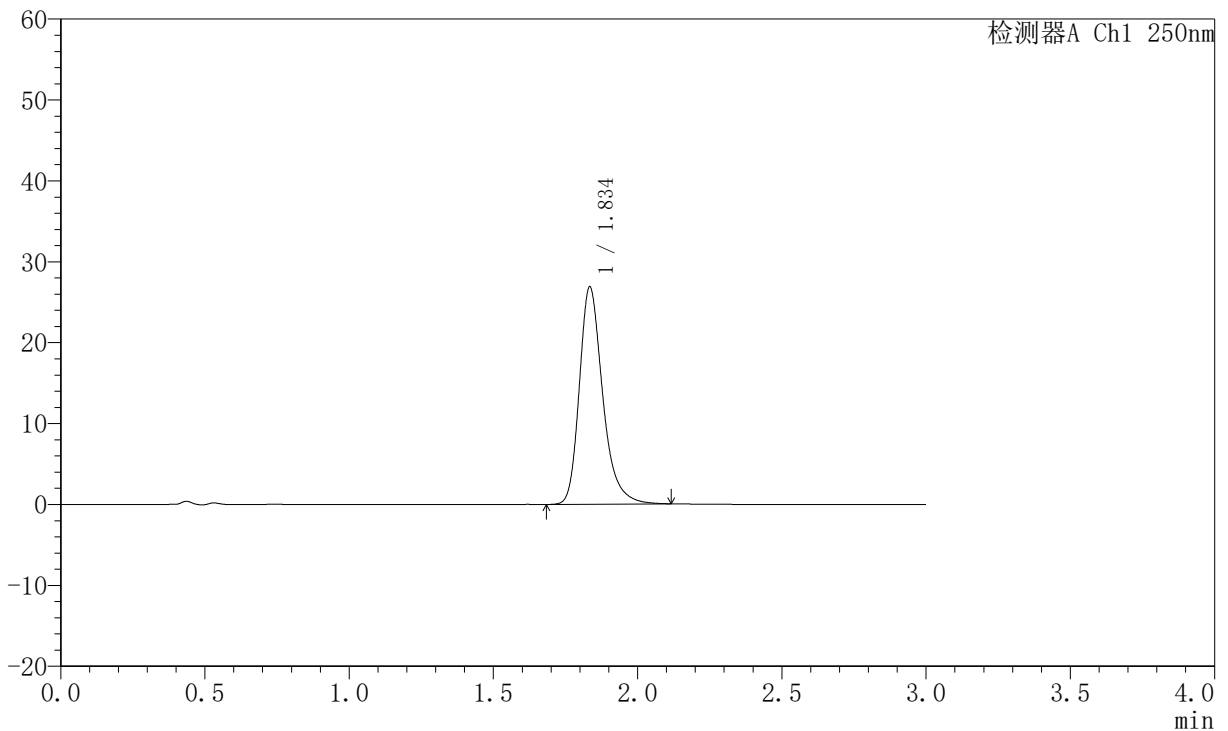

## <峰表>

检测器A Ch1 250nm

峰号	保留时间	面积	面积%	高度	理论塔板数(USP)	拖尾因子	分离度(USP)
1	1.834	151666	100.000	26693	2612	1.293	--
总计		151666	100.000	26693			



# JSS-221

## <样品信息>

色谱柱: XB-C18(50mm\*4.6mm,5μm) 流速:1.5ml/min  
 柱温: 30°C 波长:250nm  
 数据文件名: RC\$JSS-221 - 10-82/31-1751-2 - zzp-2025102321p-zjtj6y-rcqx-pH6.8jz-lf100z-45min-P5.lcd  
 方法文件名: RC\$JSS-221 - JSS-221-rc-FX280.lcm  
 批处理文件名: RC\$JSS-221 - 20260603-FX280.lcb  
 样品瓶号: 1-43  
 进样体积: 10 μl 版本号: 6.115  
 进样时间: 2026/06/03 17:40:00 实验者: xiexinhui  
 处理时间(V2): 2026/06/04 09:10:03 处理者: xiexinhui  
 仪器型号: SHIMADZU LC-2050C (FX280)

## <色谱图>

mV

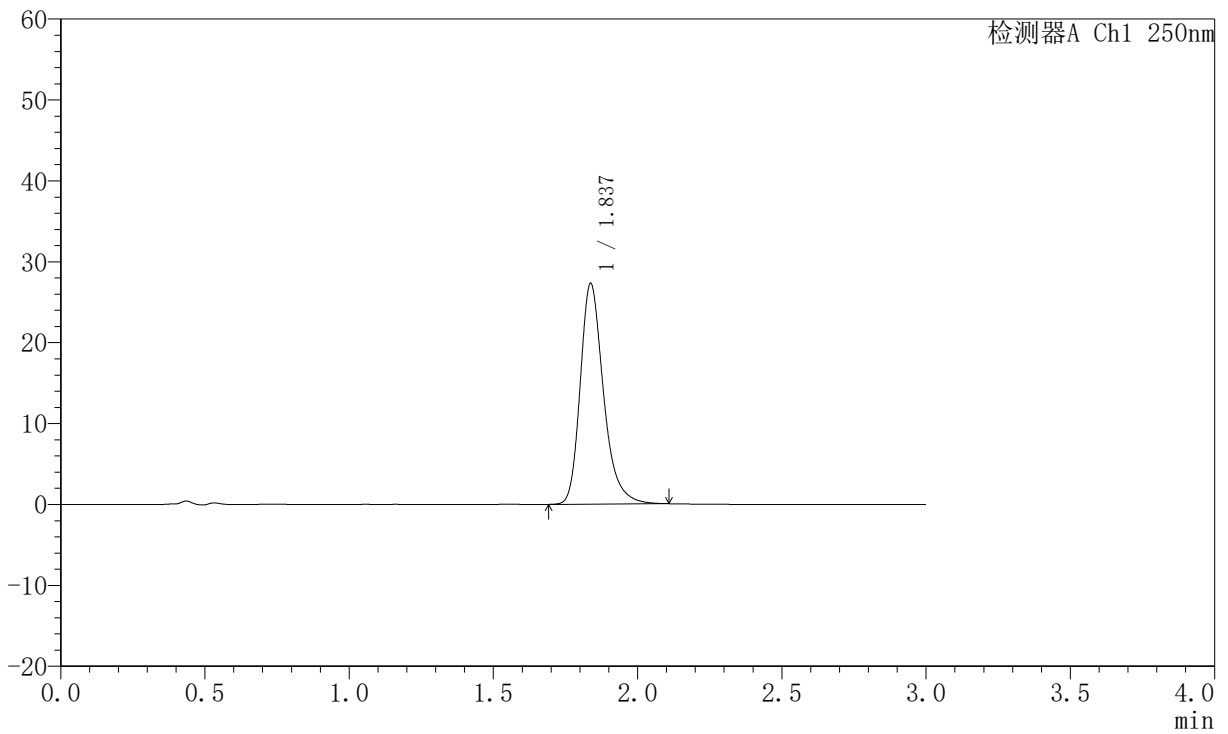

## <峰表>

检测器A Ch1 250nm

峰号	保留时间	面积	面积%	高度	理论塔板数(USP)	拖尾因子	分离度(USP)
1	1.837	153360	100.000	27279	2625	1.282	--
总计		153360	100.000	27279			



# JSS-221

## <样品信息>

色谱柱: XB-C18(50mm\*4.6mm,5μm)      流 速:1.5ml/min  
 柱 温: 30°C      波 长:250nm  
 数据文件名: RC\$JSS-221 - 10-82/31-1752-2 - zzp-2025102321p-zjtj6y-rcqx-pH6.8jz-lf100z-45min-P6.lcd  
 方法文件名: RC\$JSS-221 - JSS-221-rc-FX280.lcm  
 批处理文件名: RC\$JSS-221 - 20260603-FX280.lcb  
 样品瓶号: 1-52  
 进样体积: 10 μl      版本号: 6.115  
 进样时间: 2026/06/03 17:43:23      实验者: xiexinhui  
 处理时间(V2): 2026/06/04 09:10:06      处理者: xiexinhui  
 仪器型号: SHIMADZU LC-2050C (FX280)

## <色谱图>

mV

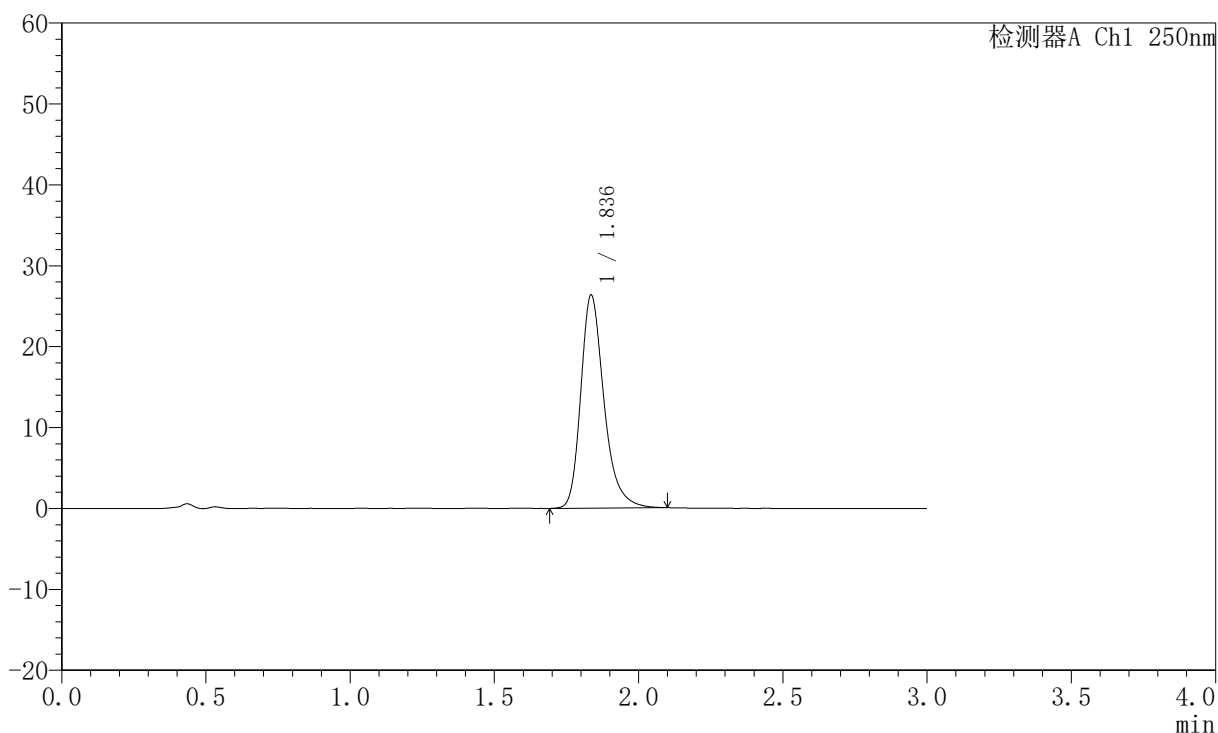

## <峰表>

检测器A Ch1 250nm

峰号	保留时间	面积	面积%	高度	理论塔板数(USP)	拖尾因子	分离度(USP)
1	1.836	147693	100.000	26249	2640	1.289	--
总计		147693	100.000	26249			



# JSS-221

## <样品信息>

色谱柱: XB-C18(50mm\*4.6mm,5μm)      流 速:1.5ml/min  
 柱 温: 30°C      波 长:250nm  
 数据文件名: RC\$JSS-221 - 10-82/31-1753-2 - zzp-2025102321p-zjtj6y-rcqx-pH6.8jz-lf100z-60min-P1.lcd  
 方法文件名: RC\$JSS-221 - JSS-221-rc-FX280.lcm  
 批处理文件名: RC\$JSS-221 - 20260603-FX280.lcb  
 样品瓶号: 1-8  
 进样体积: 10 μl      版本号: 6.115  
 进样时间: 2026/06/03 17:46:46      实验者: xiexinhui  
 处理时间(V2): 2026/06/04 09:10:09      处理者: xiexinhui  
 仪器型号: SHIMADZU LC-2050C (FX280)

## <色谱图>

mV

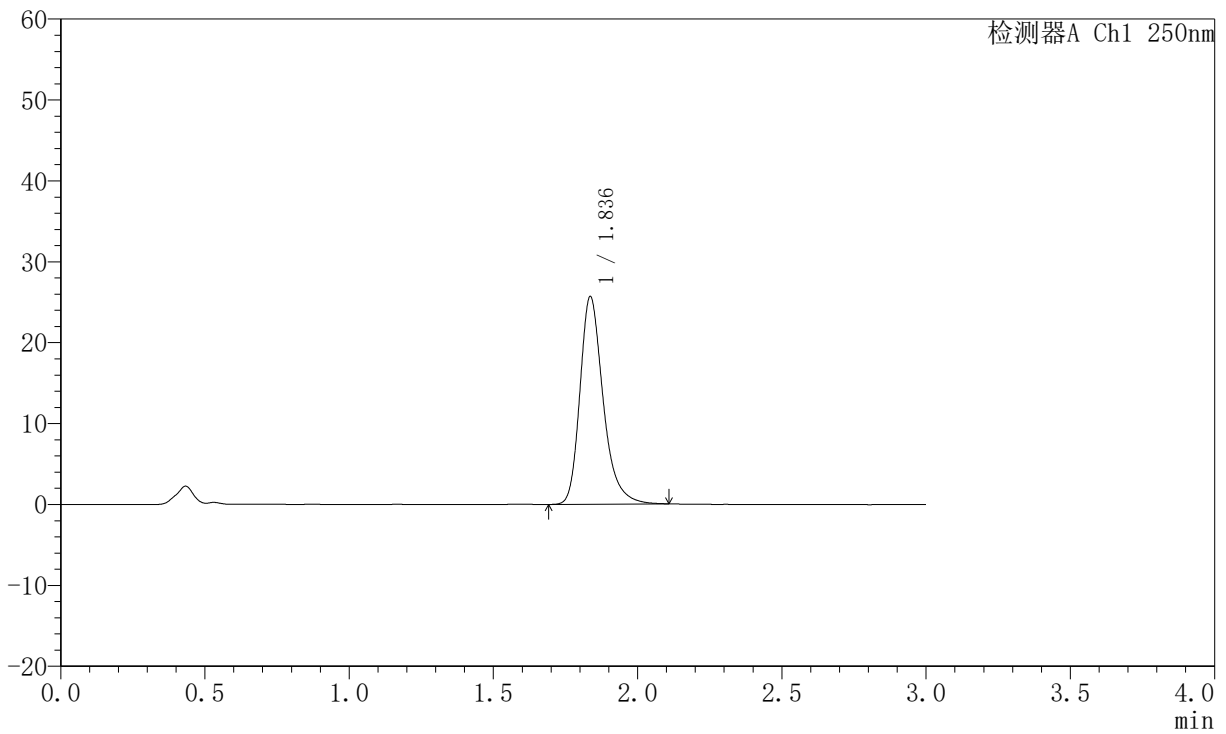

## <峰表>

检测器A Ch1 250nm

峰号	保留时间	面积	面积%	高度	理论塔板数(USP)	拖尾因子	分离度(USP)
1	1.836	144006	100.000	25617	2643	1.293	--
总计		144006	100.000	25617			



# JSS-221

## <样品信息>

色谱柱: XB-C18(50mm\*4.6mm,5µm)      流 速:1.5ml/min  
 柱 温: 30°C      波 长:250nm  
 数据文件名: RC\$JSS-221 - 10-82/31-1754-2 - zzp-2025102321p-zjtj6y-rcqx-pH6.8jz-lf100z-60min-P2.lcd  
 方法文件名: RC\$JSS-221 - JSS-221-rc-FX280.lcm  
 批处理文件名: RC\$JSS-221 - 20260603-FX280.lcb  
 样品瓶号: 1-17  
 进样体积: 10 µl      版本号: 6.115  
 进样时间: 2026/06/03 17:50:09      实验者: xiexinhui  
 处理时间(V2): 2026/06/04 09:10:11      处理者: xiexinhui  
 仪器型号: SHIMADZU LC-2050C (FX280)

## <色谱图>

mV

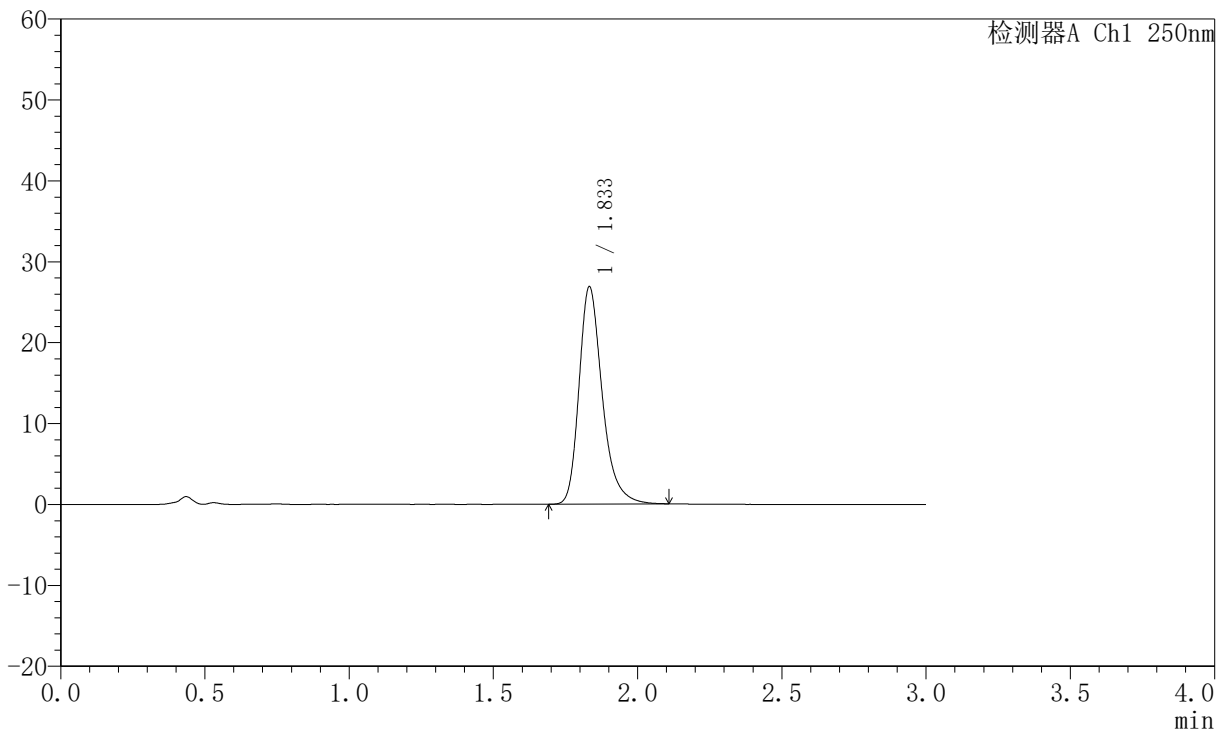

## <峰表>

检测器A Ch1 250nm

峰号	保留时间	面积	面积%	高度	理论塔板数(USP)	拖尾因子	分离度(USP)
1	1.833	150814	100.000	26812	2635	1.295	--
总计		150814	100.000	26812			



# JSS-221

## <样品信息>

色谱柱: XB-C18(50mm\*4.6mm,5μm)      流 速:1.5ml/min  
 柱 温: 30°C      波 长:250nm  
 数据文件名: RC\$JSS-221 - 10-82/31-1755-2 - zzp-2025102321p-zjtj6y-rcqx-pH6.8jz-lf100z-60min-P3.lcd  
 方法文件名: RC\$JSS-221 - JSS-221-rc-FX280.lcm  
 批处理文件名: RC\$JSS-221 - 20260603-FX280.lcb  
 样品瓶号: 1-26  
 进样体积: 10 μl      版本号: 6.115  
 进样时间: 2026/06/03 17:53:32      实验者: xiexinhui  
 处理时间(V2): 2026/06/04 09:10:14      处理者: xiexinhui  
 仪器型号: SHIMADZU LC-2050C (FX280)

## <色谱图>

mV

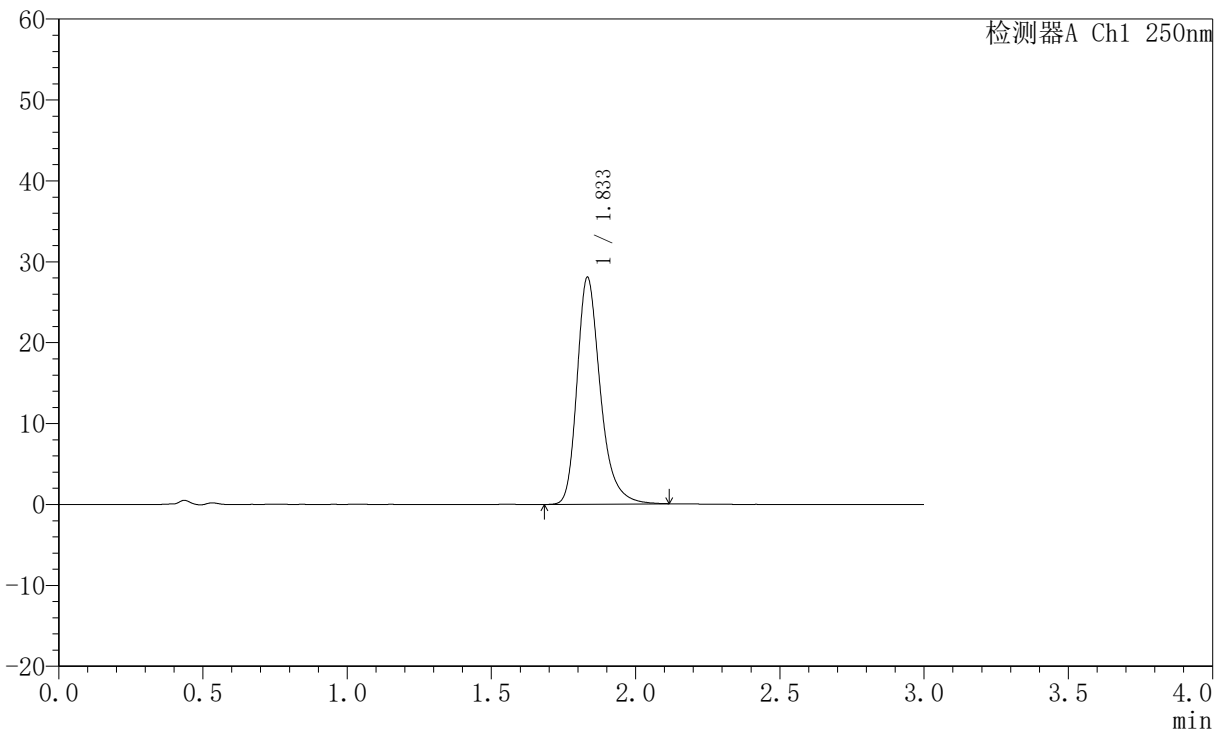

## <峰表>

检测器A Ch1 250nm

峰号	保留时间	面积	面积%	高度	理论塔板数(USP)	拖尾因子	分离度(USP)
1	1.833	157840	100.000	27956	2628	1.298	--
总计		157840	100.000	27956			



# JSS-221

## <样品信息>

色谱柱: XB-C18(50mm\*4.6mm,5µm)      流 速:1.5ml/min  
 柱 温: 30°C      波 长:250nm  
 数据文件名: RC\$JSS-221 - 10-82/31-1756-2 - zzp-2025102321p-zjtj6y-rcqx-pH6.8jz-lf100z-60min-P4.lcd  
 方法文件名: RC\$JSS-221 - JSS-221-rc-FX280.lcm  
 批处理文件名: RC\$JSS-221 - 20260603-FX280.lcb  
 样品瓶号: 1-35  
 进样体积: 10 µl      版本号: 6.115  
 进样时间: 2026/06/03 17:56:55      实验者: xiexinhui  
 处理时间(V2): 2026/06/04 09:10:17      处理者: xiexinhui  
 仪器型号: SHIMADZU LC-2050C (FX280)

## <色谱图>

mV

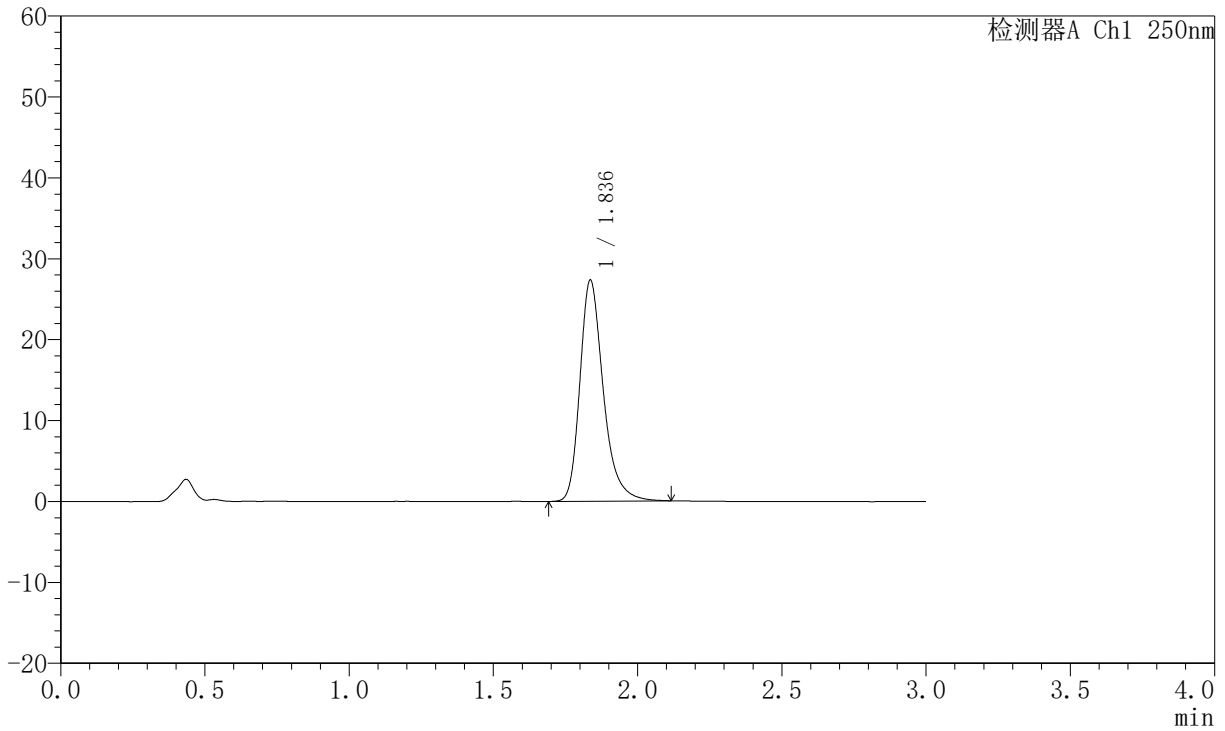

## <峰表>

检测器A Ch1 250nm

峰号	保留时间	面积	面积%	高度	理论塔板数(USP)	拖尾因子	分离度(USP)
1	1.836	154250	100.000	27291	2623	1.296	--
总计		154250	100.000	27291			



# JSS-221

## <样品信息>

色谱柱: XB-C18(50mm\*4.6mm,5μm)      流 速:1.5ml/min  
 柱 温: 30°C      波 长:250nm  
 数据文件名: RC\$JSS-221 - 10-82/31-1757-2 - zzp-2025102321p-zjtj6y-rcqx-pH6.8jz-lf100z-60min-P5.lcd  
 方法文件名: RC\$JSS-221 - JSS-221-rc-FX280.lcm  
 批处理文件名: RC\$JSS-221 - 20260603-FX280.lcb  
 样品瓶号: 1-44  
 进样体积: 10 μl      版本号: 6.115  
 进样时间: 2026/06/03 18:00:18      实验者: xiexinhui  
 处理时间(V2): 2026/06/04 09:10:19      处理者: xiexinhui  
 仪器型号: SHIMADZU LC-2050C (FX280)

## <色谱图>

mV

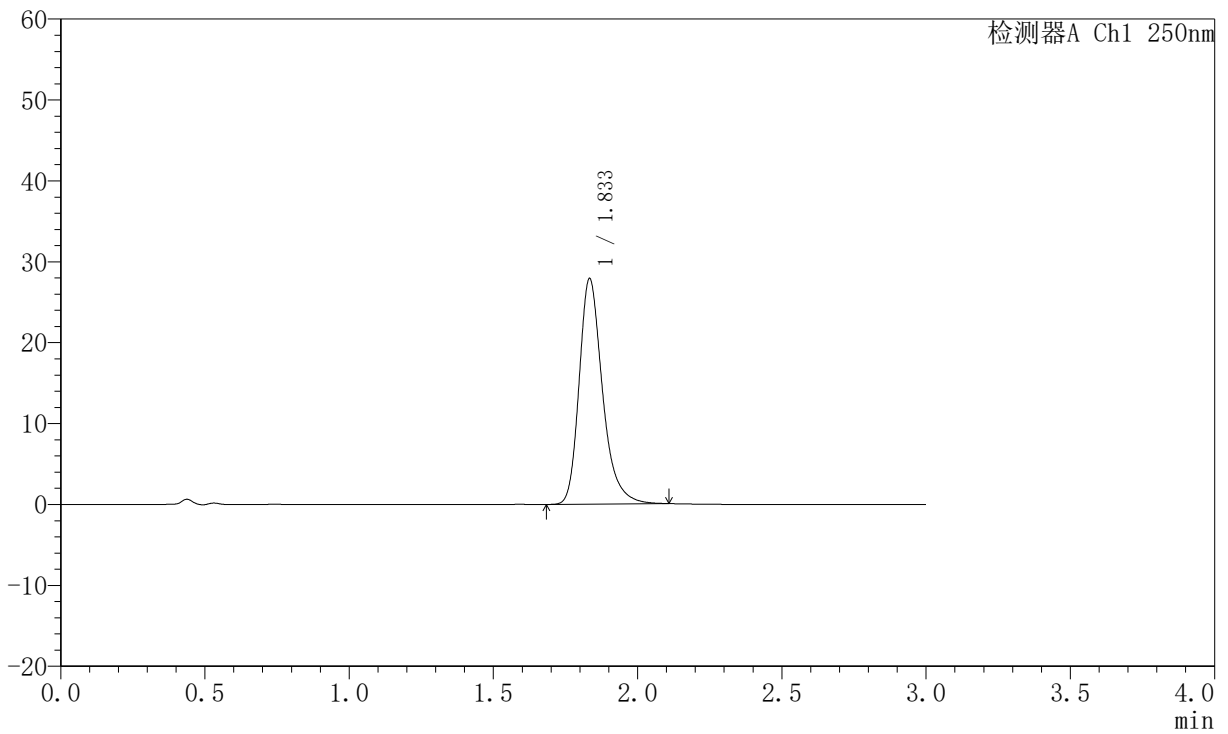

## <峰表>

检测器A Ch1 250nm

峰号	保留时间	面积	面积%	高度	理论塔板数(USP)	拖尾因子	分离度(USP)
1	1.833	157224	100.000	27761	2614	1.292	--
总计		157224	100.000	27761			



# JSS-221

## <样品信息>

色谱柱: XB-C18(50mm\*4.6mm,5μm)      流 速:1.5ml/min  
 柱 温: 30°C      波 长:250nm  
 数据文件名: RC\$JSS-221 - 10-82/31-1758-2 - zzp-2025102321p-zjtj6y-rcqx-pH6.8jz-lf100z-60min-P6.lcd  
 方法文件名: RC\$JSS-221 - JSS-221-rc-FX280.lcm  
 批处理文件名: RC\$JSS-221 - 20260603-FX280.lcb  
 样品瓶号: 1-53  
 进样体积: 10 μl      版本号: 6.115  
 进样时间: 2026/06/03 18:03:39      实验者: xiexinhui  
 处理时间(V2): 2026/06/04 09:10:22      处理者: xiexinhui  
 仪器型号: SHIMADZU LC-2050C (FX280)

## <色谱图>

mV

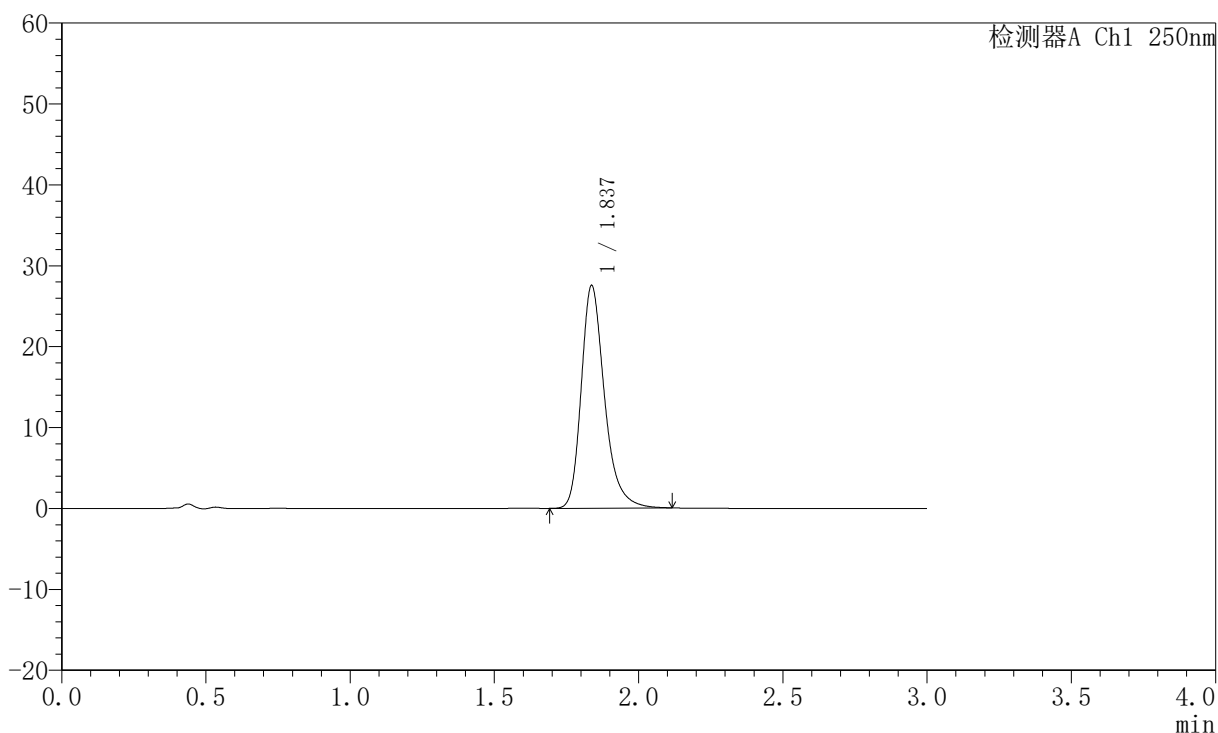

## <峰表>

检测器A Ch1 250nm

峰号	保留时间	面积	面积%	高度	理论塔板数(USP)	拖尾因子	分离度(USP)
1	1.837	154669	100.000	27517	2642	1.290	--
总计		154669	100.000	27517			



# JSS-221

## <样品信息>

色谱柱: XB-C18(50mm\*4.6mm,5µm)      流速:1.5ml/min  
 柱温: 30°C      波长:250nm  
 数据文件名: RC\$JSS-221 - 10-82/31-1759-2 - zzp-2025102321p-zjtj6y-rcqx-pH6.8jz-lf100z-90min-P1.lcd  
 方法文件名: RC\$JSS-221 - JSS-221-rc-FX280.lcm  
 批处理文件名: RC\$JSS-221 - 20260603-FX280.lcb  
 样品瓶号: 4-1  
 进样体积: 10 µl      版本号: 6.115  
 进样时间: 2026/06/03 18:07:03      实验者: xiexinhui  
 处理时间(V2): 2026/06/04 09:10:24      处理者: xiexinhui  
 仪器型号: SHIMADZU LC-2050C (FX280)

## <色谱图>

mV

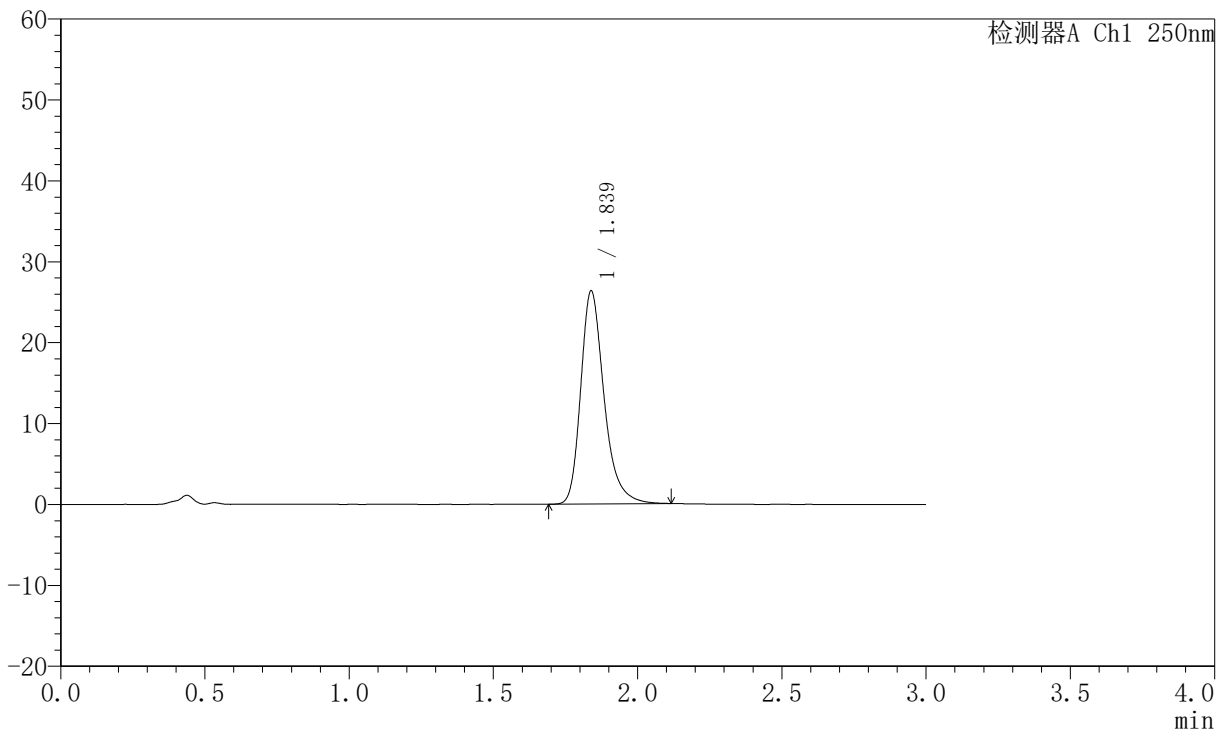

## <峰表>

检测器A Ch1 250nm

峰号	保留时间	面积	面积%	高度	理论塔板数(USP)	拖尾因子	分离度(USP)
1	1.839	148496	100.000	26346	2632	1.290	--
总计		148496	100.000	26346			



# JSS-221

## <样品信息>

色谱柱: XB-C18(50mm\*4.6mm,5µm)      流速:1.5ml/min  
 柱温: 30°C      波长:250nm  
 数据文件名: RC\$JSS-221 - 10-82/31-1760-2 - zzp-2025102321p-zjtj6y-rcqx-pH6.8jz-lf100z-90min-P2.lcd  
 方法文件名: RC\$JSS-221 - JSS-221-rc-FX280.lcm  
 批处理文件名: RC\$JSS-221 - 20260603-FX280.lcb  
 样品瓶号: 4-10  
 进样体积: 10 µl      版本号: 6.115  
 进样时间: 2026/06/03 18:10:25      实验者: xiexinhui  
 处理时间(V2): 2026/06/04 09:10:27      处理者: xiexinhui  
 仪器型号: SHIMADZU LC-2050C (FX280)

## <色谱图>

mV

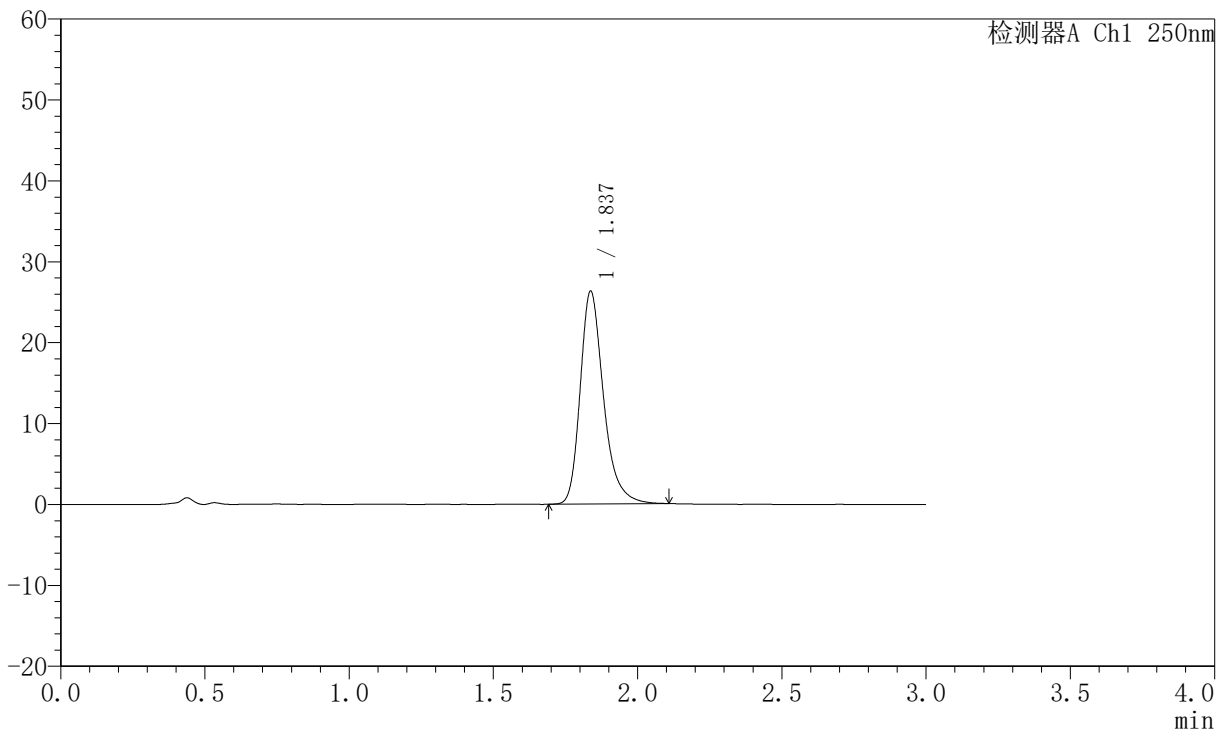

## <峰表>

检测器A Ch1 250nm

峰号	保留时间	面积	面积%	高度	理论塔板数(USP)	拖尾因子	分离度(USP)
1	1.837	148180	100.000	26310	2627	1.292	--
总计		148180	100.000	26310			



# JSS-221

## <样品信息>

色谱柱: XB-C18(50mm\*4.6mm,5μm)      流 速:1.5ml/min  
 柱 温: 30°C      波 长:250nm  
 数据文件名: RC\$JSS-221 - 10-82/31-1761-2 - zzp-2025102321p-zjtj6y-rcqx-pH6.8jz-lf100z-90min-P3.lcd  
 方法文件名: RC\$JSS-221 - JSS-221-rc-FX280.lcm  
 批处理文件名: RC\$JSS-221 - 20260603-FX280.lcb  
 样品瓶号: 4-19  
 进样体积: 10 μl      版本号: 6.115  
 进样时间: 2026/06/03 18:13:47      实验者: xiexinhui  
 处理时间(V2): 2026/06/04 09:10:30      处理者: xiexinhui  
 仪器型号: SHIMADZU LC-2050C (FX280)

## <色谱图>

mV

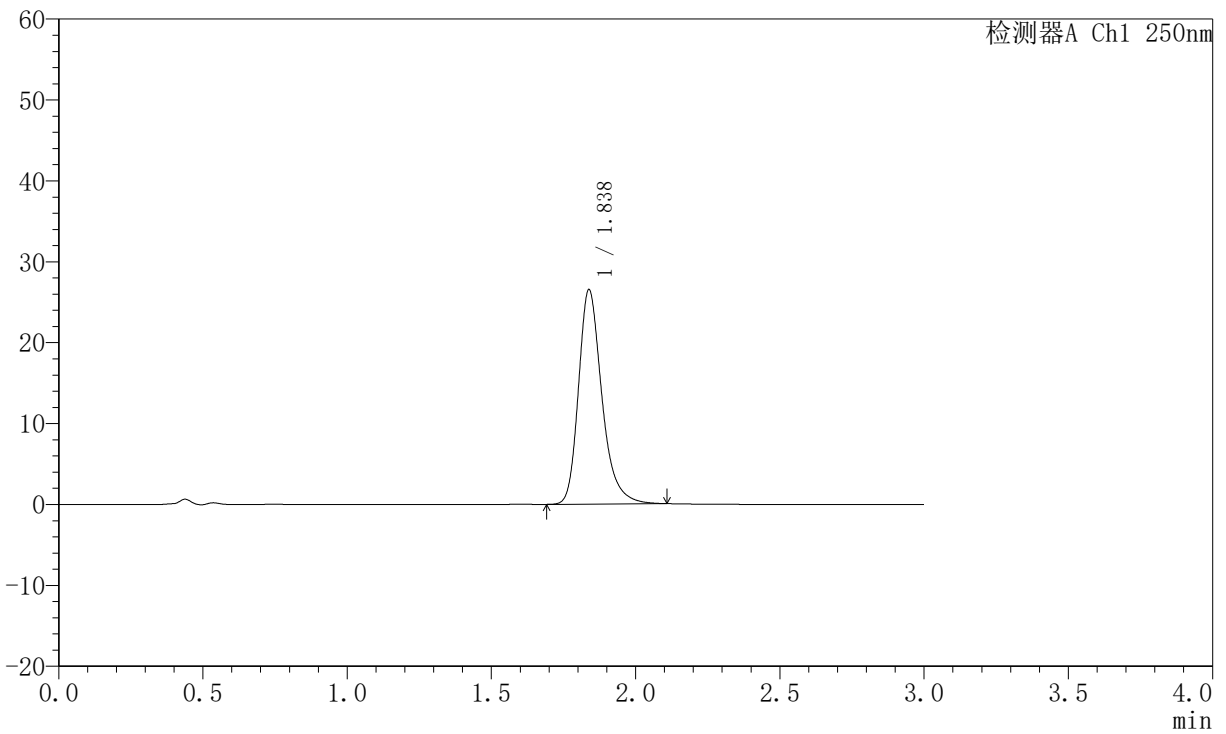

## <峰表>

检测器A Ch1 250nm

峰号	保留时间	面积	面积%	高度	理论塔板数(USP)	拖尾因子	分离度(USP)
1	1.838	149704	100.000	26527	2617	1.283	--
总计		149704	100.000	26527			



# JSS-221

## <样品信息>

色谱柱: XB-C18(50mm\*4.6mm,5μm) 流速:1.5ml/min  
 柱温: 30°C 波长:250nm  
 数据文件名: RC\$JSS-221 - 10-82/31-1762-2 - zzp-2025102321p-zjtj6y-rcqx-pH6.8jz-lf100z-90min-P4.lcd  
 方法文件名: RC\$JSS-221 - JSS-221-rc-FX280.lcm  
 批处理文件名: RC\$JSS-221 - 20260603-FX280.lcb  
 样品瓶号: 4-28  
 进样体积: 10 μl 版本号: 6.115  
 进样时间: 2026/06/03 18:17:10 实验者: xiexinhui  
 处理时间(V2): 2026/06/04 09:10:32 处理者: xiexinhui  
 仪器型号: SHIMADZU LC-2050C (FX280)

## <色谱图>

mV

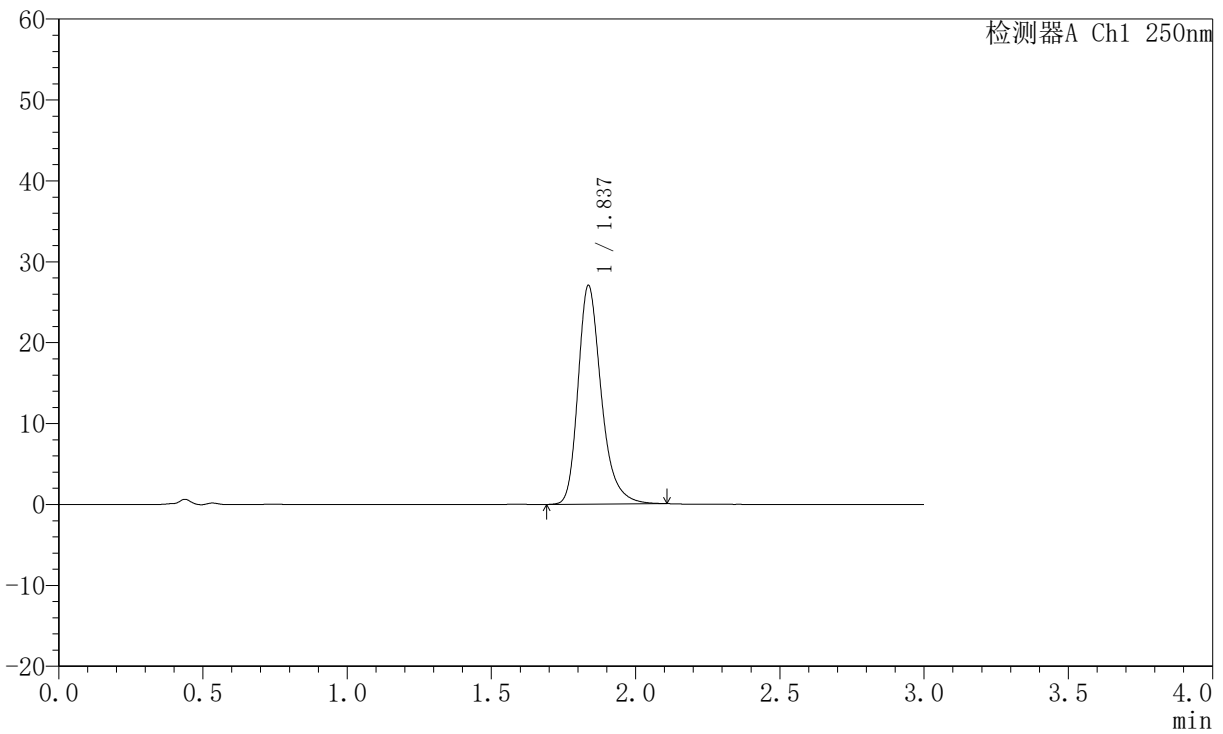

## <峰表>

检测器A Ch1 250nm

峰号	保留时间	面积	面积%	高度	理论塔板数(USP)	拖尾因子	分离度(USP)
1	1.837	151955	100.000	27013	2637	1.288	--
总计		151955	100.000	27013			



# JSS-221

## <样品信息>

色谱柱: XB-C18(50mm\*4.6mm,5μm)      流 速:1.5ml/min  
 柱 温: 30°C      波 长:250nm  
 数据文件名: RC\$JSS-221 - 10-82/31-1763-2 - zzp-2025102321p-zjtj6y-rcqx-pH6.8jz-lf100z-90min-P5.lcd  
 方法文件名: RC\$JSS-221 - JSS-221-rc-FX280.lcm  
 批处理文件名: RC\$JSS-221 - 20260603-FX280.lcb  
 样品瓶号: 4-37  
 进样体积: 10 μl      版本号: 6.115  
 进样时间: 2026/06/03 18:20:32      实验者: xiexinhui  
 处理时间(V2): 2026/06/04 09:10:35      处理者: xiexinhui  
 仪器型号: SHIMADZU LC-2050C (FX280)

## <色谱图>

mV

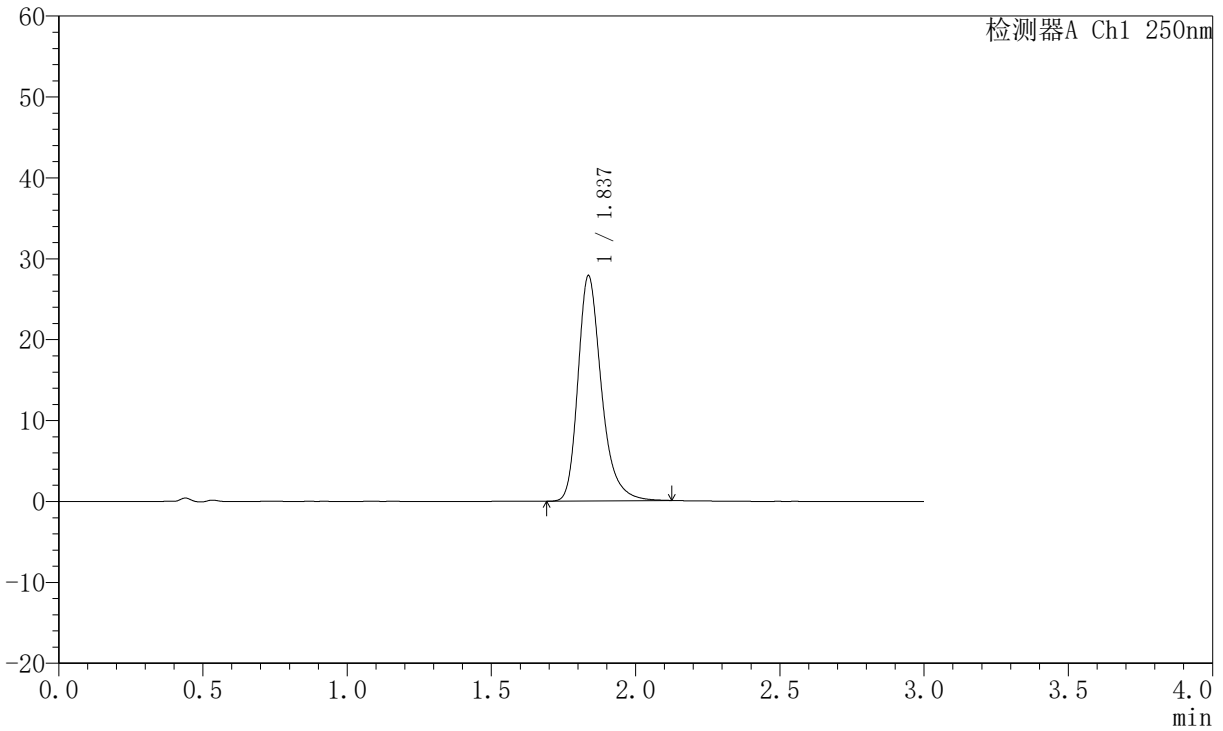

## <峰表>

检测器A Ch1 250nm

峰号	保留时间	面积	面积%	高度	理论塔板数(USP)	拖尾因子	分离度(USP)
1	1.837	157978	100.000	27829	2602	1.296	--
总计		157978	100.000	27829			



# JSS-221

## <样品信息>

色谱柱: XB-C18(50mm\*4.6mm,5μm) 流速:1.5ml/min  
 柱温: 30°C 波长:250nm  
 数据文件名: RC\$JSS-221 - 10-82/31-1764-2 - zzp-2025102321p-zjtj6y-rcqx-pH6.8jz-lf100z-90min-P6.lcd  
 方法文件名: RC\$JSS-221 - JSS-221-rc-FX280.lcm  
 批处理文件名: RC\$JSS-221 - 20260603-FX280.lcb  
 样品瓶号: 4-46  
 进样体积: 10 μl 版本号: 6.115  
 进样时间: 2026/06/03 18:23:53 实验者: xiexinhui  
 处理时间(V2): 2026/06/04 09:10:37 处理者: xiexinhui  
 仪器型号: SHIMADZU LC-2050C (FX280)

## <色谱图>

mV

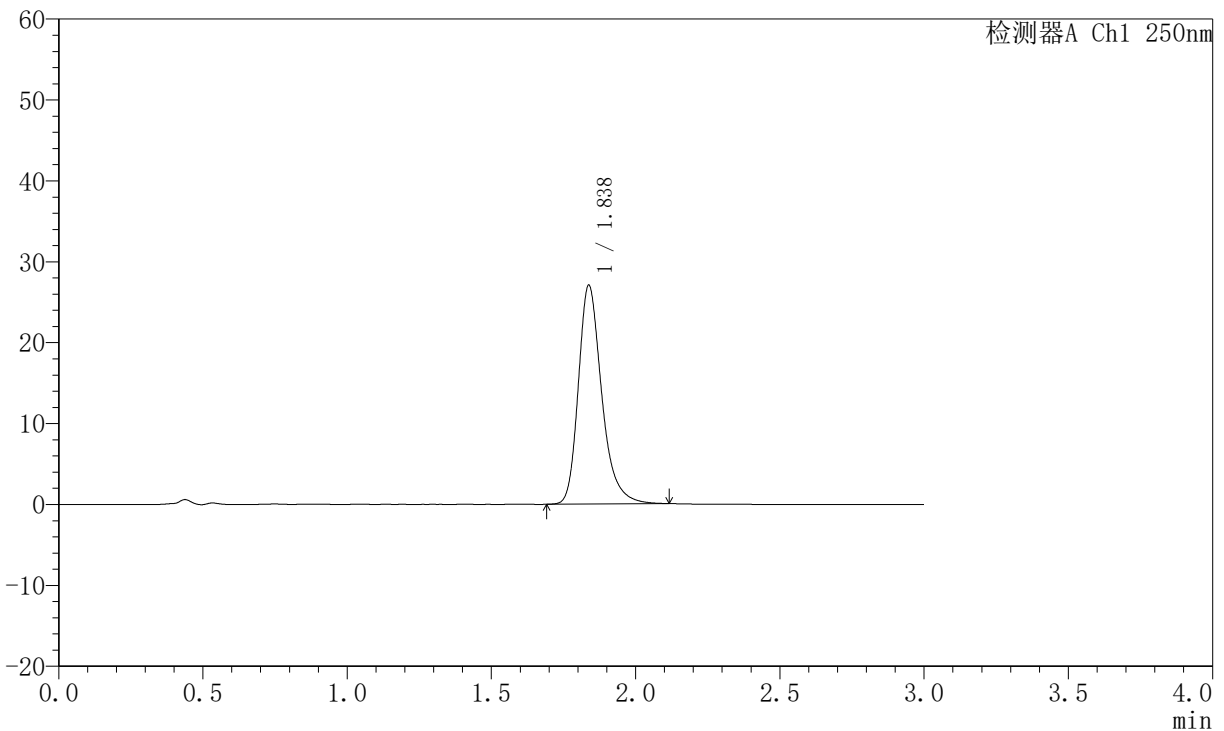

## <峰表>

检测器A Ch1 250nm

峰号	保留时间	面积	面积%	高度	理论塔板数(USP)	拖尾因子	分离度(USP)
1	1.838	152991	100.000	27056	2614	1.291	--
总计		152991	100.000	27056			



# JSS-221

## <样品信息>

色谱柱: XB-C18(50mm\*4.6mm,5μm)      流 速:1.5ml/min  
 柱 温: 30°C      波 长:250nm  
 数据文件名: RC\$JSS-221 - 10-82/31-1765-2 - zzp-2025102321p-zjtj6y-rcqx-pH6.8jz-lf100z-120min-P1.lcd  
 方法文件名: RC\$JSS-221 - JSS-221-rc-FX280.lcm  
 批处理文件名: RC\$JSS-221 - 20260603-FX280.lcb  
 样品瓶号: 4-2  
 进样体积: 10 μl      版本号: 6.115  
 进样时间: 2026/06/03 18:27:16      实验者: xiexinhui  
 处理时间(V2): 2026/06/04 09:10:40      处理者: xiexinhui  
 仪器型号: SHIMADZU LC-2050C (FX280)

## <色谱图>

mV

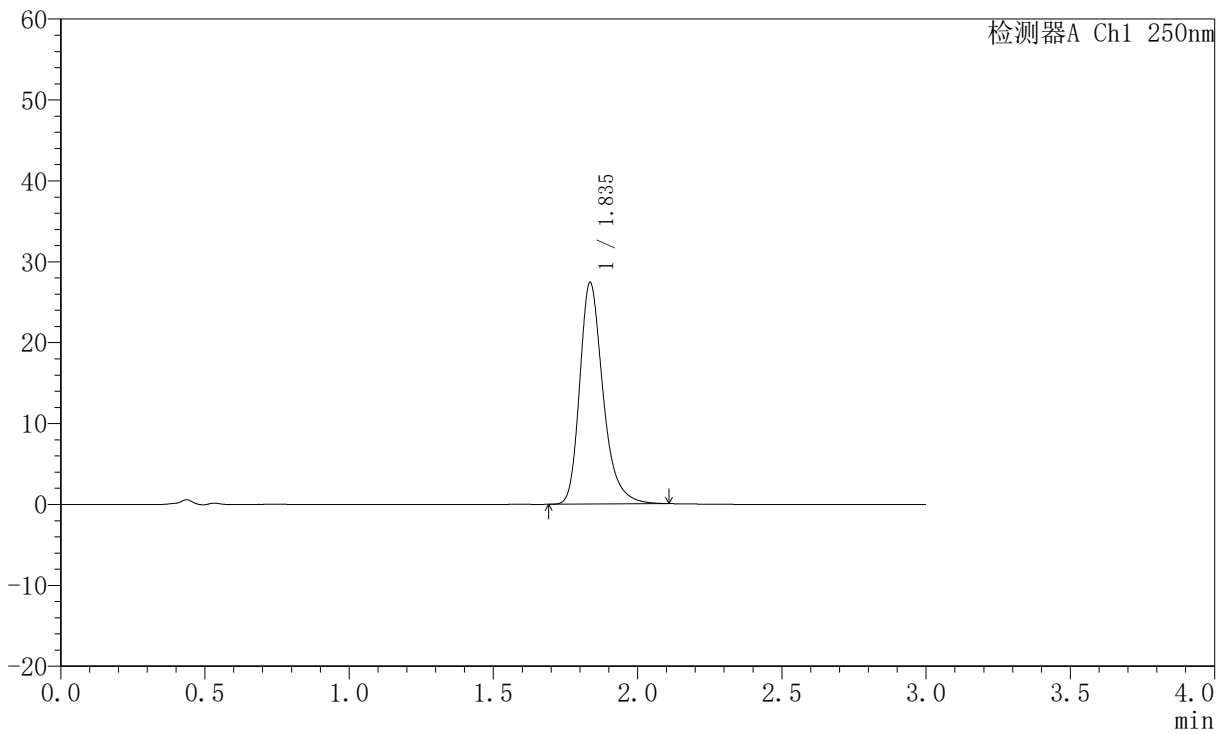

## <峰表>

检测器A Ch1 250nm

峰号	保留时间	面积	面积%	高度	理论塔板数(USP)	拖尾因子	分离度(USP)
1	1.835	154372	100.000	27309	2616	1.294	--
总计		154372	100.000	27309			



# JSS-221

## <样品信息>

色谱柱: XB-C18(50mm\*4.6mm,5μm)      流 速:1.5ml/min  
 柱 温: 30°C      波 长:250nm  
 数据文件名: RC\$JSS-221 - 10-82/31-1766-2 - zzp-2025102321p-zjtj6y-rcqx-pH6.8jz-lf100z-120min-P2.lcd  
 方法文件名: RC\$JSS-221 - JSS-221-rc-FX280.lcm  
 批处理文件名: RC\$JSS-221 - 20260603-FX280.lcb  
 样品瓶号: 4-11  
 进样体积: 10 μl      版本号: 6.115  
 进样时间: 2026/06/03 18:30:38      实验者: xiexinhui  
 处理时间(V2): 2026/06/04 09:10:43      处理者: xiexinhui  
 仪器型号: SHIMADZU LC-2050C (FX280)

## <色谱图>

mV

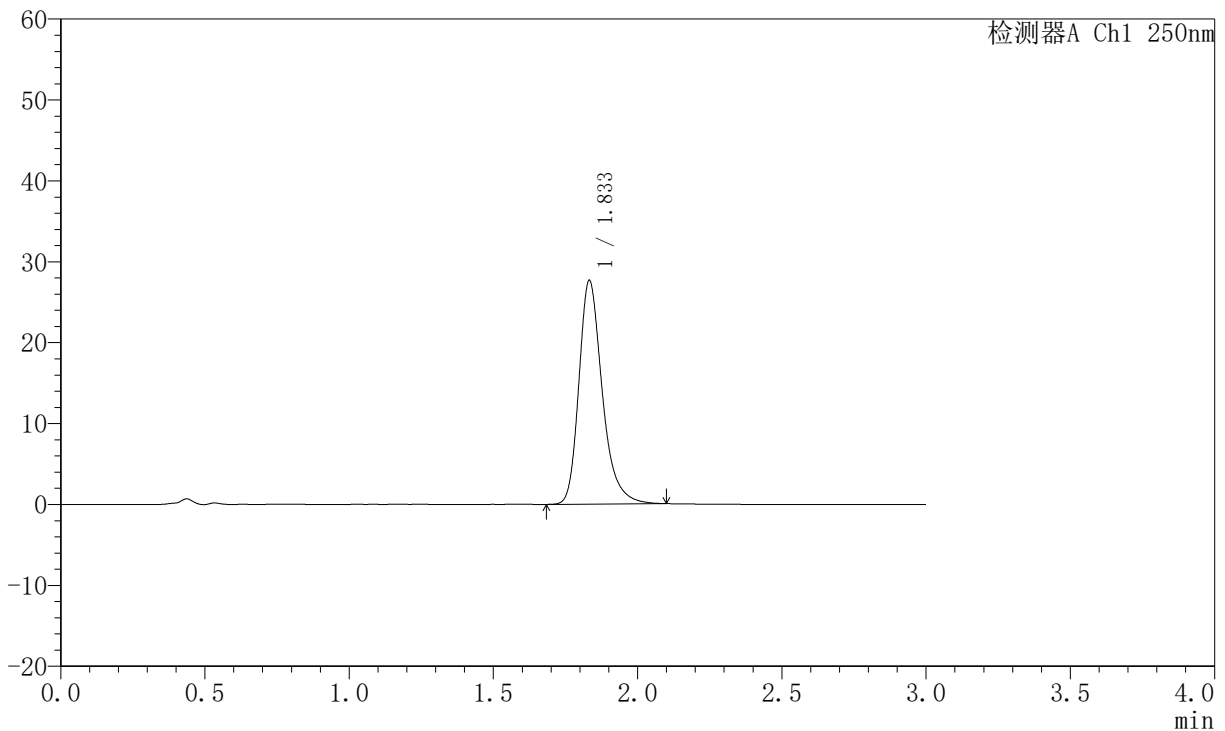

## <峰表>

检测器A Ch1 250nm

峰号	保留时间	面积	面积%	高度	理论塔板数(USP)	拖尾因子	分离度(USP)
1	1.833	155958	100.000	27587	2606	1.293	--
总计		155958	100.000	27587			



# JSS-221

## <样品信息>

色谱柱: XB-C18(50mm\*4.6mm,5μm)      流 速:1.5ml/min  
 柱 温: 30°C      波 长:250nm  
 数据文件名: RC\$JSS-221 - 10-82/31-1767-2 - zzp-2025102321p-zjtj6y-rcqx-pH6.8jz-lf100z-120min-P3.lcd  
 方法文件名: RC\$JSS-221 - JSS-221-rc-FX280.lcm  
 批处理文件名: RC\$JSS-221 - 20260603-FX280.lcb  
 样品瓶号: 4-20  
 进样体积: 10 μl      版本号: 6.115  
 进样时间: 2026/06/03 18:34:00      实验者: xiexinhui  
 处理时间(V2): 2026/06/04 09:10:45      处理者: xiexinhui  
 仪器型号: SHIMADZU LC-2050C (FX280)

## <色谱图>

mV

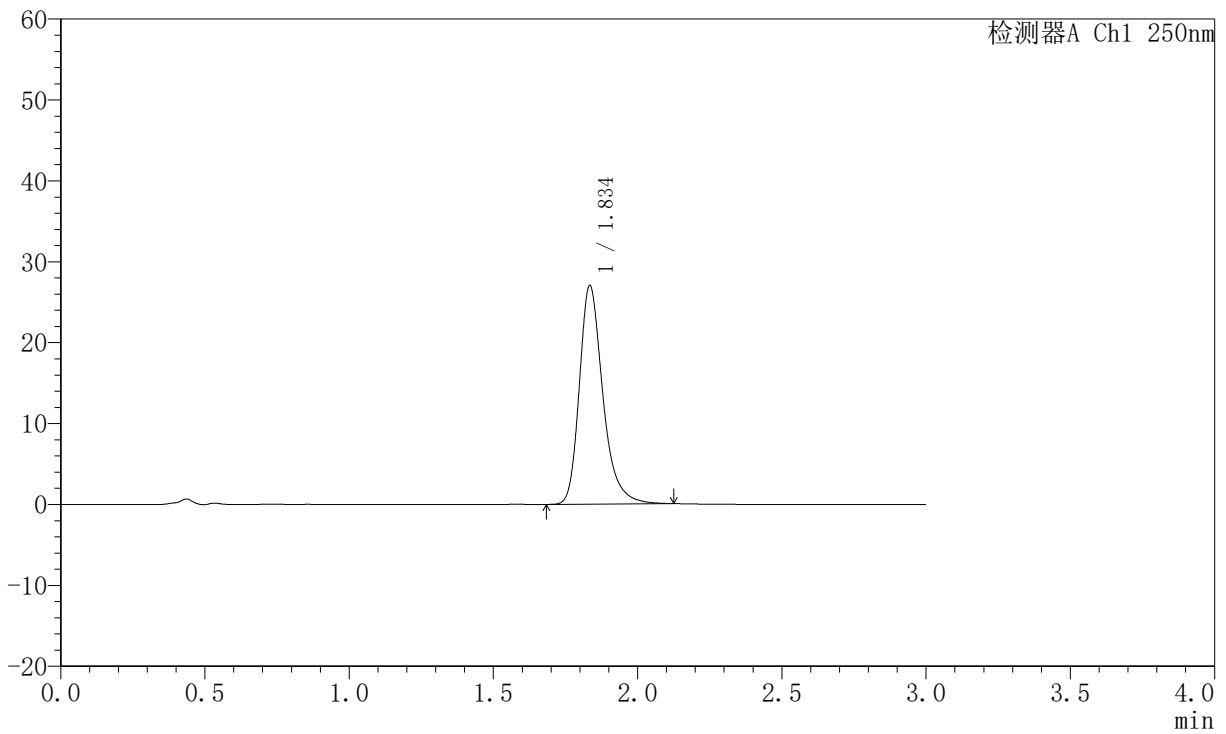

## <峰表>

检测器A Ch1 250nm

峰号	保留时间	面积	面积%	高度	理论塔板数(USP)	拖尾因子	分离度(USP)
1	1.834	153422	100.000	26865	2593	1.299	--
总计		153422	100.000	26865			



# JSS-221

## <样品信息>

色谱柱: XB-C18(50mm\*4.6mm,5μm)      流 速:1.5ml/min  
 柱 温: 30°C      波 长:250nm  
 数据文件名: RC\$JSS-221 - 10-82/31-1768-2 - zzp-2025102321p-zjtj6y-rcqx-pH6.8jz-lf100z-120min-P4.lcd  
 方法文件名: RC\$JSS-221 - JSS-221-rc-FX280.lcm  
 批处理文件名: RC\$JSS-221 - 20260603-FX280.lcb  
 样品瓶号: 4-29  
 进样体积: 10 μl      版本号: 6.115  
 进样时间: 2026/06/03 18:37:22      实验者: xiexinhui  
 处理时间(V2): 2026/06/04 09:10:48      处理者: xiexinhui  
 仪器型号: SHIMADZU LC-2050C (FX280)

## <色谱图>

mV

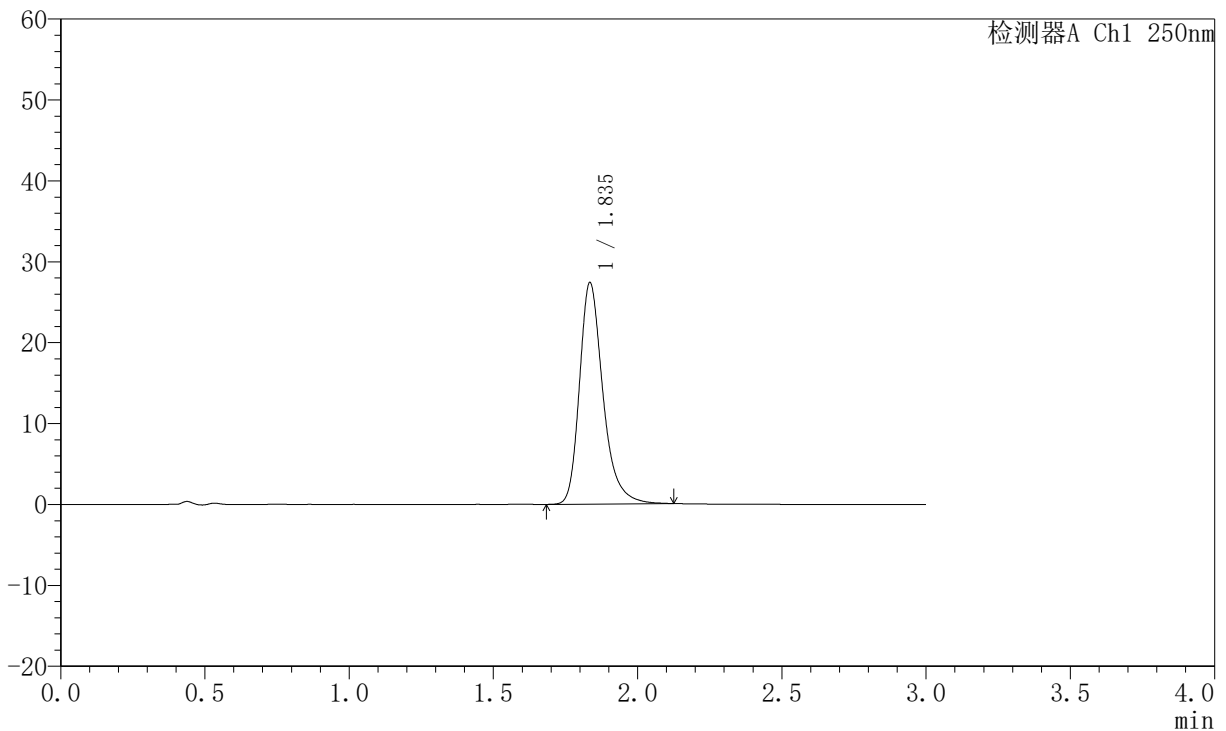

## <峰表>

检测器A Ch1 250nm

峰号	保留时间	面积	面积%	高度	理论塔板数(USP)	拖尾因子	分离度(USP)
1	1.835	155205	100.000	27249	2608	1.299	--
总计		155205	100.000	27249			



# JSS-221

## <样品信息>

色谱柱: XB-C18(50mm\*4.6mm,5μm)      流 速:1.5ml/min  
 柱 温: 30°C      波 长:250nm  
 数据文件名: RC\$JSS-221 - 10-82/31-1769-2 - zzp-2025102321p-zjtj6y-rcqx-pH6.8jz-lf100z-120min-P5.lcd  
 方法文件名: RC\$JSS-221 - JSS-221-rc-FX280.lcm  
 批处理文件名: RC\$JSS-221 - 20260603-FX280.lcb  
 样品瓶号: 4-38  
 进样体积: 10 μl      版本号: 6.115  
 进样时间: 2026/06/03 18:40:43      实验者: xiexinhui  
 处理时间(V2): 2026/06/04 09:10:51      处理者: xiexinhui  
 仪器型号: SHIMADZU LC-2050C (FX280)

## <色谱图>

mV

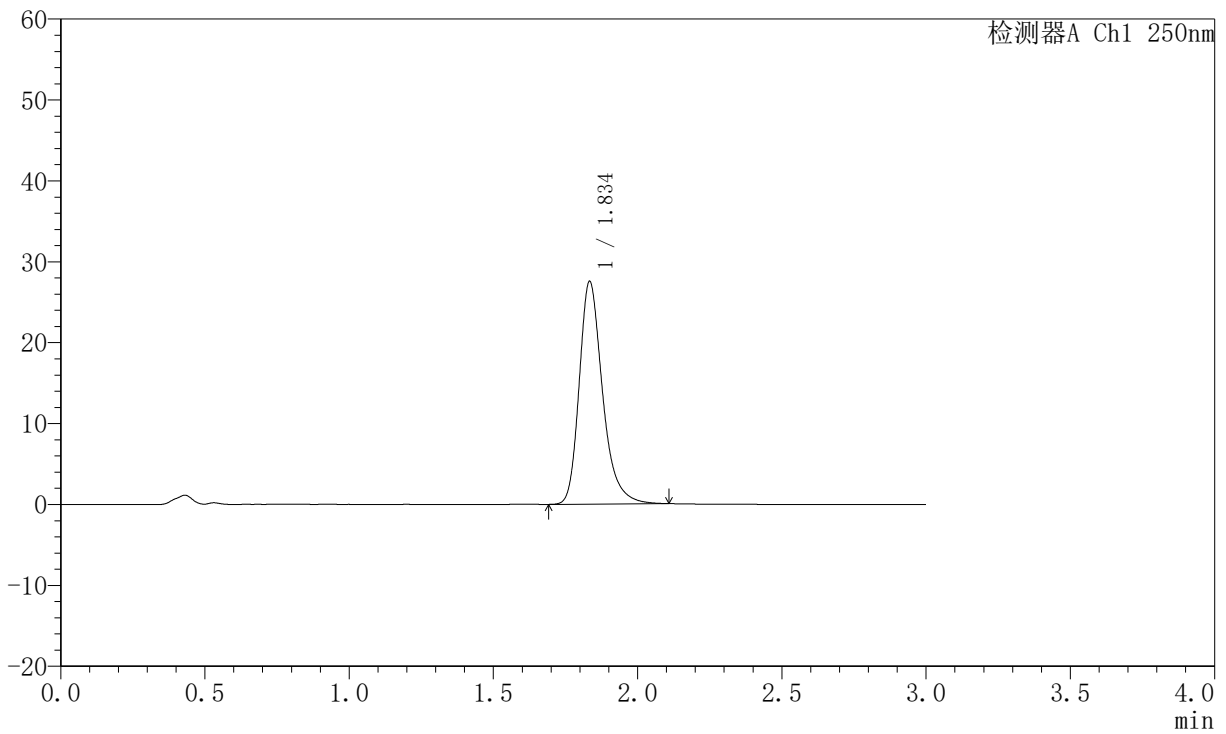

## <峰表>

检测器A Ch1 250nm

峰号	保留时间	面积	面积%	高度	理论塔板数(USP)	拖尾因子	分离度(USP)
1	1.834	155054	100.000	27384	2616	1.293	--
总计		155054	100.000	27384			



# JSS-221

## <样品信息>

色谱柱: XB-C18(50mm\*4.6mm,5μm)      流 速:1.5ml/min  
 柱 温: 30°C      波 长:250nm  
 数据文件名: RC\$JSS-221 - 10-82/31-1770-2 - zzp-2025102321p-zjtj6y-rcqx-pH6.8jz-lf100z-120min-P6.lcd  
 方法文件名: RC\$JSS-221 - JSS-221-rc-FX280.lcm  
 批处理文件名: RC\$JSS-221 - 20260603-FX280.lcb  
 样品瓶号: 4-47  
 进样体积: 10 μl      版本号: 6.115  
 进样时间: 2026/06/03 18:44:04      实验者: xiexinhui  
 处理时间(V2): 2026/06/04 09:10:53      处理者: xiexinhui  
 仪器型号: SHIMADZU LC-2050C (FX280)

## <色谱图>

mV

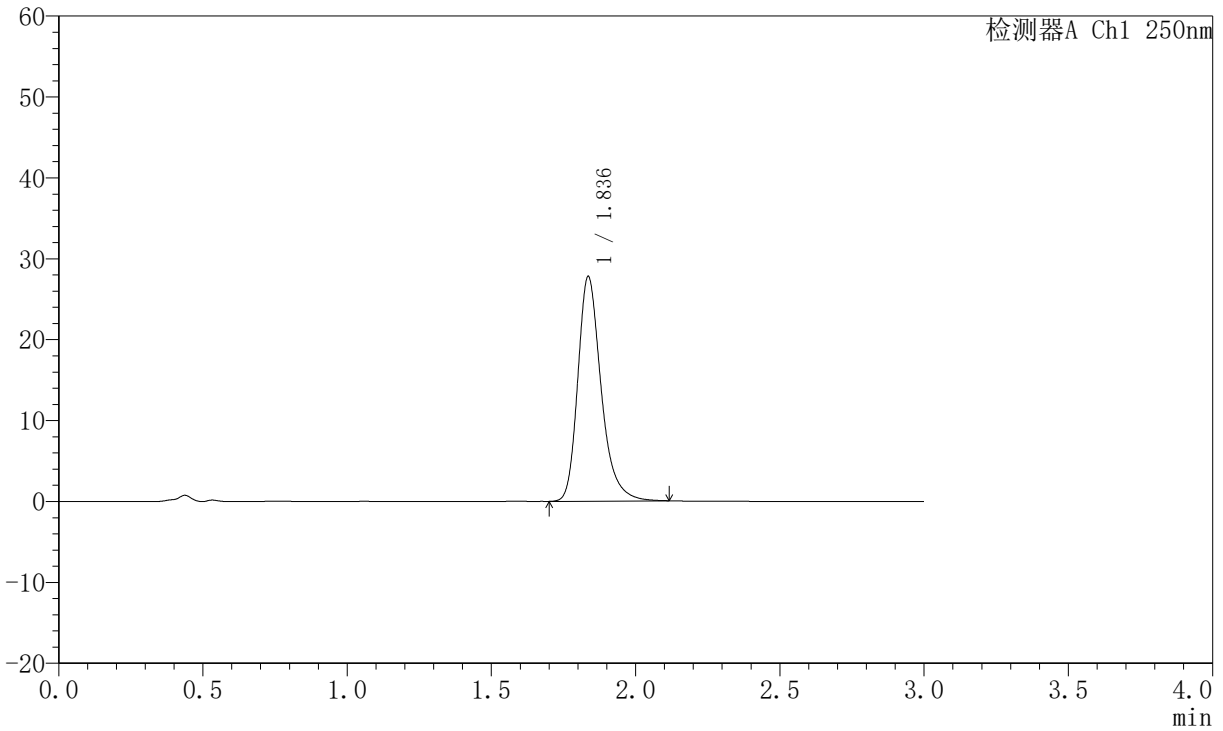

## <峰表>

检测器A Ch1 250nm

峰号	保留时间	面积	面积%	高度	理论塔板数(USP)	拖尾因子	分离度(USP)
1	1.836	156540	100.000	27699	2617	1.290	--
总计		156540	100.000	27699			



# JSS-221

## <样品信息>

色谱柱: XB-C18(50mm\*4.6mm,5μm)      流 速:1.5ml/min  
 柱 温: 30°C      波 长:250nm  
 数据文件名: RC\$JSS-221 - 10-82/31-1771-2 - zzp-2025102321p-zjtj6y-rcqx-pH6.8jz-lf100z-jxzs-P1.lcd  
 方法文件名: RC\$JSS-221 - JSS-221-rc-FX280.lcm  
 批处理文件名: RC\$JSS-221 - 20260603-FX280.lcb  
 样品瓶号: 4-3  
 进样体积: 10 μl      版本号: 6.115  
 进样时间: 2026/06/03 18:47:27      实验者: xiexinhui  
 处理时间(V2): 2026/06/04 09:10:56      处理者: xiexinhui  
 仪器型号: SHIMADZU LC-2050C (FX280)

## <色谱图>

mV

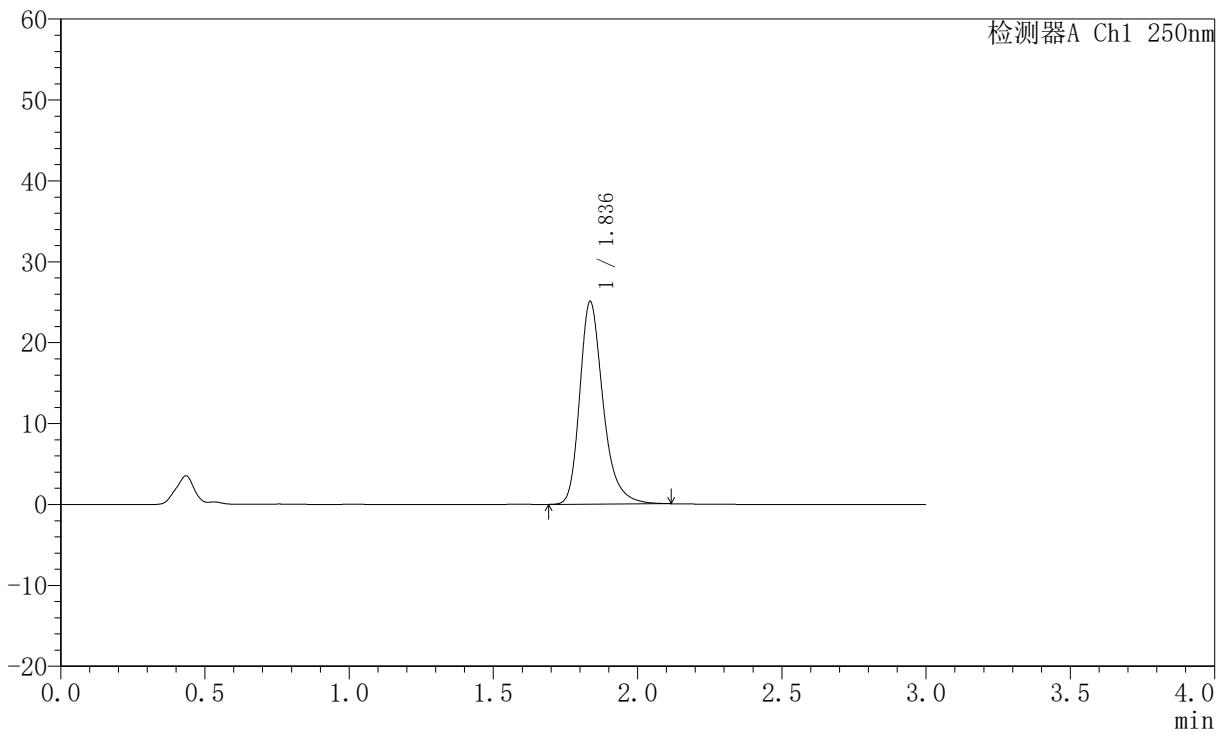

## <峰表>

检测器A Ch1 250nm

峰号	保留时间	面积	面积%	高度	理论塔板数(USP)	拖尾因子	分离度(USP)
1	1.836	141426	100.000	24984	2616	1.290	--
总计		141426	100.000	24984			



# JSS-221

## <样品信息>

色谱柱: XB-C18(50mm\*4.6mm,5μm)      流速:1.5ml/min  
 柱温: 30°C      波长:250nm  
 数据文件名: RC\$JSS-221 - 10-82/31-1772-2 - zzp-2025102321p-zjtj6y-rcqx-pH6.8jz-lf100z-jxzs-P2.lcd  
 方法文件名: RC\$JSS-221 - JSS-221-rc-FX280.lcm  
 批处理文件名: RC\$JSS-221 - 20260603-FX280.lcb  
 样品瓶号: 4-12  
 进样体积: 10 μl      版本号: 6.115  
 进样时间: 2026/06/03 18:50:50      实验者: xiexinhui  
 处理时间(V2): 2026/06/04 09:10:58      处理者: xiexinhui  
 仪器型号: SHIMADZU LC-2050C (FX280)

## <色谱图>

mV

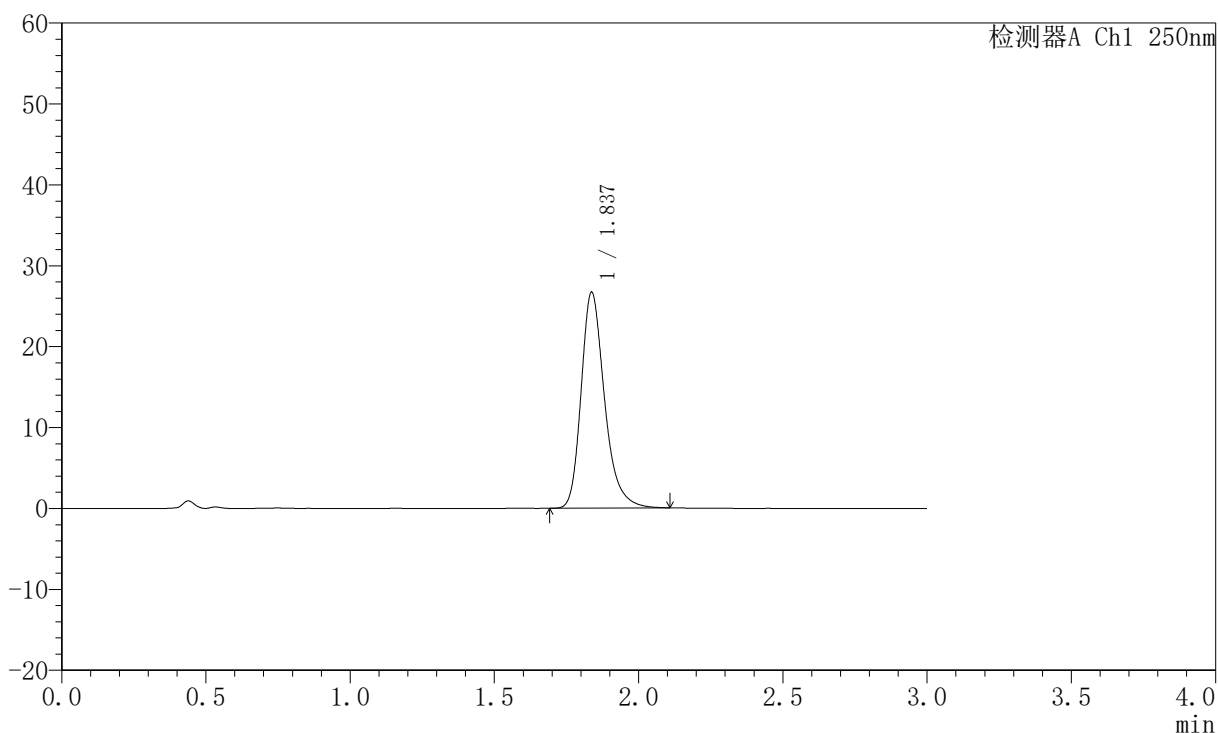

## <峰表>

检测器A Ch1 250nm

峰号	保留时间	面积	面积%	高度	理论塔板数(USP)	拖尾因子	分离度(USP)
1	1.837	150750	100.000	26690	2597	1.277	--
总计		150750	100.000	26690			



# JSS-221

## <样品信息>

色谱柱: XB-C18(50mm\*4.6mm,5μm)      流 速:1.5ml/min  
 柱 温: 30°C      波 长:250nm  
 数据文件名: RC\$JSS-221 - 10-82/31-1773-2 - zzp-2025102321p-zjtj6y-rcqx-pH6.8jz-lf100z-jxzs-P3.lcd  
 方法文件名: RC\$JSS-221 - JSS-221-rc-FX280.lcm  
 批处理文件名: RC\$JSS-221 - 20260603-FX280.lcb  
 样品瓶号: 4-21  
 进样体积: 10 μl      版本号: 6.115  
 进样时间: 2026/06/03 18:54:12      实验者: xiexinhui  
 处理时间(V2): 2026/06/04 09:11:01      处理者: xiexinhui  
 仪器型号: SHIMADZU LC-2050C (FX280)

## <色谱图>

mV

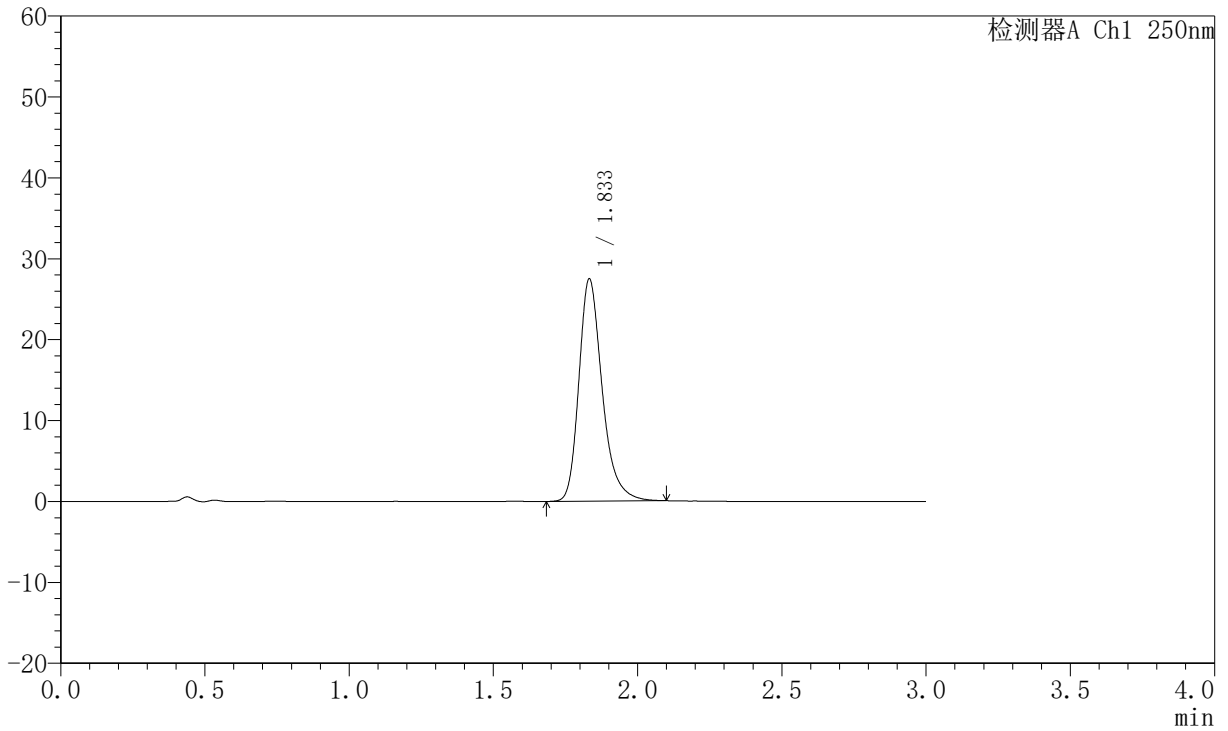

## <峰表>

检测器A Ch1 250nm

峰号	保留时间	面积	面积%	高度	理论塔板数(USP)	拖尾因子	分离度(USP)
1	1.833	154477	100.000	27415	2612	1.286	--
总计		154477	100.000	27415			



# JSS-221

## <样品信息>

色谱柱: XB-C18(50mm\*4.6mm,5μm)      流 速:1.5ml/min  
 柱 温: 30°C      波 长:250nm  
 数据文件名: RC\$JSS-221 - 10-82/31-1774-2 - zzp-2025102321p-zjtj6y-rcqx-pH6.8jz-lf100z-jxzs-P4.lcd  
 方法文件名: RC\$JSS-221 - JSS-221-rc-FX280.lcm  
 批处理文件名: RC\$JSS-221 - 20260603-FX280.lcb  
 样品瓶号: 4-30  
 进样体积: 10 μl      版本号: 6.115  
 进样时间: 2026/06/03 18:57:34      实验者: xiexinhui  
 处理时间(V2): 2026/06/04 09:11:04      处理者: xiexinhui  
 仪器型号: SHIMADZU LC-2050C (FX280)

## <色谱图>

mV

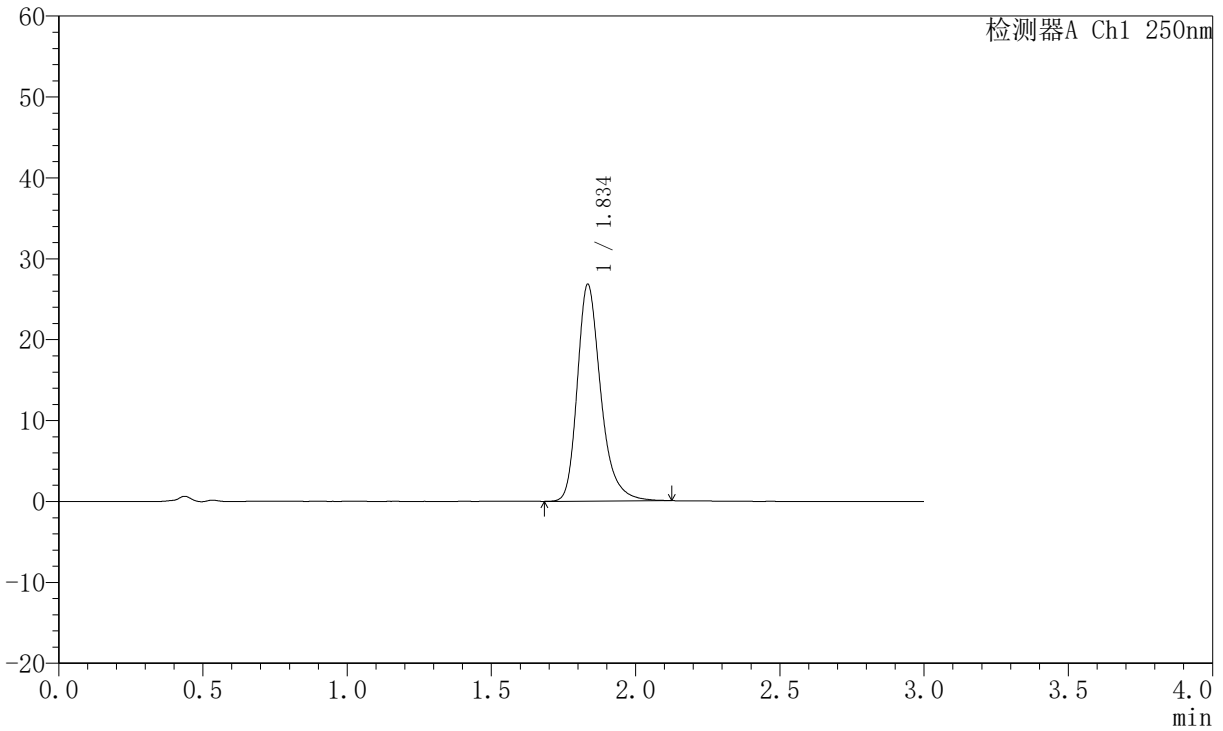

## <峰表>

检测器A Ch1 250nm

峰号	保留时间	面积	面积%	高度	理论塔板数(USP)	拖尾因子	分离度(USP)
1	1.834	152070	100.000	26629	2596	1.294	--
总计		152070	100.000	26629			



# JSS-221

## <样品信息>

色谱柱: XB-C18(50mm\*4.6mm,5μm)      流 速:1.5ml/min  
 柱 温: 30°C      波 长:250nm  
 数据文件名: RC\$JSS-221 - 10-82/31-1775-2 - zzp-2025102321p-zjtj6y-rcqx-pH6.8jz-lf100z-jxzs-P5.lcd  
 方法文件名: RC\$JSS-221 - JSS-221-rc-FX280.lcm  
 批处理文件名: RC\$JSS-221 - 20260603-FX280.lcb  
 样品瓶号: 4-39  
 进样体积: 10 μl      版本号: 6.115  
 进样时间: 2026/06/03 19:00:56      实验者: xiexinhui  
 处理时间(V2): 2026/06/04 09:11:06      处理者: xiexinhui  
 仪器型号: SHIMADZU LC-2050C (FX280)

## <色谱图>

mV

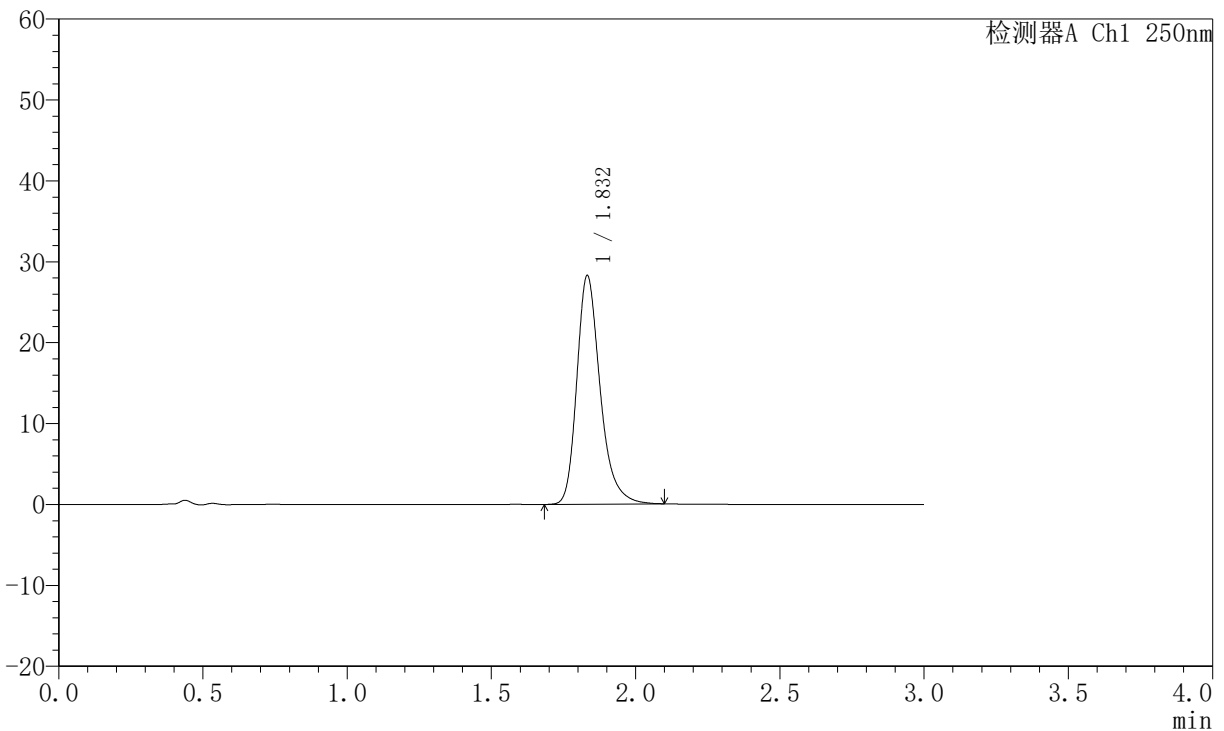

## <峰表>

检测器A Ch1 250nm

峰号	保留时间	面积	面积%	高度	理论塔板数(USP)	拖尾因子	分离度(USP)
1	1.832	159491	100.000	28217	2601	1.283	--
总计		159491	100.000	28217			



# JSS-221

## <样品信息>

色谱柱: XB-C18(50mm\*4.6mm,5μm)      流 速:1.5ml/min  
 柱 温: 30°C      波 长:250nm  
 数据文件名: RC\$JSS-221 - 10-82/31-1776-2 - zzp-2025102321p-zjtj6y-rcqx-pH6.8jz-lf100z-jxzs-P6.lcd  
 方法文件名: RC\$JSS-221 - JSS-221-rc-FX280.lcm  
 批处理文件名: RC\$JSS-221 - 20260603-FX280.lcb  
 样品瓶号: 4-48  
 进样体积: 10 μl      版本号: 6.115  
 进样时间: 2026/06/03 19:04:18      实验者: xiexinhui  
 处理时间(V2): 2026/06/04 09:11:09      处理者: xiexinhui  
 仪器型号: SHIMADZU LC-2050C (FX280)

## <色谱图>

mV

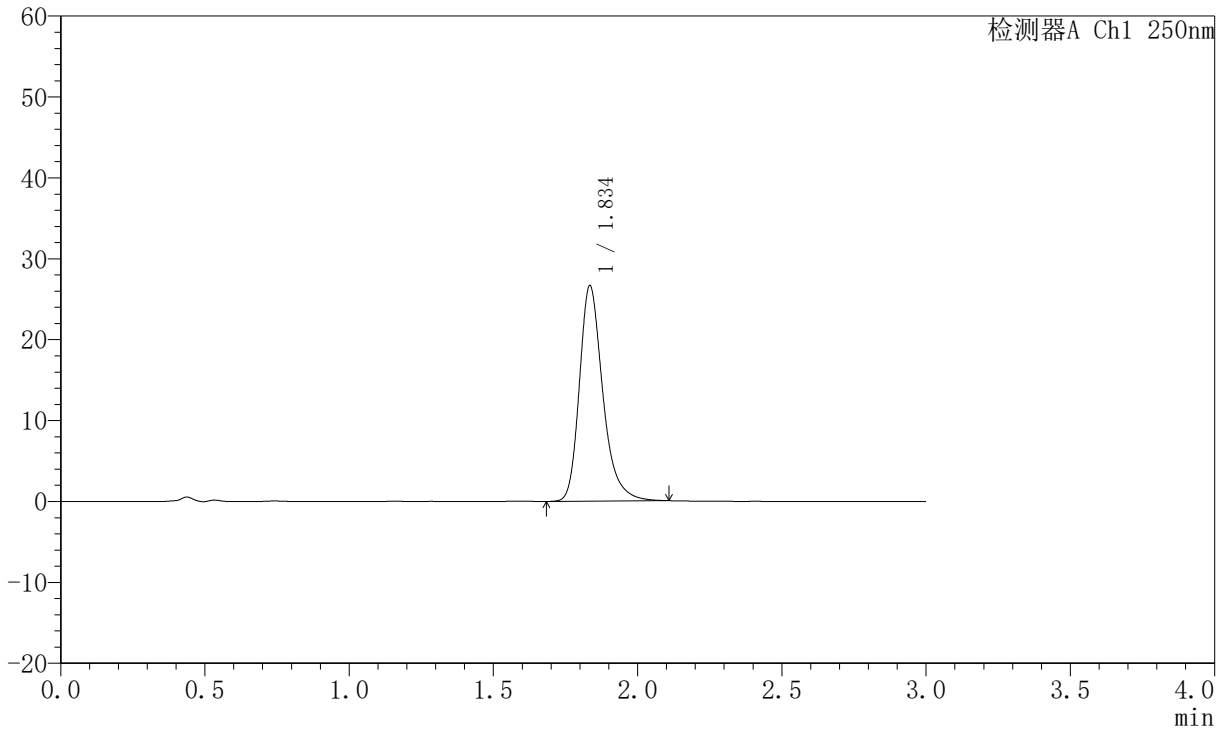

## <峰表>

检测器A Ch1 250nm

峰号	保留时间	面积	面积%	高度	理论塔板数(USP)	拖尾因子	分离度(USP)
1	1.834	150621	100.000	26479	2603	1.291	--
总计		150621	100.000	26479			



# JSS-221

## <样品信息>

色谱柱: XB-C18(50mm\*4.6mm,5μm)      流 速:1.5ml/min  
 柱 温: 30°C      波 长:250nm  
 数据文件名: RC\$JSS-221 - 10-82/31-1777-2 - zzp-2025102321p-zjtj6y-rcqx-pH6.8jz-lf100z-dz2-1.lcd  
 方法文件名: RC\$JSS-221 - JSS-221-rc-FX280.lcm  
 批处理文件名: RC\$JSS-221 - 20260603-FX280.lcb  
 样品瓶号: 1-27  
 进样体积: 10 μl      版本号: 6.115  
 进样时间: 2026/06/03 19:07:41      实验者: xiexinhui  
 处理时间(V2): 2026/06/04 09:11:12      处理者: xiexinhui  
 仪器型号: SHIMADZU LC-2050C (FX280)

## <色谱图>

mV

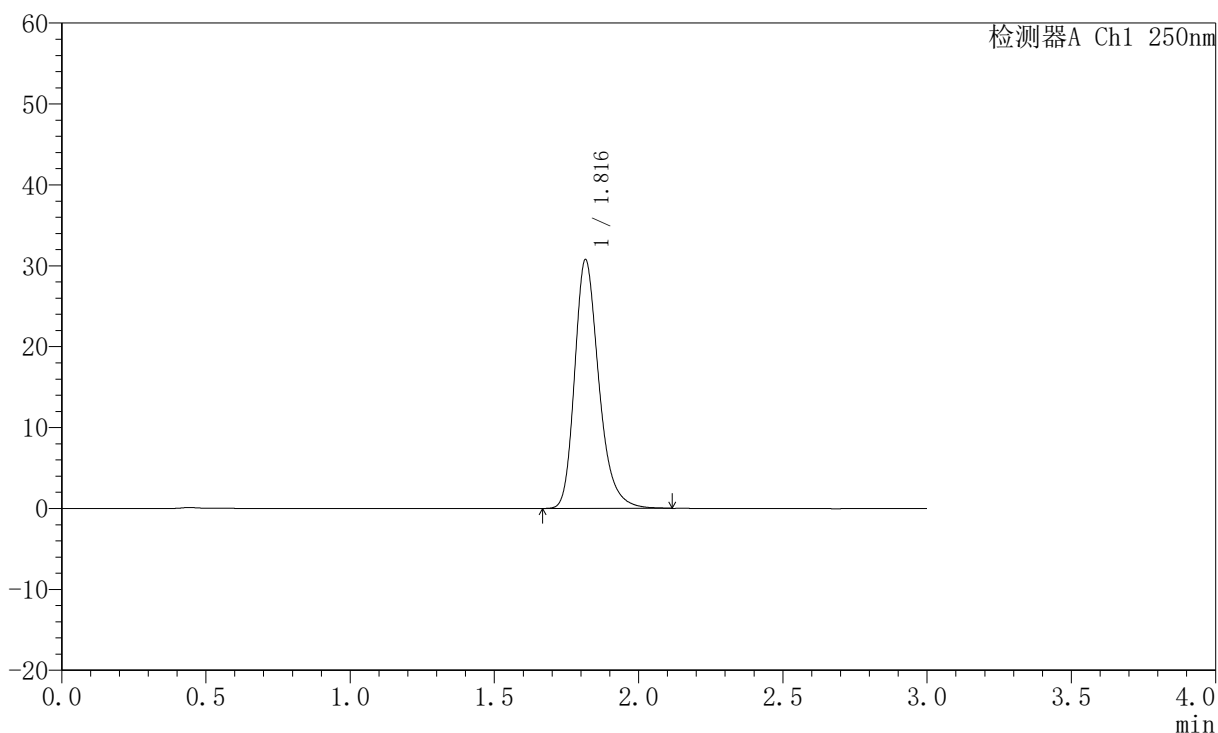

## <峰表>

检测器A Ch1 250nm

峰号	保留时间	面积	面积%	高度	理论塔板数(USP)	拖尾因子	分离度(USP)
1	1.816	179735	100.000	30695	2354	1.273	--
总计		179735	100.000	30695			



# JSS-221

## <样品信息>

色谱柱: XB-C18(50mm\*4.6mm,5µm)      流 速:1.5ml/min  
 柱 温: 30°C      波 长:250nm  
 数据文件名: RC\$JSS-221 - 10-82/31-1778-2 - zzp-2025102321p-zjtj6y-rcqx-pH6.8jz-lf100z-dz2-2.lcd  
 方法文件名: RC\$JSS-221 - JSS-221-rc-FX280.lcm  
 批处理文件名: RC\$JSS-221 - 20260603-FX280.lcb  
 样品瓶号: 1-27  
 进样体积: 10 µl      版本号: 6.115  
 进样时间: 2026/06/03 19:11:04      实验者: xiexinhui  
 处理时间(V2): 2026/06/04 09:11:15      处理者: xiexinhui  
 仪器型号: SHIMADZU LC-2050C (FX280)

## <色谱图>

mV

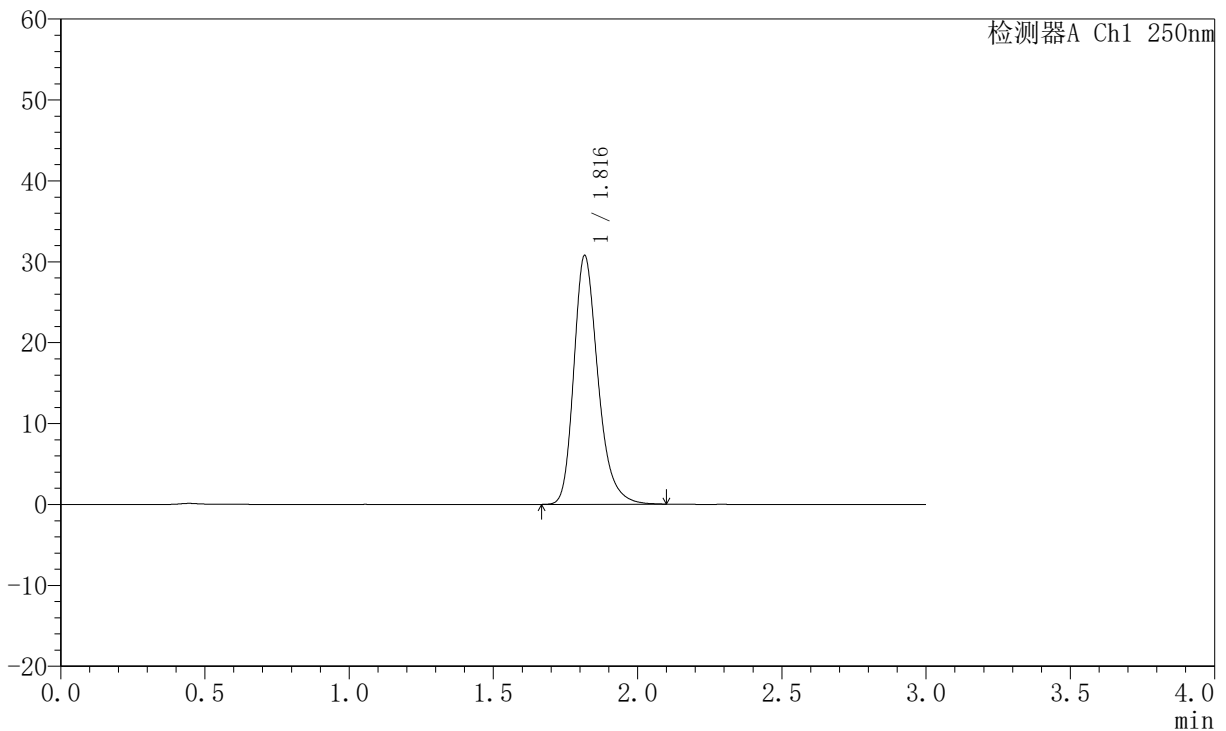

## <峰表>

检测器A Ch1 250nm

峰号	保留时间	面积	面积%	高度	理论塔板数(USP)	拖尾因子	分离度(USP)
1	1.816	179222	100.000	30664	2366	1.271	--
总计		179222	100.000	30664			





# JSS-221

## <样品信息>

色谱柱: XB-C18(50mm\*4.6mm,5μm)      流 速:1.5ml/min  
 柱 温: 30°C      波 长:250nm  
 数据文件名: RC\$JSS-221 - 10-82/31-1780-2 - zzp-2025102421p-zjtj6y-rcqx-pH6.8jz-lf100z-dz1-1.lcd  
 方法文件名: RC\$JSS-221 - JSS-221-rc-FX280.lcm  
 批处理文件名: RC\$JSS-221 - 20260603-FX280.lcb  
 样品瓶号: 2-18  
 进样体积: 10 μl      版本号: 6.115  
 进样时间: 2026/06/03 19:17:52      实验者: xiexinhui  
 处理时间(V2): 2026/06/04 09:11:21      处理者: xiexinhui  
 仪器型号: SHIMADZU LC-2050C (FX280)

## <色谱图>

mV

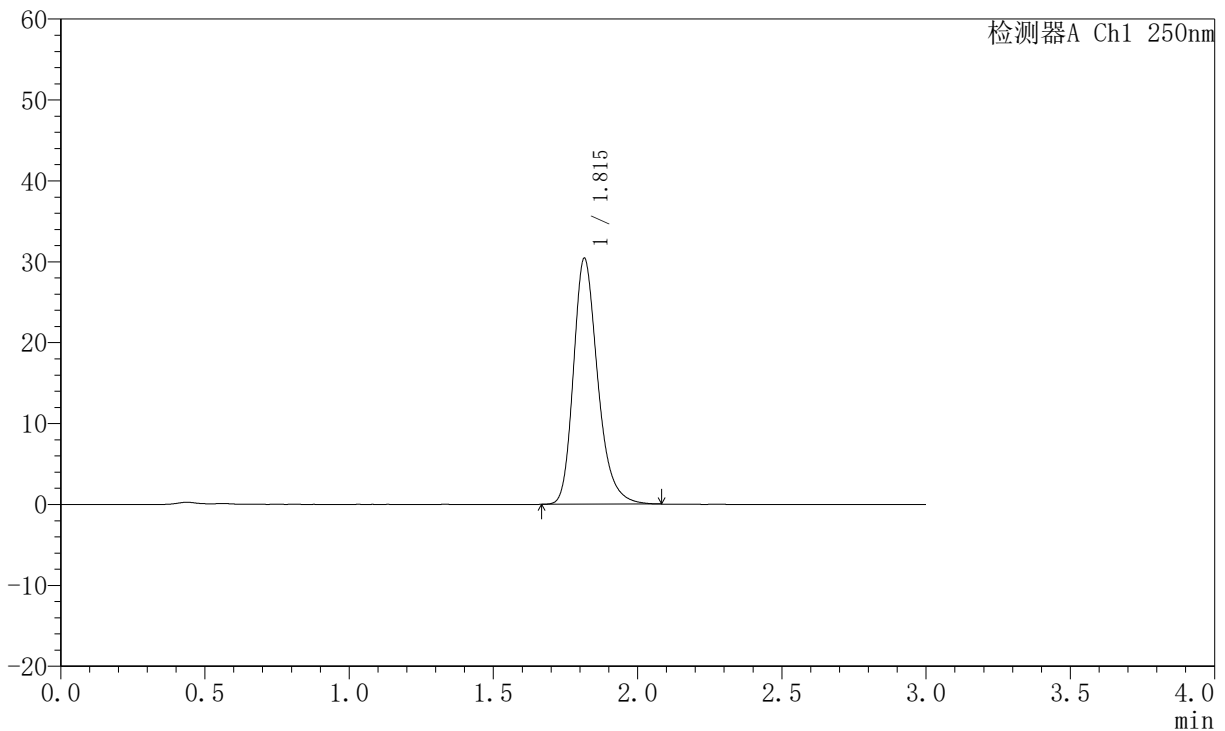

## <峰表>

检测器A Ch1 250nm

峰号	保留时间	面积	面积%	高度	理论塔板数(USP)	拖尾因子	分离度(USP)
1	1.815	178283	100.000	30380	2329	1.262	--
总计		178283	100.000	30380			



# JSS-221

## <样品信息>

色谱柱: XB-C18(50mm\*4.6mm,5μm)      流 速:1.5ml/min  
 柱 温: 30°C      波 长:250nm  
 数据文件名: RC\$JSS-221 - 10-82/31-1781-2 - zzp-2025102421p-zjtj6y-rcqx-pH6.8jz-lf100z-dz1-2.lcd  
 方法文件名: RC\$JSS-221 - JSS-221-rc-FX280.lcm  
 批处理文件名: RC\$JSS-221 - 20260603-FX280.lcb  
 样品瓶号: 2-18  
 进样体积: 10 μl      版本号: 6.115  
 进样时间: 2026/06/03 19:21:16      实验者: xiexinhui  
 处理时间(V2): 2026/06/04 09:11:24      处理者: xiexinhui  
 仪器型号: SHIMADZU LC-2050C (FX280)

## <色谱图>

mV

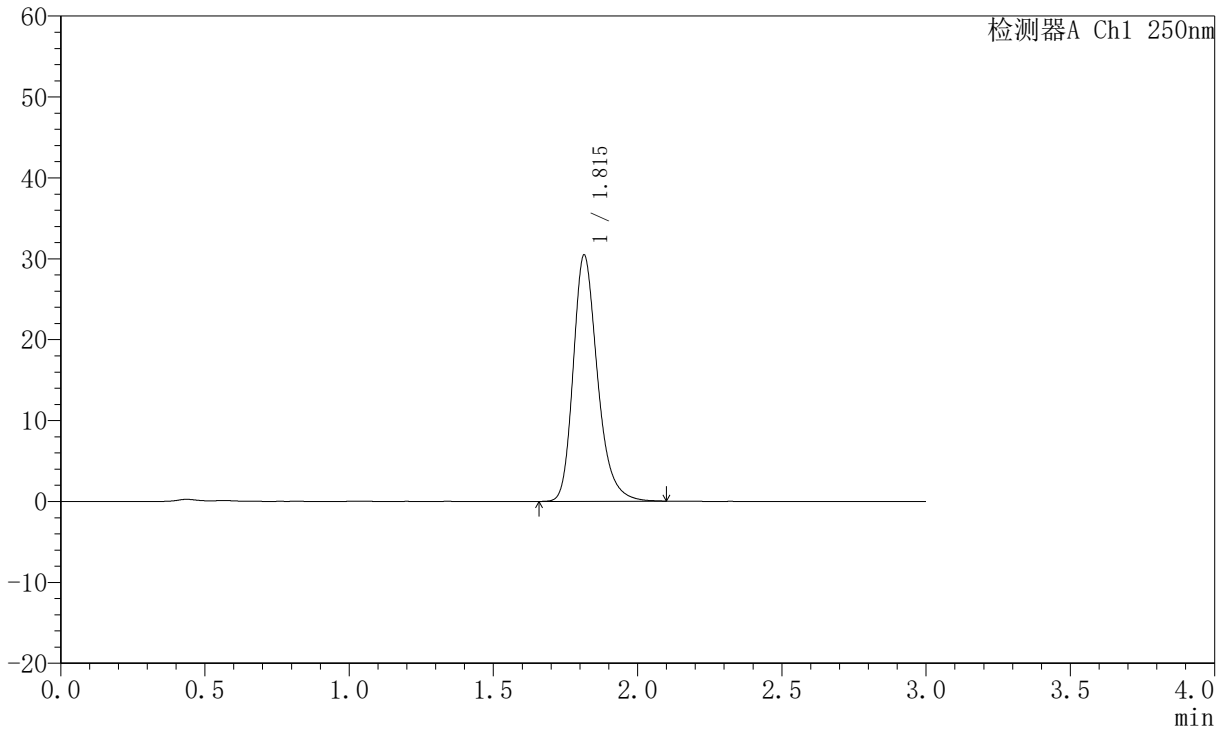

## <峰表>

检测器A Ch1 250nm

峰号	保留时间	面积	面积%	高度	理论塔板数(USP)	拖尾因子	分离度(USP)
1	1.815	178477	100.000	30439	2335	1.263	--
总计		178477	100.000	30439			



# JSS-221

## <样品信息>

色谱柱: XB-C18(50mm\*4.6mm,5μm)      流 速:1.5ml/min  
 柱 温: 30°C      波 长:250nm  
 数据文件名: RC\$JSS-221 - 10-82/31-1782-2 - zzp-2025102421p-zjtj6y-rcqx-pH6.8jz-lf100z-dz1-3.lcd  
 方法文件名: RC\$JSS-221 - JSS-221-rc-FX280.lcm  
 批处理文件名: RC\$JSS-221 - 20260603-FX280.lcb  
 样品瓶号: 2-18  
 进样体积: 10 μl      版本号: 6.115  
 进样时间: 2026/06/03 19:24:40      实验者: xiexinhui  
 处理时间(V2): 2026/06/04 09:11:26      处理者: xiexinhui  
 仪器型号: SHIMADZU LC-2050C (FX280)

## <色谱图>

mV

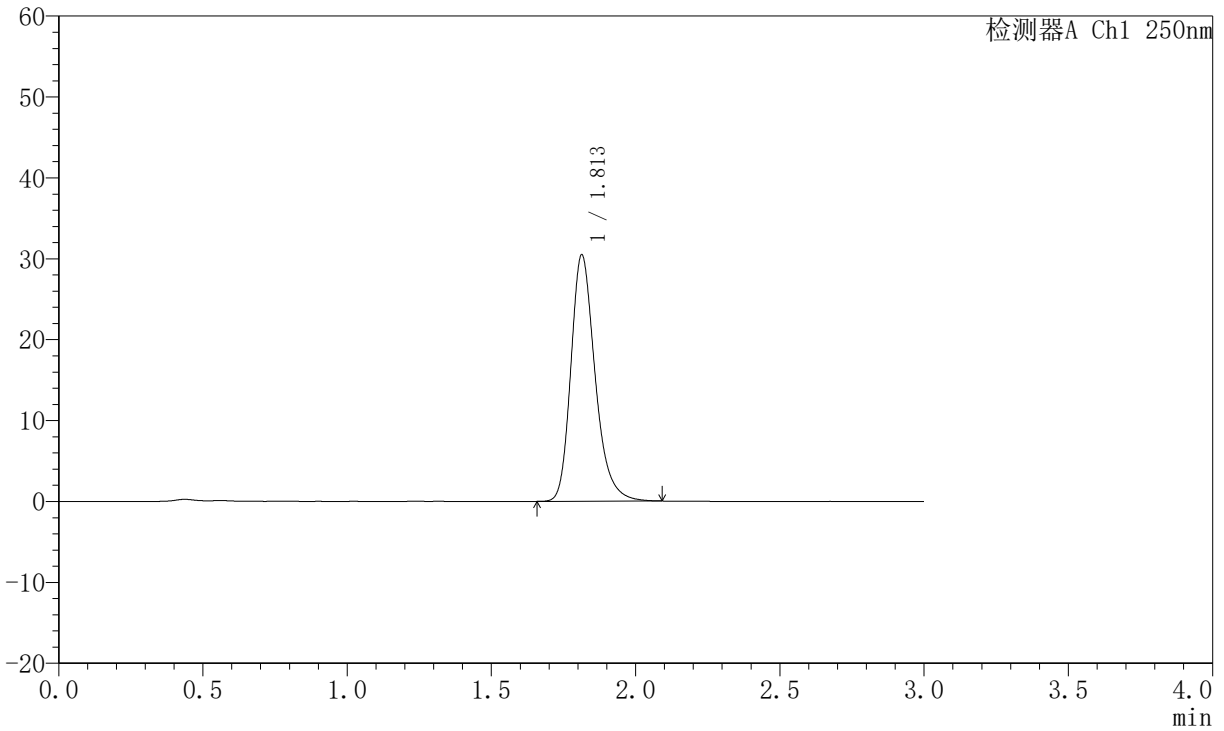

## <峰表>

检测器A Ch1 250nm

峰号	保留时间	面积	面积%	高度	理论塔板数(USP)	拖尾因子	分离度(USP)
1	1.813	178495	100.000	30474	2330	1.263	--
总计		178495	100.000	30474			



# JSS-221

## <样品信息>

色谱柱: XB-C18(50mm\*4.6mm,5μm)      流 速:1.5ml/min  
 柱 温: 30°C      波 长:250nm  
 数据文件名: RC\$JSS-221 - 10-82/31-1783-2 - zzp-2025102421p-zjtj6y-rcqx-pH6.8jz-lf100z-dz1-4.lcd  
 方法文件名: RC\$JSS-221 - JSS-221-rc-FX280.lcm  
 批处理文件名: RC\$JSS-221 - 20260603-FX280.lcb  
 样品瓶号: 2-18  
 进样体积: 10 μl      版本号: 6.115  
 进样时间: 2026/06/03 19:28:05      实验者: xiexinhui  
 处理时间(V2): 2026/06/04 09:11:29      处理者: xiexinhui  
 仪器型号: SHIMADZU LC-2050C (FX280)

## <色谱图>

mV

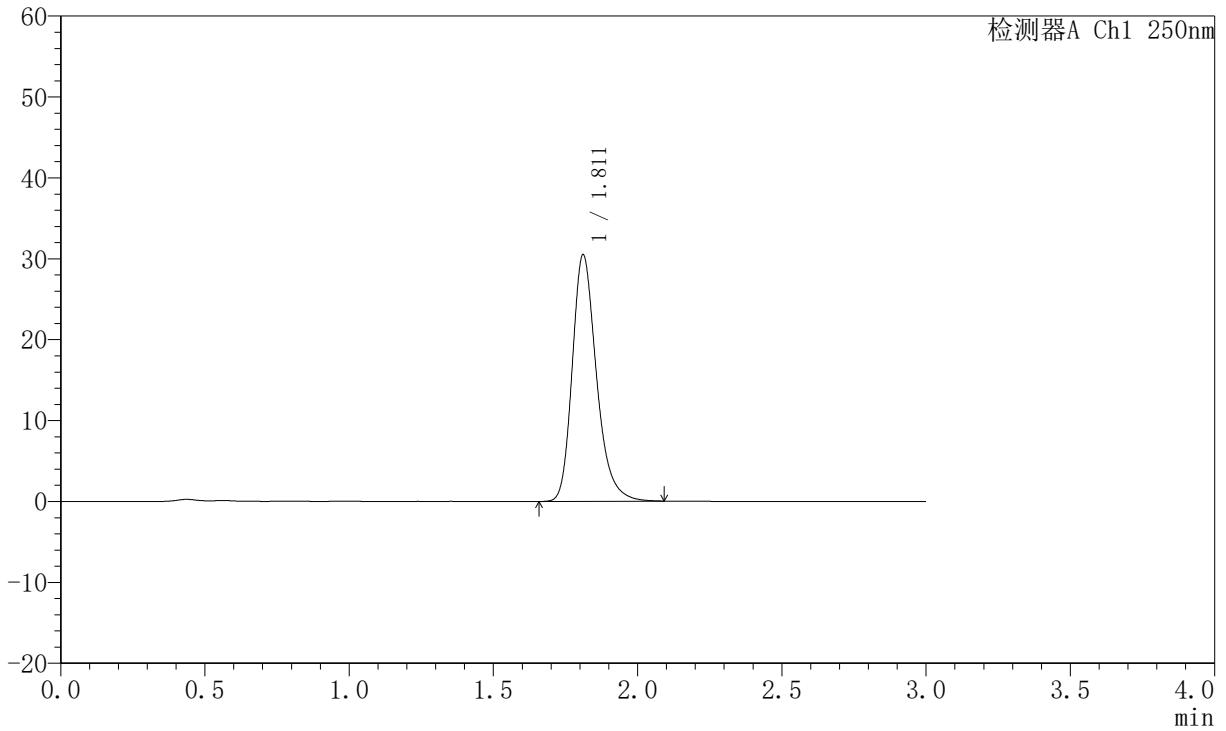

## <峰表>

检测器A Ch1 250nm

峰号	保留时间	面积	面积%	高度	理论塔板数(USP)	拖尾因子	分离度(USP)
1	1.811	178631	100.000	30445	2328	1.267	--
总计		178631	100.000	30445			



# JSS-221

## <样品信息>

色谱柱: XB-C18(50mm\*4.6mm,5μm)      流 速:1.5ml/min  
 柱 温: 30°C      波 长:250nm  
 数据文件名: RC\$JSS-221 - 10-82/31-1784-2 - zzp-2025102421p-zjtj6y-rcqx-pH6.8jz-lf100z-dz1-5.lcd  
 方法文件名: RC\$JSS-221 - JSS-221-rc-FX280.lcm  
 批处理文件名: RC\$JSS-221 - 20260603-FX280.lcb  
 样品瓶号: 2-18  
 进样体积: 10 μl      版本号: 6.115  
 进样时间: 2026/06/03 19:31:29      实验者: xiexinhui  
 处理时间(V2): 2026/06/04 09:11:32      处理者: xiexinhui  
 仪器型号: SHIMADZU LC-2050C (FX280)

## <色谱图>

mV

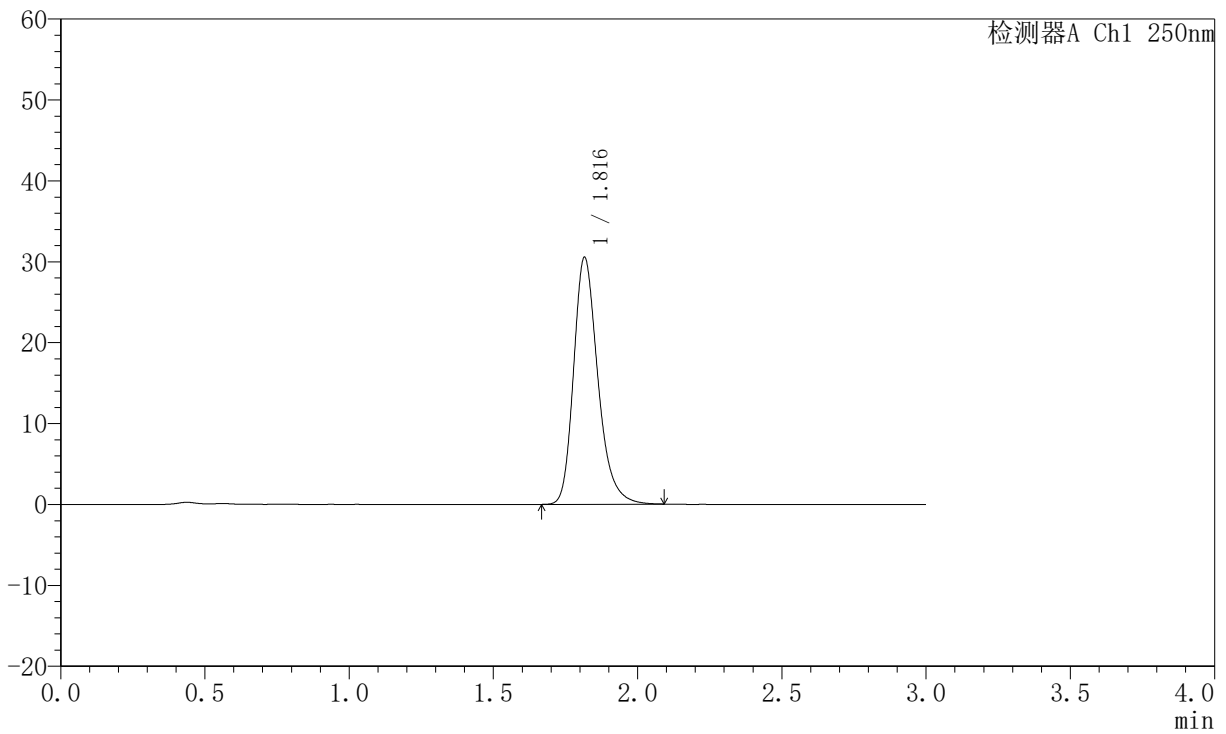

## <峰表>

检测器A Ch1 250nm

峰号	保留时间	面积	面积%	高度	理论塔板数(USP)	拖尾因子	分离度(USP)
1	1.816	178900	100.000	30470	2332	1.267	--
总计		178900	100.000	30470			



# JSS-221

## <样品信息>

色谱柱: XB-C18(50mm\*4.6mm,5μm) 流速:1.5ml/min  
 柱温: 30°C 波长:250nm  
 数据文件名: RC\$JSS-221 - 10-82/31-1785-2 - zzp-2025102421p-zjtj6y-rcqx-pH6.8jz-lf100z-2min-P1.lcd  
 方法文件名: RC\$JSS-221 - JSS-221-rc-FX280.lcm  
 批处理文件名: RC\$JSS-221 - 20260603-FX280.lcb  
 样品瓶号: 2-1  
 进样体积: 10 μl 版本号: 6.115  
 进样时间: 2026/06/03 19:34:52 实验者: xiexinhui  
 处理时间(V2): 2026/06/04 09:11:34 处理者: xiexinhui  
 仪器型号: SHIMADZU LC-2050C (FX280)

## <色谱图>

mV

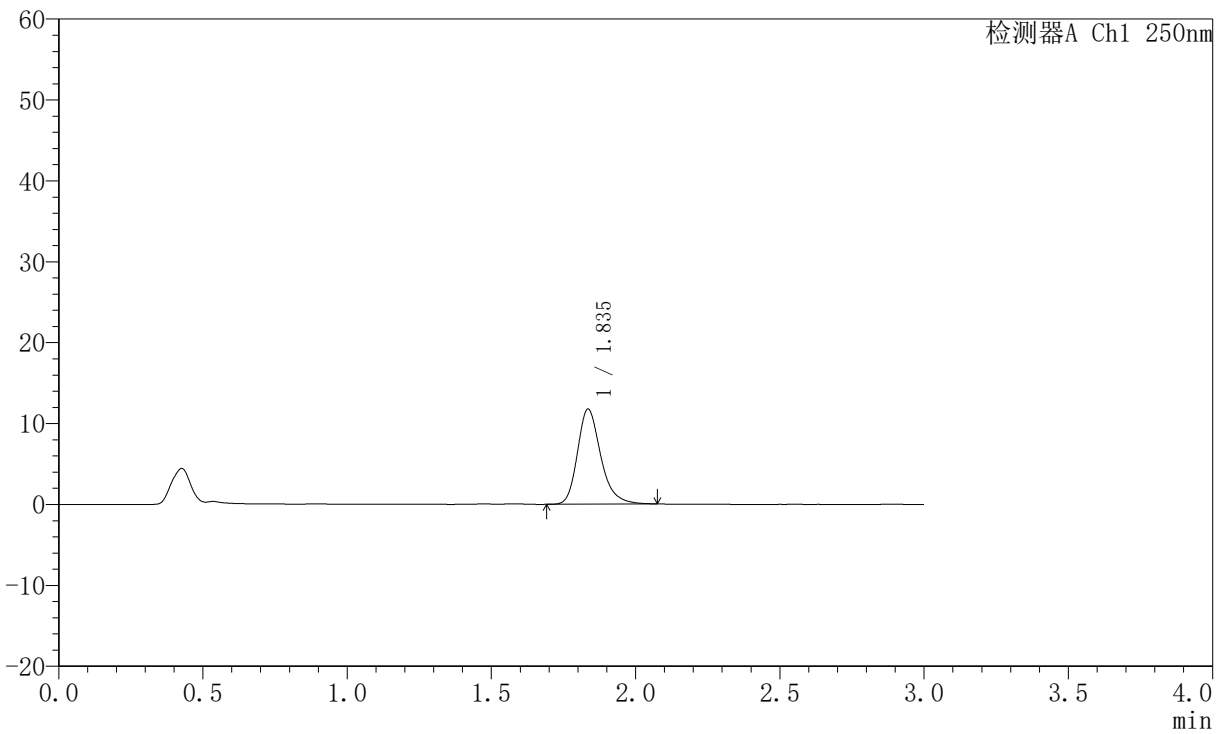

## <峰表>

检测器A Ch1 250nm

峰号	保留时间	面积	面积%	高度	理论塔板数(USP)	拖尾因子	分离度(USP)
1	1.835	66171	100.000	11711	2599	1.256	--
总计		66171	100.000	11711			



# JSS-221

## <样品信息>

色谱柱: XB-C18(50mm\*4.6mm,5µm) 流速:1.5ml/min  
 柱温: 30°C 波长:250nm  
 数据文件名: RC\$JSS-221 - 10-82/31-1786-2 - zzp-2025102421p-zjtj6y-rcqx-pH6.8jz-lf100z-2min-P2.lcd  
 方法文件名: RC\$JSS-221 - JSS-221-rc-FX280.lcm  
 批处理文件名: RC\$JSS-221 - 20260603-FX280.lcb  
 样品瓶号: 2-10  
 进样体积: 10 µl 版本号: 6.115  
 进样时间: 2026/06/03 19:38:15 实验者: xiexinhui  
 处理时间(V2): 2026/06/04 09:11:37 处理者: xiexinhui  
 仪器型号: SHIMADZU LC-2050C (FX280)

## <色谱图>

mV

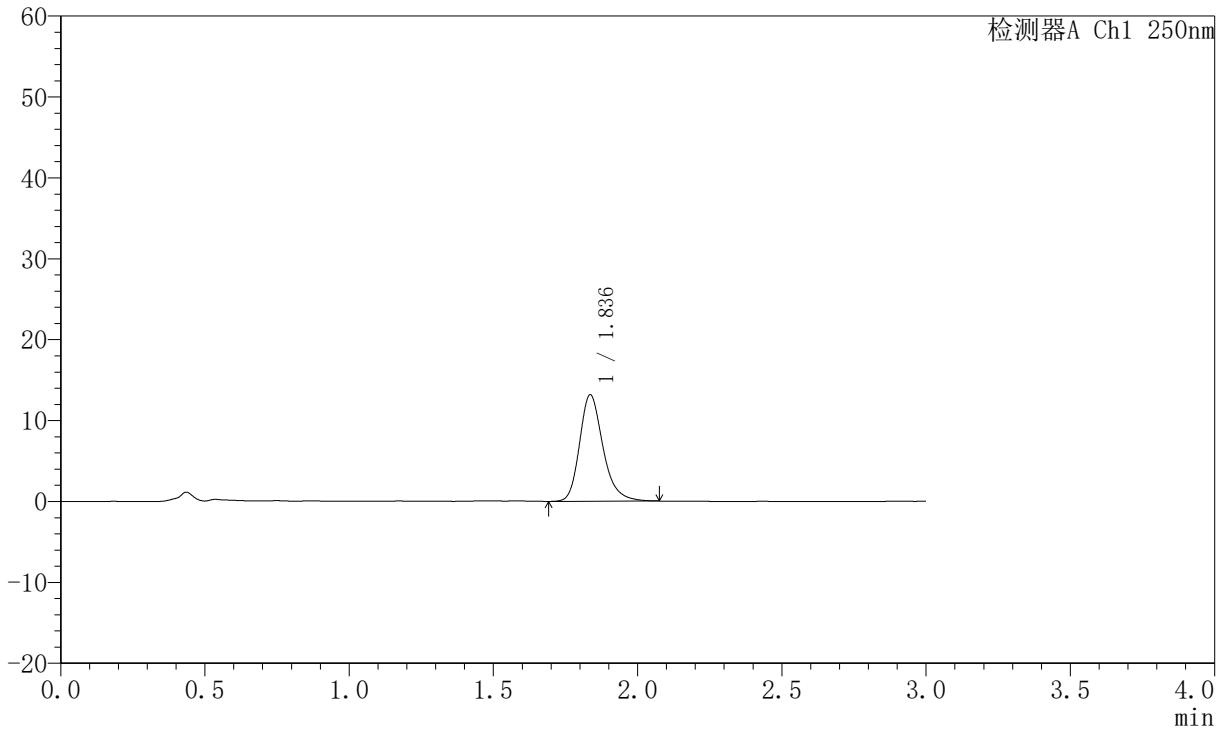

## <峰表>

检测器A Ch1 250nm

峰号	保留时间	面积	面积%	高度	理论塔板数(USP)	拖尾因子	分离度(USP)
1	1.836	74429	100.000	13137	2576	1.247	--
总计		74429	100.000	13137			



# JSS-221

## <样品信息>

色谱柱: XB-C18(50mm\*4.6mm,5μm)      流 速:1.5ml/min  
 柱 温: 30°C      波 长:250nm  
 数据文件名: RC\$JSS-221 - 10-82/31-1787-2 - zzp-2025102421p-zjtj6y-rcqx-pH6.8jz-lf100z-2min-P3.lcd  
 方法文件名: RC\$JSS-221 - JSS-221-rc-FX280.lcm  
 批处理文件名: RC\$JSS-221 - 20260603-FX280.lcb  
 样品瓶号: 2-19  
 进样体积: 10 μl      版本号: 6.115  
 进样时间: 2026/06/03 19:41:37      实验者: xiexinhui  
 处理时间(V2): 2026/06/04 09:11:39      处理者: xiexinhui  
 仪器型号: SHIMADZU LC-2050C (FX280)

## <色谱图>

mV

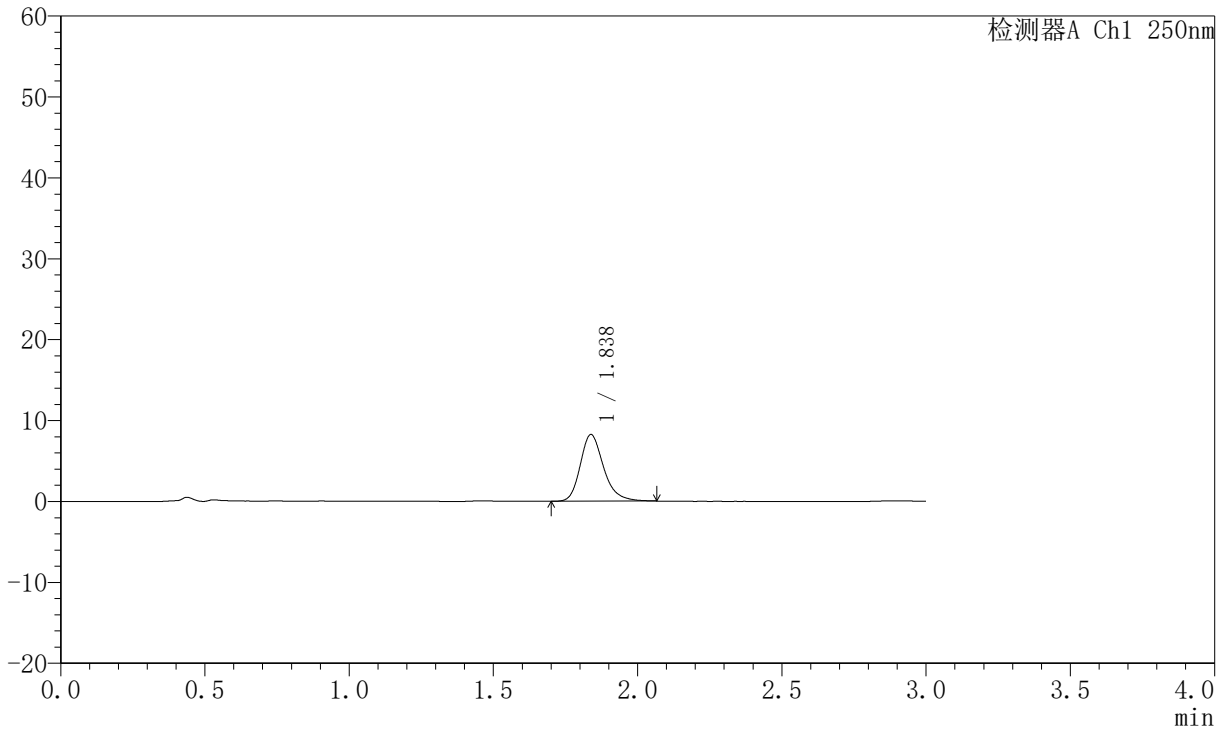

## <峰表>

检测器A Ch1 250nm

峰号	保留时间	面积	面积%	高度	理论塔板数(USP)	拖尾因子	分离度(USP)
1	1.838	46485	100.000	8246	2592	1.245	--
总计		46485	100.000	8246			



# JSS-221

## <样品信息>

色谱柱: XB-C18(50mm\*4.6mm,5µm) 流速:1.5ml/min  
 柱温: 30°C 波长:250nm  
 数据文件名: RC\$JSS-221 - 10-82/31-1788-2 - zzp-2025102421p-zjtj6y-rcqx-pH6.8jz-lf100z-2min-P4.lcd  
 方法文件名: RC\$JSS-221 - JSS-221-rc-FX280.lcm  
 批处理文件名: RC\$JSS-221 - 20260603-FX280.lcb  
 样品瓶号: 2-28  
 进样体积: 10 µl 版本号: 6.115  
 进样时间: 2026/06/03 19:44:59 实验者: xiexinhui  
 处理时间(V2): 2026/06/04 09:11:42 处理者: xiexinhui  
 仪器型号: SHIMADZU LC-2050C (FX280)

## <色谱图>

mV

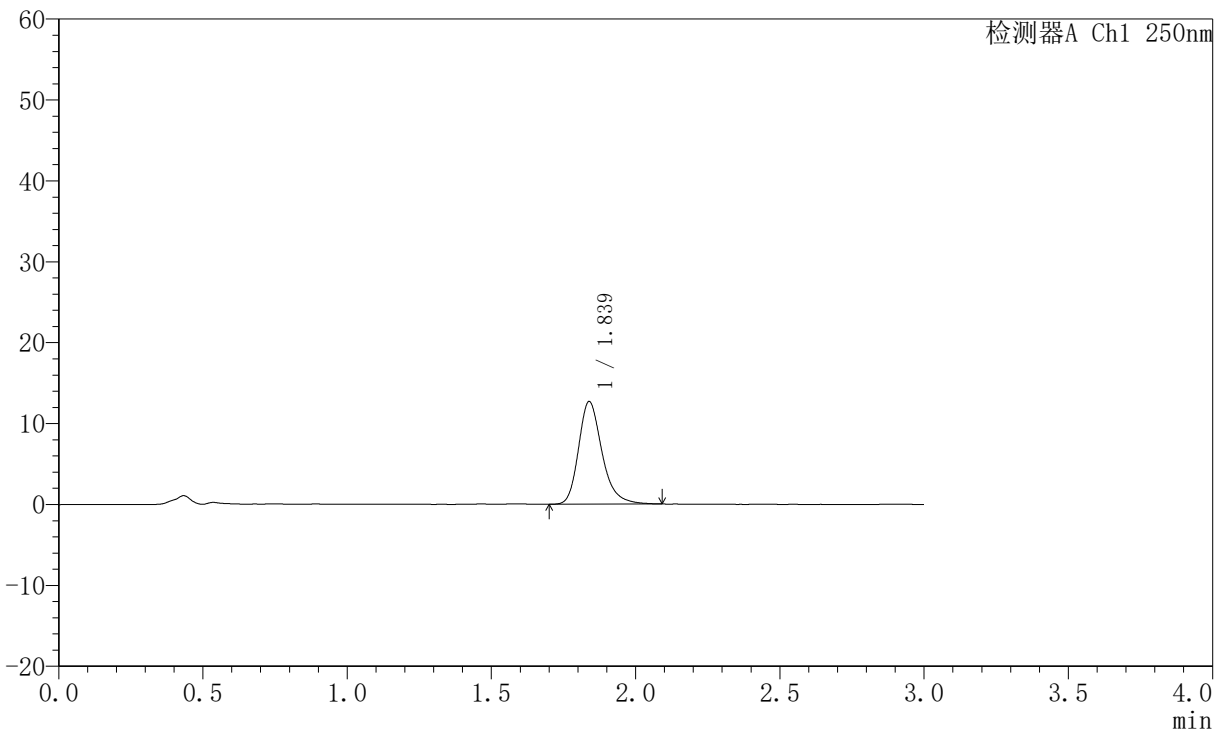

## <峰表>

检测器A Ch1 250nm

峰号	保留时间	面积	面积%	高度	理论塔板数(USP)	拖尾因子	分离度(USP)
1	1.839	71990	100.000	12691	2581	1.261	--
总计		71990	100.000	12691			



# JSS-221

## <样品信息>

色谱柱: XB-C18(50mm\*4.6mm,5μm)      流 速:1.5ml/min  
 柱 温: 30°C      波 长:250nm  
 数据文件名: RC\$JSS-221 - 10-82/31-1789-2 - zzp-2025102421p-zjtj6y-rcqx-pH6.8jz-lf100z-2min-P5.lcd  
 方法文件名: RC\$JSS-221 - JSS-221-rc-FX280.lcm  
 批处理文件名: RC\$JSS-221 - 20260603-FX280.lcb  
 样品瓶号: 2-37  
 进样体积: 10 μl      版本号: 6.115  
 进样时间: 2026/06/03 19:48:23      实验者: xiexinhui  
 处理时间(V2): 2026/06/04 09:11:45      处理者: xiexinhui  
 仪器型号: SHIMADZU LC-2050C (FX280)

## <色谱图>

mV

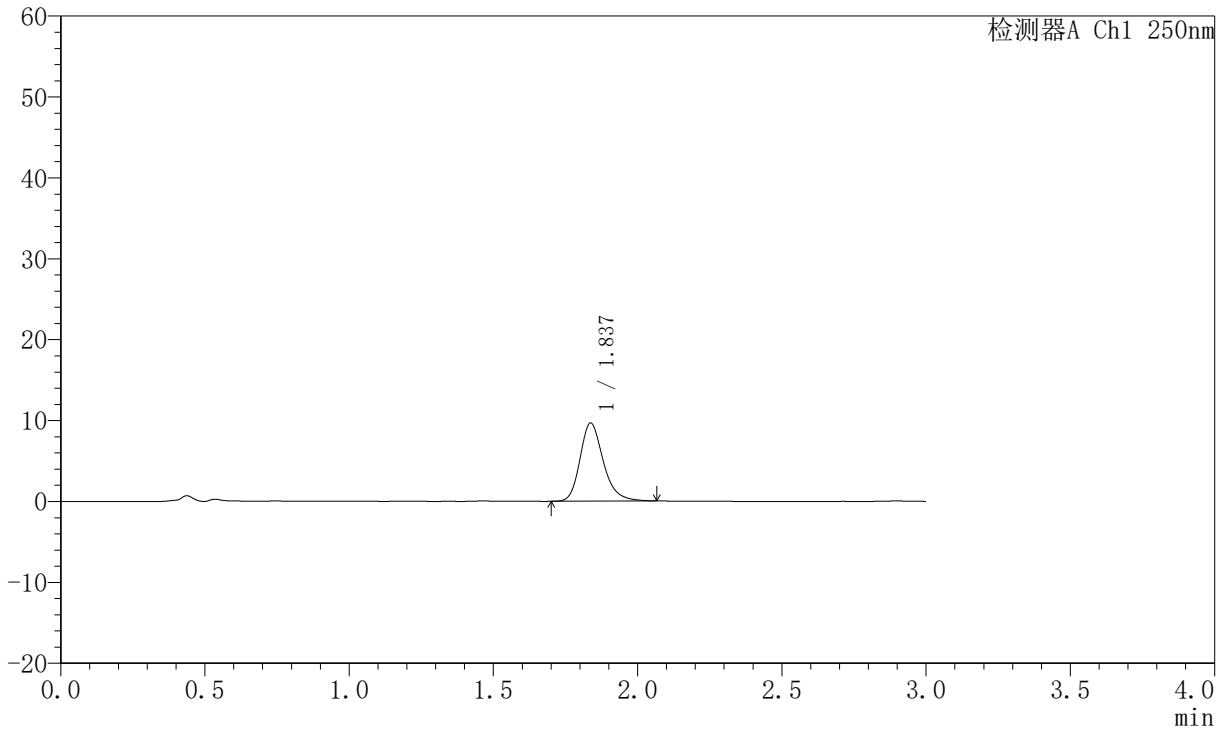

## <峰表>

检测器A Ch1 250nm

峰号	保留时间	面积	面积%	高度	理论塔板数(USP)	拖尾因子	分离度(USP)
1	1.837	54315	100.000	9660	2601	1.243	--
总计		54315	100.000	9660			



# JSS-221

## <样品信息>

色谱柱: XB-C18(50mm\*4.6mm,5μm)      流 速:1.5ml/min  
 柱 温: 30°C      波 长:250nm  
 数据文件名: RC\$JSS-221 - 10-82/31-1790-2 - zzp-2025102421p-zjtj6y-rcqx-pH6.8jz-lf100z-2min-P6.lcd  
 方法文件名: RC\$JSS-221 - JSS-221-rc-FX280.lcm  
 批处理文件名: RC\$JSS-221 - 20260603-FX280.lcb  
 样品瓶号: 2-46  
 进样体积: 10 μl      版本号: 6.115  
 进样时间: 2026/06/03 19:51:45      实验者: xiexinhui  
 处理时间(V2): 2026/06/04 09:11:47      处理者: xiexinhui  
 仪器型号: SHIMADZU LC-2050C (FX280)

## <色谱图>

mV

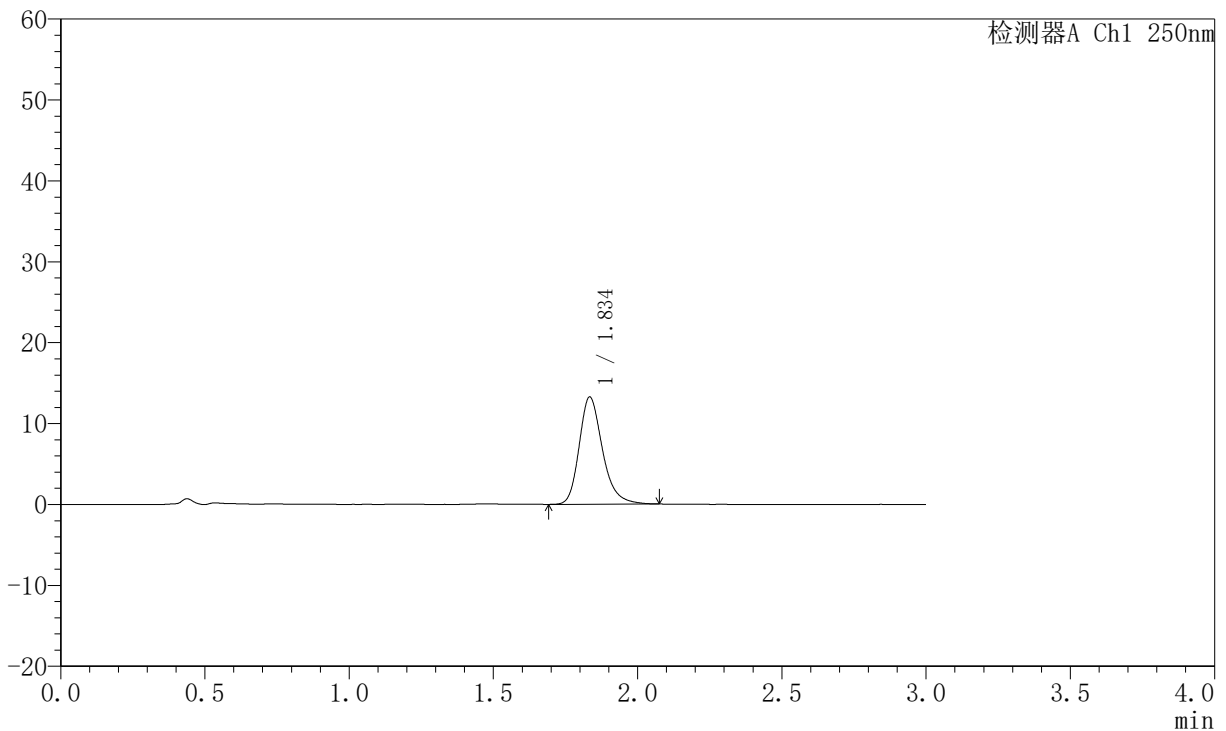

## <峰表>

检测器A Ch1 250nm

峰号	保留时间	面积	面积%	高度	理论塔板数(USP)	拖尾因子	分离度(USP)
1	1.834	74747	100.000	13179	2585	1.257	--
总计		74747	100.000	13179			



# JSS-221

## <样品信息>

色谱柱: XB-C18(50mm\*4.6mm,5µm)      流 速:1.5ml/min  
 柱 温: 30°C      波 长:250nm  
 数据文件名: RC\$JSS-221 - 10-82/31-1791-2 - zzp-2025102421p-zjtj6y-rcqx-pH6.8jz-lf100z-5min-P1.lcd  
 方法文件名: RC\$JSS-221 - JSS-221-rc-FX280.lcm  
 批处理文件名: RC\$JSS-221 - 20260603-FX280.lcb  
 样品瓶号: 2-2  
 进样体积: 10 µl      版本号: 6.115  
 进样时间: 2026/06/03 19:55:09      实验者: xiexinhui  
 处理时间(V2): 2026/06/04 09:11:50      处理者: xiexinhui  
 仪器型号: SHIMADZU LC-2050C (FX280)

## <色谱图>

mV

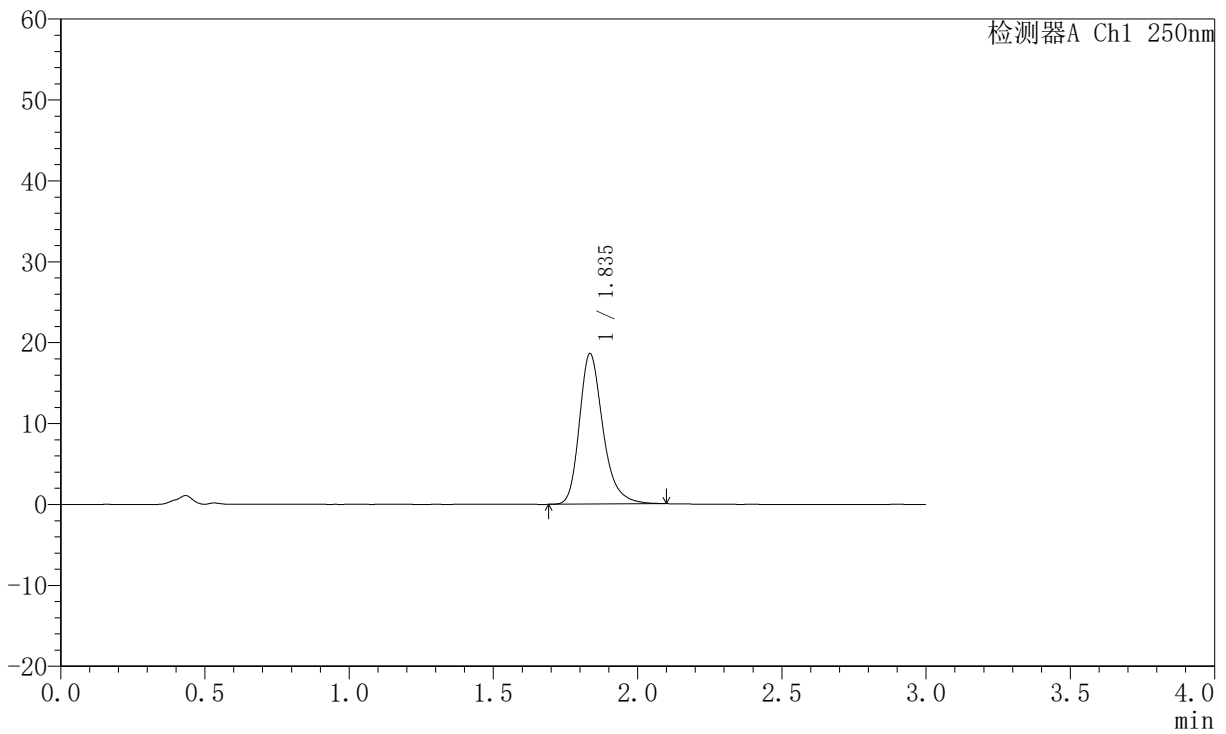

## <峰表>

检测器A Ch1 250nm

峰号	保留时间	面积	面积%	高度	理论塔板数(USP)	拖尾因子	分离度(USP)
1	1.835	105799	100.000	18526	2563	1.276	--
总计		105799	100.000	18526			



# JSS-221

## <样品信息>

色谱柱: XB-C18(50mm\*4.6mm,5μm)      流 速:1.5ml/min  
 柱 温: 30°C      波 长:250nm  
 数据文件名: RC\$JSS-221 - 10-82/31-1792-2 - zzp-2025102421p-zjtj6y-rcqx-pH6.8jz-lf100z-5min-P2.lcd  
 方法文件名: RC\$JSS-221 - JSS-221-rc-FX280.lcm  
 批处理文件名: RC\$JSS-221 - 20260603-FX280.lcb  
 样品瓶号: 2-11  
 进样体积: 10 μl      版本号: 6.115  
 进样时间: 2026/06/03 19:58:31      实验者: xiexinhui  
 处理时间(V2): 2026/06/04 09:11:52      处理者: xiexinhui  
 仪器型号: SHIMADZU LC-2050C (FX280)

## <色谱图>

mV

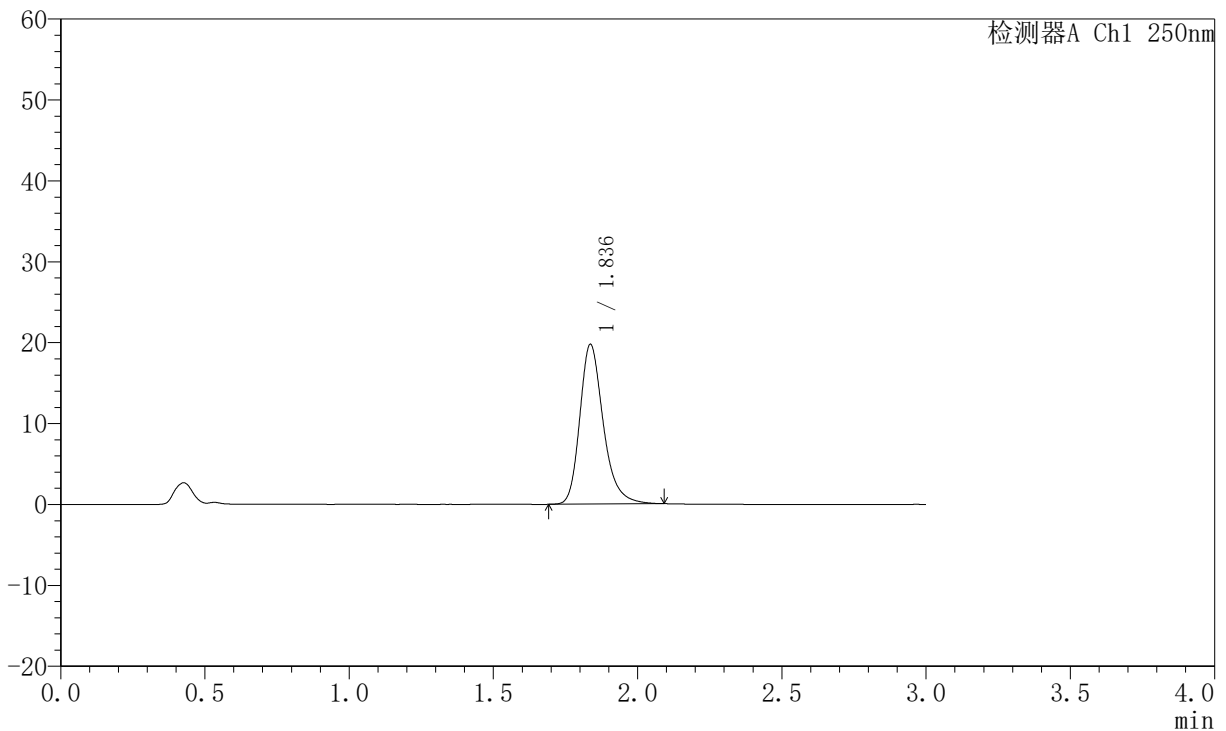

## <峰表>

检测器A Ch1 250nm

峰号	保留时间	面积	面积%	高度	理论塔板数(USP)	拖尾因子	分离度(USP)
1	1.836	111943	100.000	19719	2577	1.269	--
总计		111943	100.000	19719			



# JSS-221

## <样品信息>

色谱柱: XB-C18(50mm\*4.6mm,5μm)      流 速:1.5ml/min  
 柱 温: 30°C      波 长:250nm  
 数据文件名: RC\$JSS-221 - 10-82/31-1793-2 - zzp-2025102421p-zjtj6y-rcqx-pH6.8jz-lf100z-5min-P3.lcd  
 方法文件名: RC\$JSS-221 - JSS-221-rc-FX280.lcm  
 批处理文件名: RC\$JSS-221 - 20260603-FX280.lcb  
 样品瓶号: 2-20  
 进样体积: 10 μl      版本号: 6.115  
 进样时间: 2026/06/03 20:01:54      实验者: xiexinhui  
 处理时间(V2): 2026/06/04 09:11:55      处理者: xiexinhui  
 仪器型号: SHIMADZU LC-2050C (FX280)

## <色谱图>

mV

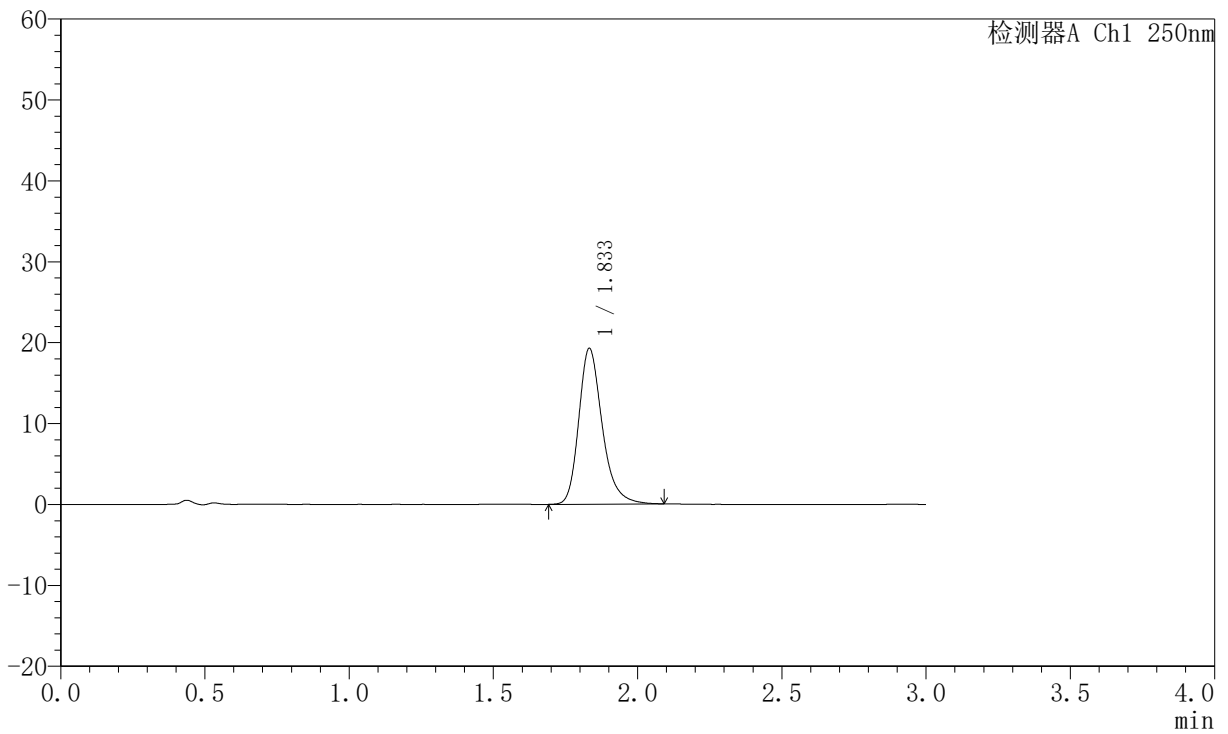

## <峰表>

检测器A Ch1 250nm

峰号	保留时间	面积	面积%	高度	理论塔板数(USP)	拖尾因子	分离度(USP)
1	1.833	109159	100.000	19215	2568	1.264	--
总计		109159	100.000	19215			



# JSS-221

## <样品信息>

色谱柱: XB-C18(50mm\*4.6mm,5μm)      流速:1.5ml/min  
 柱温: 30°C      波长:250nm  
 数据文件名: RC\$JSS-221 - 10-82/31-1794-2 - zzp-2025102421p-zjtj6y-rcqx-pH6.8jz-lf100z-5min-P4.lcd  
 方法文件名: RC\$JSS-221 - JSS-221-rc-FX280.lcm  
 批处理文件名: RC\$JSS-221 - 20260603-FX280.lcb  
 样品瓶号: 2-29  
 进样体积: 10 μl      版本号: 6.115  
 进样时间: 2026/06/03 20:05:17      实验者: xiexinhui  
 处理时间(V2): 2026/06/04 09:11:58      处理者: xiexinhui  
 仪器型号: SHIMADZU LC-2050C (FX280)

## <色谱图>

mV

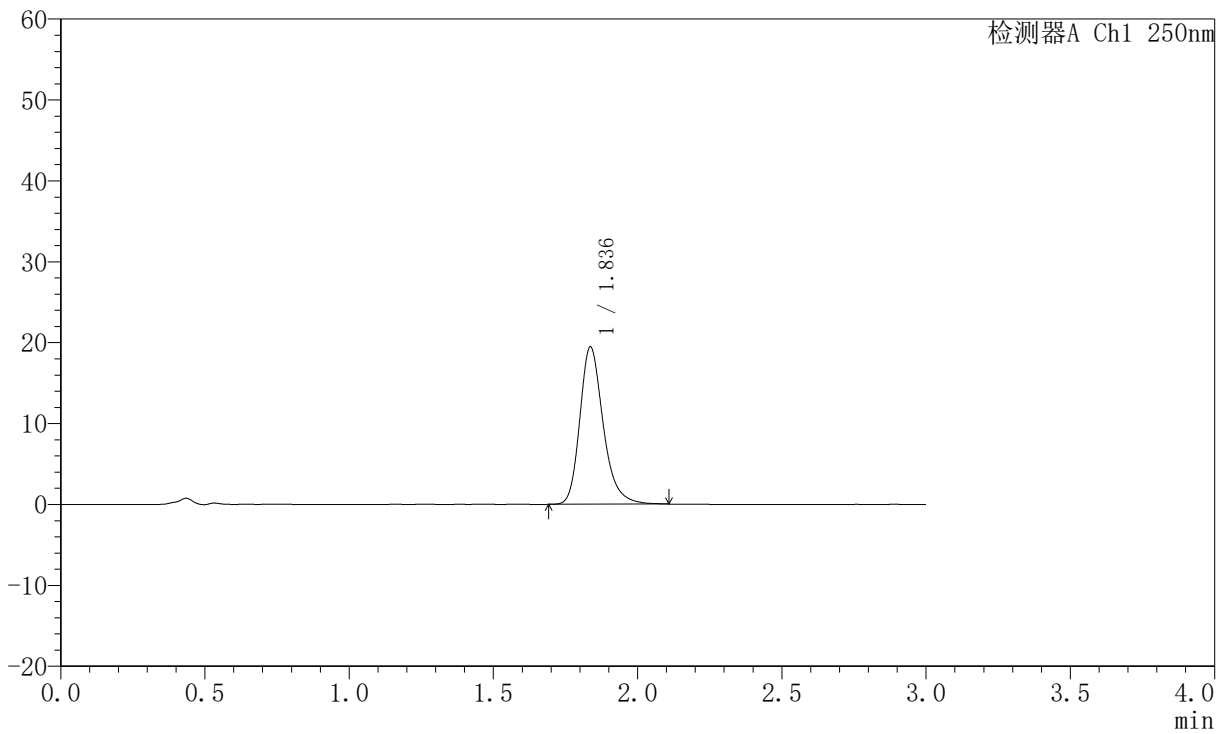

## <峰表>

检测器A Ch1 250nm

峰号	保留时间	面积	面积%	高度	理论塔板数(USP)	拖尾因子	分离度(USP)
1	1.836	109942	100.000	19436	2593	1.259	--
总计		109942	100.000	19436			



# JSS-221

## <样品信息>

色谱柱: XB-C18(50mm\*4.6mm,5μm)      流 速:1.5ml/min  
 柱 温: 30°C      波 长:250nm  
 数据文件名: RC\$JSS-221 - 10-82/31-1795-2 - zzp-2025102421p-zjtj6y-rcqx-pH6.8jz-lf100z-5min-P5.lcd  
 方法文件名: RC\$JSS-221 - JSS-221-rc-FX280.lcm  
 批处理文件名: RC\$JSS-221 - 20260603-FX280.lcb  
 样品瓶号: 2-38  
 进样体积: 10 μl      版本号: 6.115  
 进样时间: 2026/06/03 20:08:40      实验者: xiexinhui  
 处理时间(V2): 2026/06/04 09:12:00      处理者: xiexinhui  
 仪器型号: SHIMADZU LC-2050C (FX280)

## <色谱图>

mV

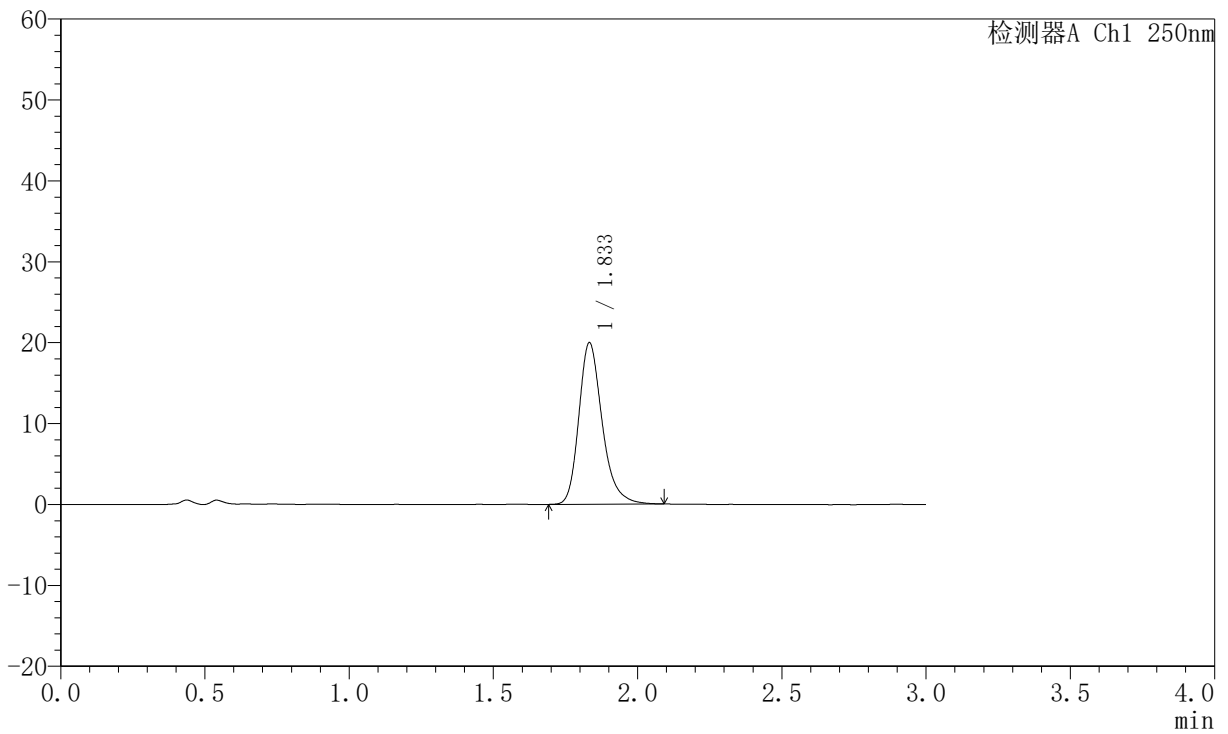

## <峰表>

检测器A Ch1 250nm

峰号	保留时间	面积	面积%	高度	理论塔板数(USP)	拖尾因子	分离度(USP)
1	1.833	112735	100.000	19922	2583	1.262	--
总计		112735	100.000	19922			



# JSS-221

## <样品信息>

色谱柱: XB-C18(50mm\*4.6mm,5µm)      流 速:1.5ml/min  
 柱 温: 30°C      波 长:250nm  
 数据文件名: RC\$JSS-221 - 10-82/31-1796-2 - zzp-2025102421p-zjtj6y-rcqx-pH6.8jz-lf100z-5min-P6.lcd  
 方法文件名: RC\$JSS-221 - JSS-221-rc-FX280.lcm  
 批处理文件名: RC\$JSS-221 - 20260603-FX280.lcb  
 样品瓶号: 2-47  
 进样体积: 10 µl      版本号: 6.115  
 进样时间: 2026/06/03 20:12:02      实验者: xiexinhui  
 处理时间(V2): 2026/06/04 09:12:03      处理者: xiexinhui  
 仪器型号: SHIMADZU LC-2050C (FX280)

## <色谱图>

mV

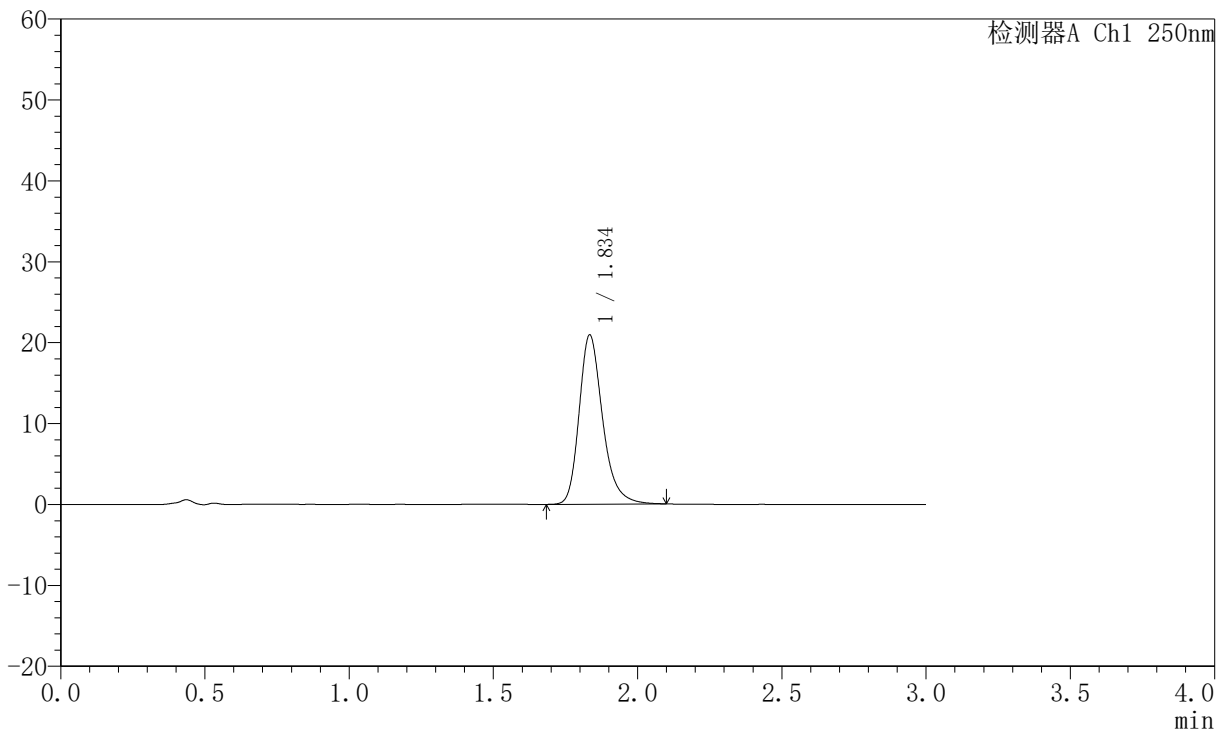

## <峰表>

检测器A Ch1 250nm

峰号	保留时间	面积	面积%	高度	理论塔板数(USP)	拖尾因子	分离度(USP)
1	1.834	118644	100.000	20809	2567	1.266	--
总计		118644	100.000	20809			



# JSS-221

## <样品信息>

色谱柱: XB-C18(50mm\*4.6mm,5μm) 流速:1.5ml/min  
 柱温: 30°C 波长:250nm  
 数据文件名: RC\$JSS-221 - 10-82/31-1797-2 - zzp-2025102421p-zjtj6y-rcqx-pH6.8jz-lf100z-10min-P1.lcd  
 方法文件名: RC\$JSS-221 - JSS-221-rc-FX280.lcm  
 批处理文件名: RC\$JSS-221 - 20260603-FX280.lcb  
 样品瓶号: 2-3  
 进样体积: 10 μl 版本号: 6.115  
 进样时间: 2026/06/03 20:15:26 实验者: xiexinhui  
 处理时间(V2): 2026/06/04 09:12:06 处理者: xiexinhui  
 仪器型号: SHIMADZU LC-2050C (FX280)

## <色谱图>

mV

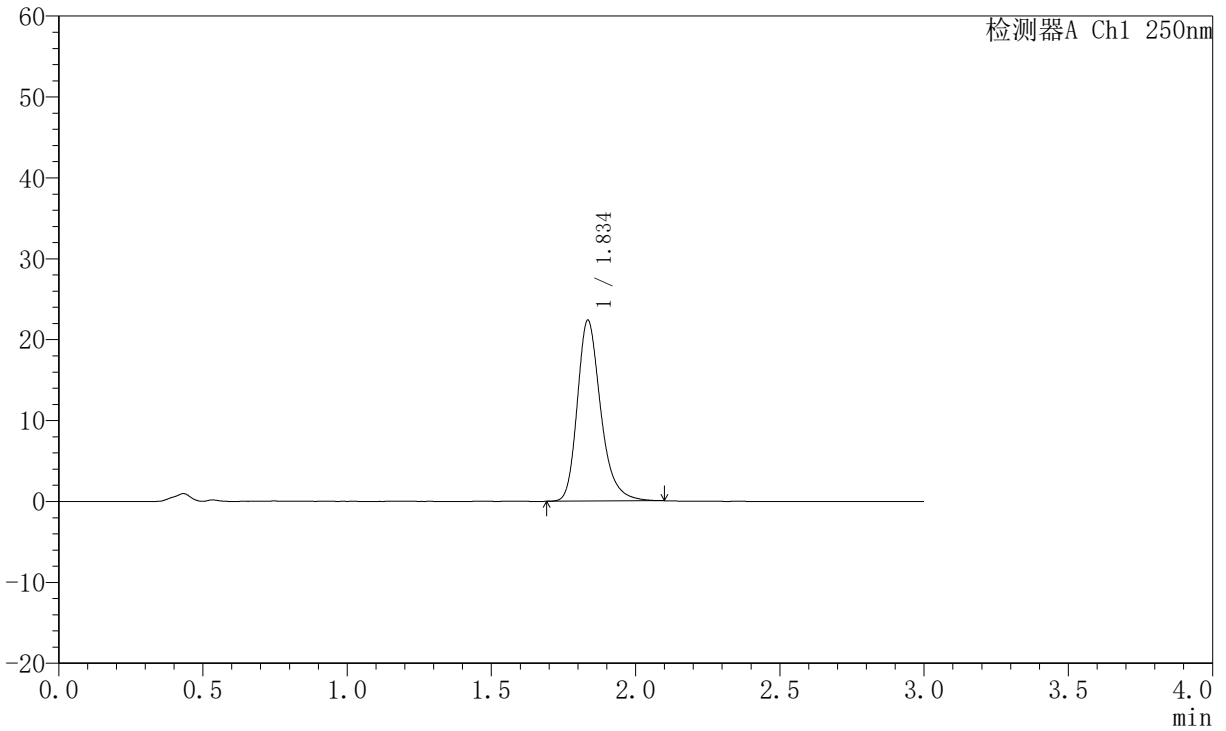

## <峰表>

检测器A Ch1 250nm

峰号	保留时间	面积	面积%	高度	理论塔板数(USP)	拖尾因子	分离度(USP)
1	1.834	126396	100.000	22229	2586	1.273	--
总计		126396	100.000	22229			



# JSS-221

## <样品信息>

色谱柱: XB-C18(50mm\*4.6mm,5μm)      流 速:1.5ml/min  
 柱 温: 30°C      波 长:250nm  
 数据文件名: RC\$JSS-221 - 10-82/31-1798-2 - zzp-2025102421p-zjtj6y-rcqx-pH6.8jz-lf100z-10min-P2.lcd  
 方法文件名: RC\$JSS-221 - JSS-221-rc-FX280.lcm  
 批处理文件名: RC\$JSS-221 - 20260603-FX280.lcb  
 样品瓶号: 2-12  
 进样体积: 10 μl      版本号: 6.115  
 进样时间: 2026/06/03 20:18:50      实验者: xiexinhui  
 处理时间(V2): 2026/06/04 09:12:09      处理者: xiexinhui  
 仪器型号: SHIMADZU LC-2050C (FX280)

## <色谱图>

mV

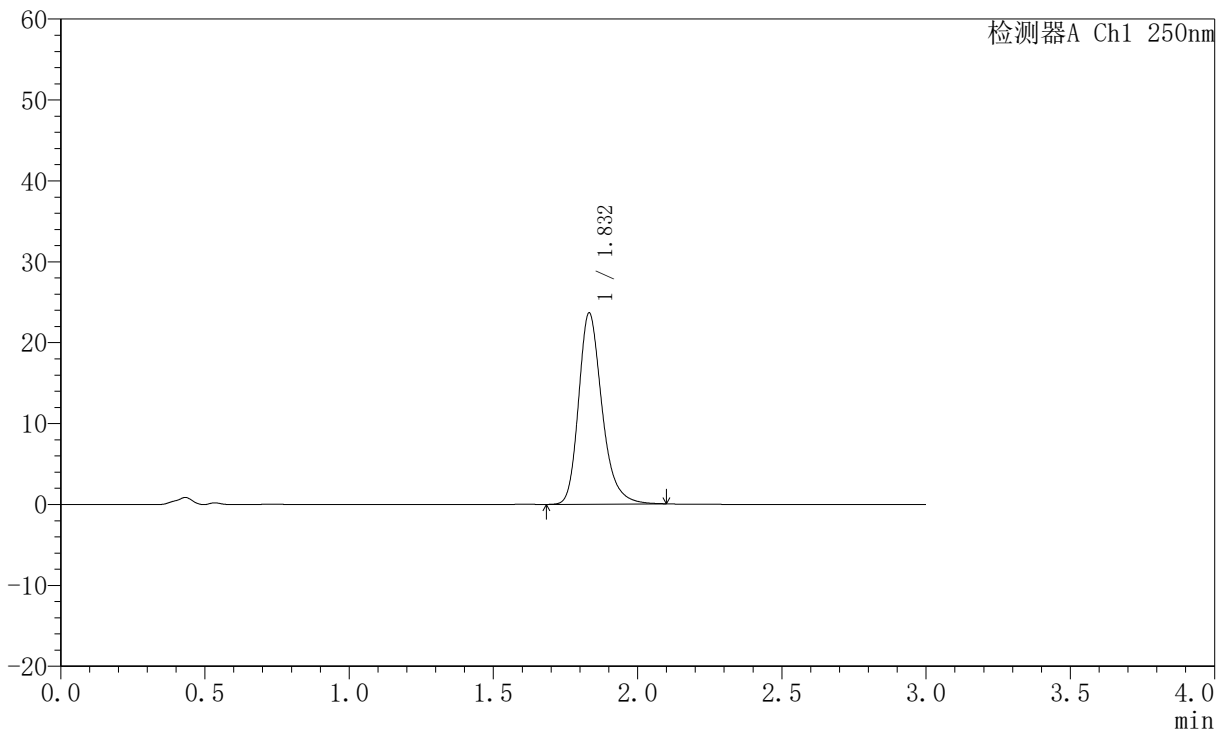

## <峰表>

检测器A Ch1 250nm

峰号	保留时间	面积	面积%	高度	理论塔板数(USP)	拖尾因子	分离度(USP)
1	1.832	133608	100.000	23617	2576	1.262	--
总计		133608	100.000	23617			



# JSS-221

## <样品信息>

色谱柱: XB-C18(50mm\*4.6mm,5μm)      流 速:1.5ml/min  
 柱 温: 30°C      波 长:250nm  
 数据文件名: RC\$JSS-221 - 10-82/31-1799-2 - zzp-2025102421p-zjtj6y-rcqx-pH6.8jz-lf100z-10min-P3.lcd  
 方法文件名: RC\$JSS-221 - JSS-221-rc-FX280.lcm  
 批处理文件名: RC\$JSS-221 - 20260603-FX280.lcb  
 样品瓶号: 2-21  
 进样体积: 10 μl      版本号: 6.115  
 进样时间: 2026/06/03 20:22:13      实验者: xiexinhui  
 处理时间(V2): 2026/06/04 09:12:11      处理者: xiexinhui  
 仪器型号: SHIMADZU LC-2050C (FX280)

## <色谱图>

mV

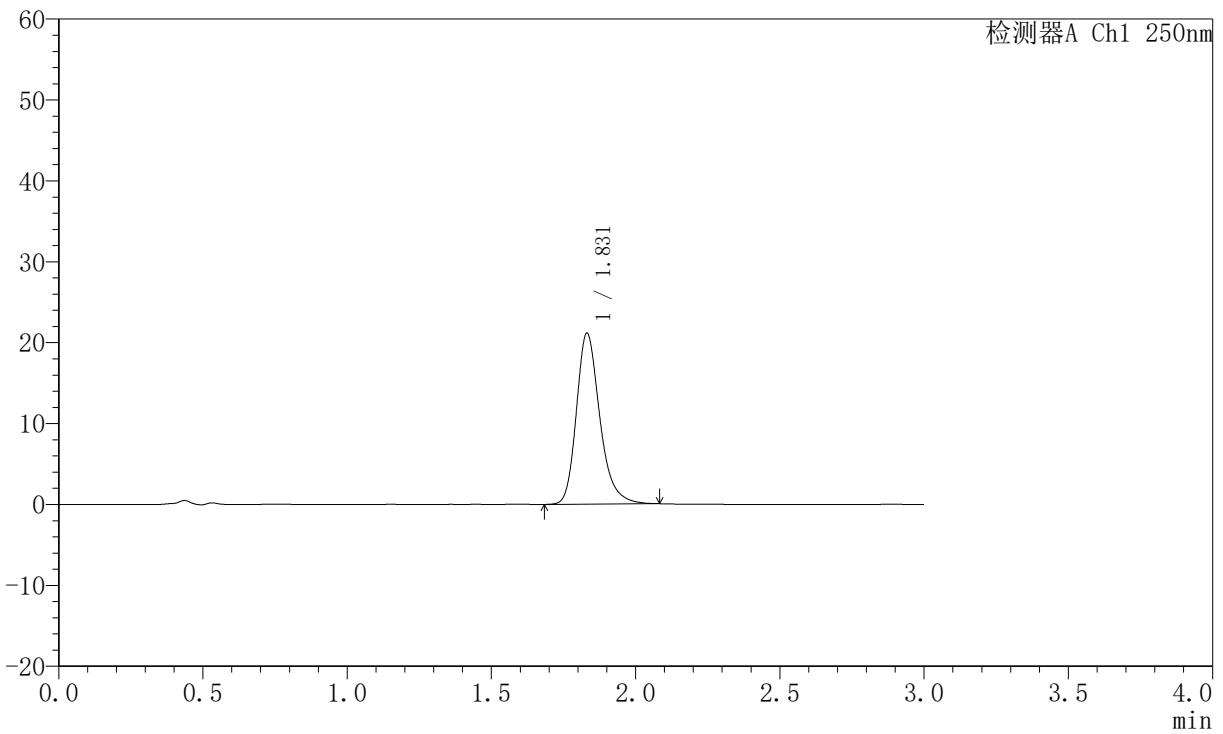

## <峰表>

检测器A Ch1 250nm

峰号	保留时间	面积	面积%	高度	理论塔板数(USP)	拖尾因子	分离度(USP)
1	1.831	119510	100.000	21130	2567	1.258	--
总计		119510	100.000	21130			



# JSS-221

## <样品信息>

色谱柱: XB-C18(50mm\*4.6mm,5μm)      流 速:1.5ml/min  
 柱 温: 30°C      波 长:250nm  
 数据文件名: RC\$JSS-221 - 10-82/31-1800-2 - zzp-2025102421p-zjtj6y-rcqx-pH6.8jz-lf100z-10min-P4.lcd  
 方法文件名: RC\$JSS-221 - JSS-221-rc-FX280.lcm  
 批处理文件名: RC\$JSS-221 - 20260603-FX280.lcb  
 样品瓶号: 2-30  
 进样体积: 10 μl      版本号: 6.115  
 进样时间: 2026/06/03 20:25:36      实验者: xiexinhui  
 处理时间(V2): 2026/06/04 09:12:14      处理者: xiexinhui  
 仪器型号: SHIMADZU LC-2050C (FX280)

## <色谱图>

mV

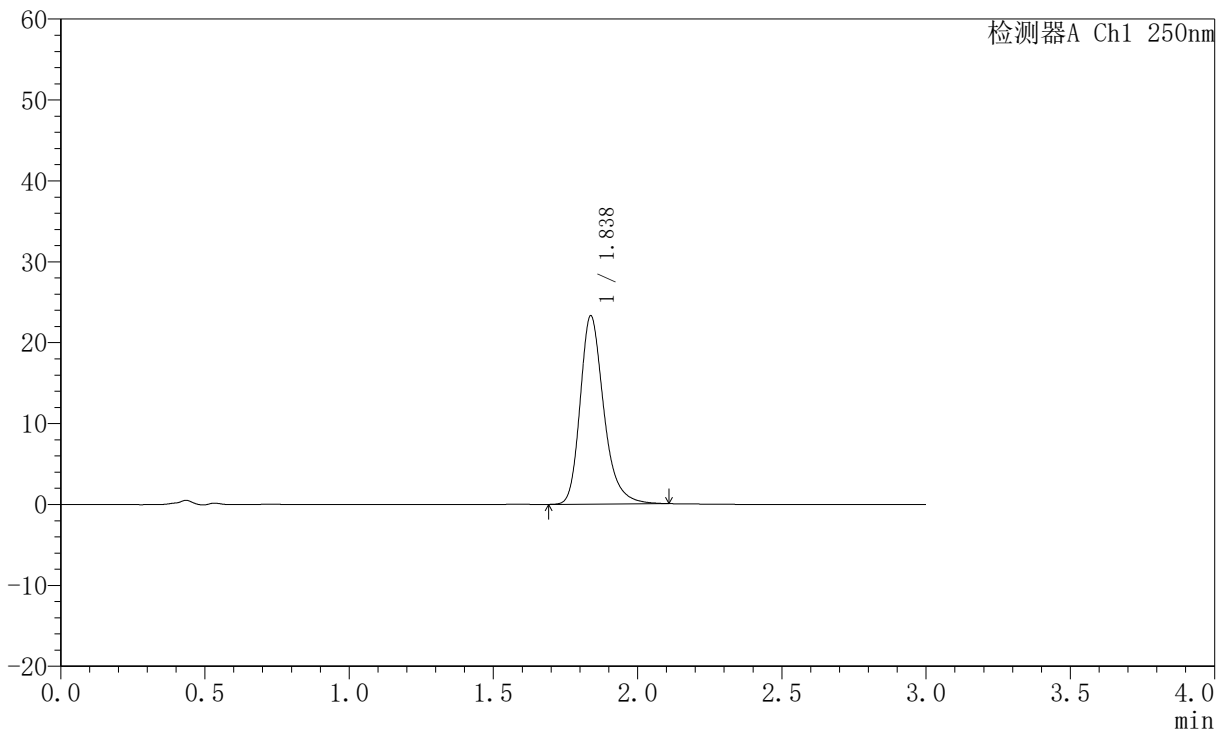

## <峰表>

检测器A Ch1 250nm

峰号	保留时间	面积	面积%	高度	理论塔板数(USP)	拖尾因子	分离度(USP)
1	1.838	132836	100.000	23291	2555	1.273	--
总计		132836	100.000	23291			



# JSS-221

## <样品信息>

色谱柱: XB-C18(50mm\*4.6mm,5μm)      流 速:1.5ml/min  
 柱 温: 30°C      波 长:250nm  
 数据文件名: RC\$JSS-221 - 10-82/31-1801-2 - zzp-2025102421p-zjtj6y-rcqx-pH6.8jz-lf100z-10min-P5.lcd  
 方法文件名: RC\$JSS-221 - JSS-221-rc-FX280.lcm  
 批处理文件名: RC\$JSS-221 - 20260603-FX280.lcb  
 样品瓶号: 2-39  
 进样体积: 10 μl      版本号: 6.115  
 进样时间: 2026/06/03 20:29:00      实验者: xiexinhui  
 处理时间(V2): 2026/06/04 09:12:17      处理者: xiexinhui  
 仪器型号: SHIMADZU LC-2050C (FX280)

## <色谱图>

mV

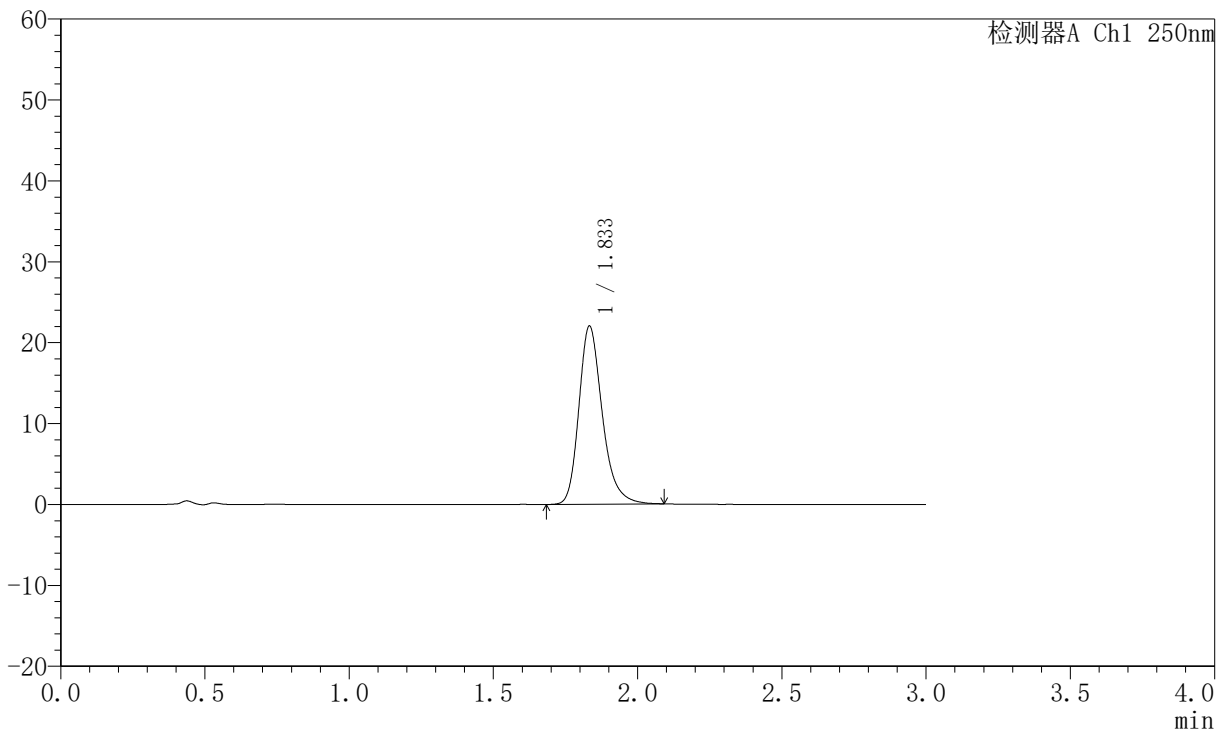

## <峰表>

检测器A Ch1 250nm

峰号	保留时间	面积	面积%	高度	理论塔板数(USP)	拖尾因子	分离度(USP)
1	1.833	124449	100.000	21948	2569	1.260	--
总计		124449	100.000	21948			



# JSS-221

## <样品信息>

色谱柱: XB-C18(50mm\*4.6mm,5μm)      流 速:1.5ml/min  
 柱 温: 30°C      波 长:250nm  
 数据文件名: RC\$JSS-221 - 10-82/31-1802-2 - zzp-2025102421p-zjtj6y-rcqx-pH6.8jz-lf100z-10min-P6.lcd  
 方法文件名: RC\$JSS-221 - JSS-221-rc-FX280.lcm  
 批处理文件名: RC\$JSS-221 - 20260603-FX280.lcb  
 样品瓶号: 2-48  
 进样体积: 10 μl      版本号: 6.115  
 进样时间: 2026/06/03 20:32:22      实验者: xiexinhui  
 处理时间(V2): 2026/06/04 09:12:19      处理者: xiexinhui  
 仪器型号: SHIMADZU LC-2050C (FX280)

## <色谱图>

mV

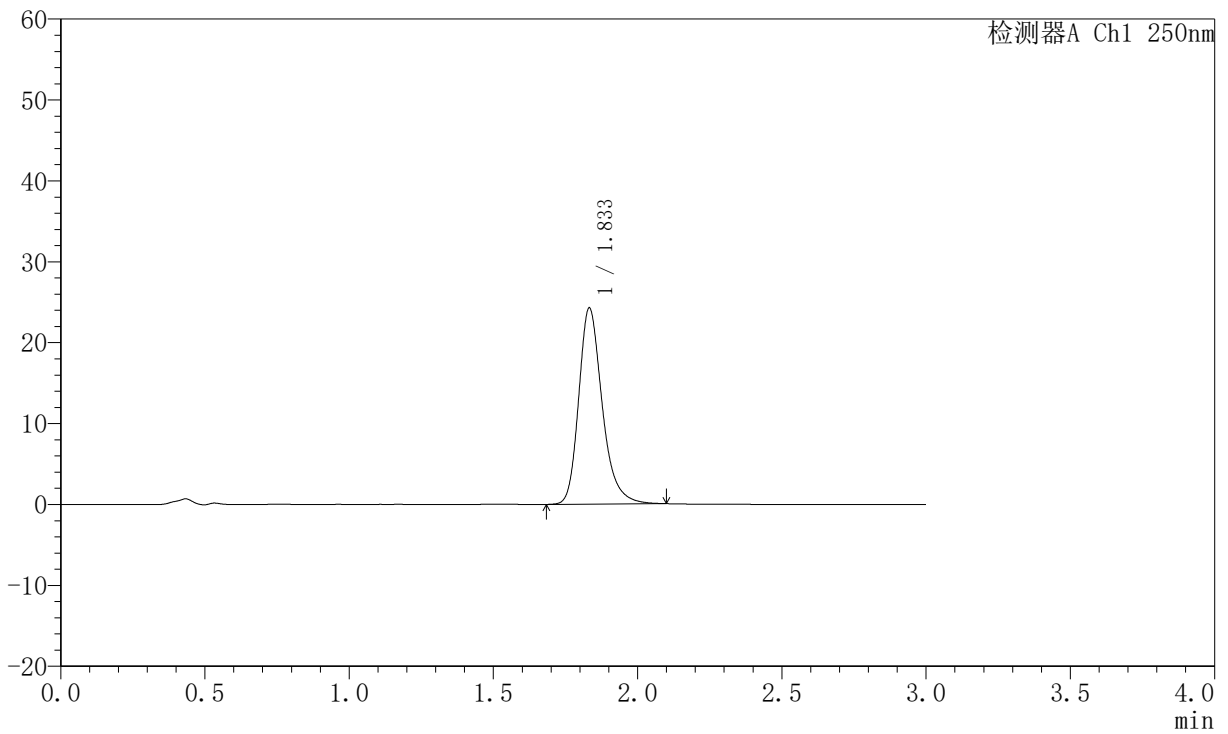

## <峰表>

检测器A Ch1 250nm

峰号	保留时间	面积	面积%	高度	理论塔板数(USP)	拖尾因子	分离度(USP)
1	1.833	137669	100.000	24200	2561	1.267	--
总计		137669	100.000	24200			



# JSS-221

## <样品信息>

色谱柱: XB-C18(50mm\*4.6mm,5μm)      流速:1.5ml/min  
 柱温: 30°C      波长:250nm  
 数据文件名: RC\$JSS-221 - 10-82/31-1803-2 - zzp-2025102421p-zjtj6y-rcqx-pH6.8jz-lf100z-15min-P1.lcd  
 方法文件名: RC\$JSS-221 - JSS-221-rc-FX280.lcm  
 批处理文件名: RC\$JSS-221 - 20260603-FX280.lcb  
 样品瓶号: 2-4  
 进样体积: 10 μl      版本号: 6.115  
 进样时间: 2026/06/03 20:35:46      实验者: xiexinhui  
 处理时间(V2): 2026/06/04 09:12:22      处理者: xiexinhui  
 仪器型号: SHIMADZU LC-2050C (FX280)

## <色谱图>

mV

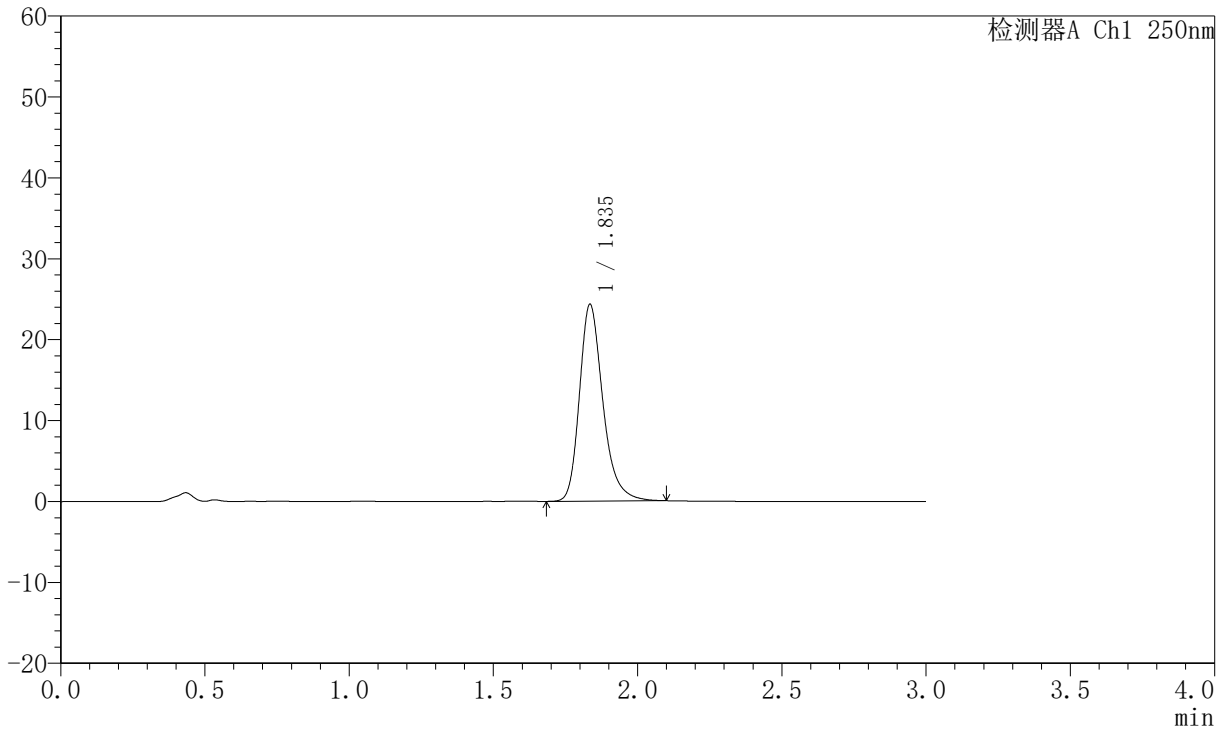

## <峰表>

检测器A Ch1 250nm

峰号	保留时间	面积	面积%	高度	理论塔板数(USP)	拖尾因子	分离度(USP)
1	1.835	137572	100.000	24221	2587	1.274	--
总计		137572	100.000	24221			



# JSS-221

## <样品信息>

色谱柱: XB-C18(50mm\*4.6mm,5μm)      流速:1.5ml/min  
 柱温: 30°C      波长:250nm  
 数据文件名: RC\$JSS-221 - 10-82/31-1804-2 - zzp-2025102421p-zjtj6y-rcqx-pH6.8jz-lf100z-15min-P2.lcd  
 方法文件名: RC\$JSS-221 - JSS-221-rc-FX280.lcm  
 批处理文件名: RC\$JSS-221 - 20260603-FX280.lcb  
 样品瓶号: 2-13  
 进样体积: 10 μl      版本号: 6.115  
 进样时间: 2026/06/03 20:39:09      实验者: xiexinhui  
 处理时间(V2): 2026/06/04 09:12:24      处理者: xiexinhui  
 仪器型号: SHIMADZU LC-2050C (FX280)

## <色谱图>

mV

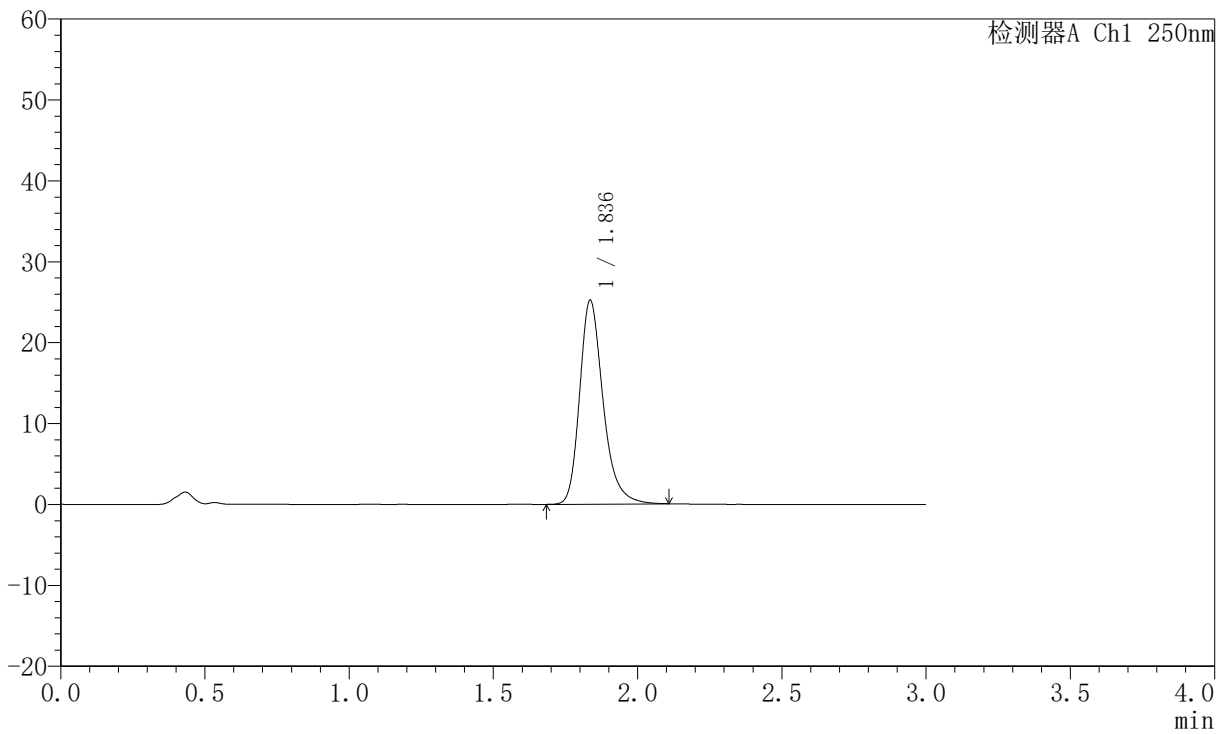

## <峰表>

检测器A Ch1 250nm

峰号	保留时间	面积	面积%	高度	理论塔板数(USP)	拖尾因子	分离度(USP)
1	1.836	142900	100.000	25135	2580	1.274	--
总计		142900	100.000	25135			



# JSS-221

## <样品信息>

色谱柱: XB-C18(50mm\*4.6mm,5μm) 流速:1.5ml/min  
 柱温: 30°C 波长:250nm  
 数据文件名: RC\$JSS-221 - 10-82/31-1805-2 - zzp-2025102421p-zjtj6y-rcqx-pH6.8jz-lf100z-15min-P3.lcd  
 方法文件名: RC\$JSS-221 - JSS-221-rc-FX280.lcm  
 批处理文件名: RC\$JSS-221 - 20260603-FX280.lcb  
 样品瓶号: 2-22  
 进样体积: 10 μl 版本号: 6.115  
 进样时间: 2026/06/03 20:42:34 实验者: xiexinhui  
 处理时间(V2): 2026/06/04 09:12:27 处理者: xiexinhui  
 仪器型号: SHIMADZU LC-2050C (FX280)

## <色谱图>

mV

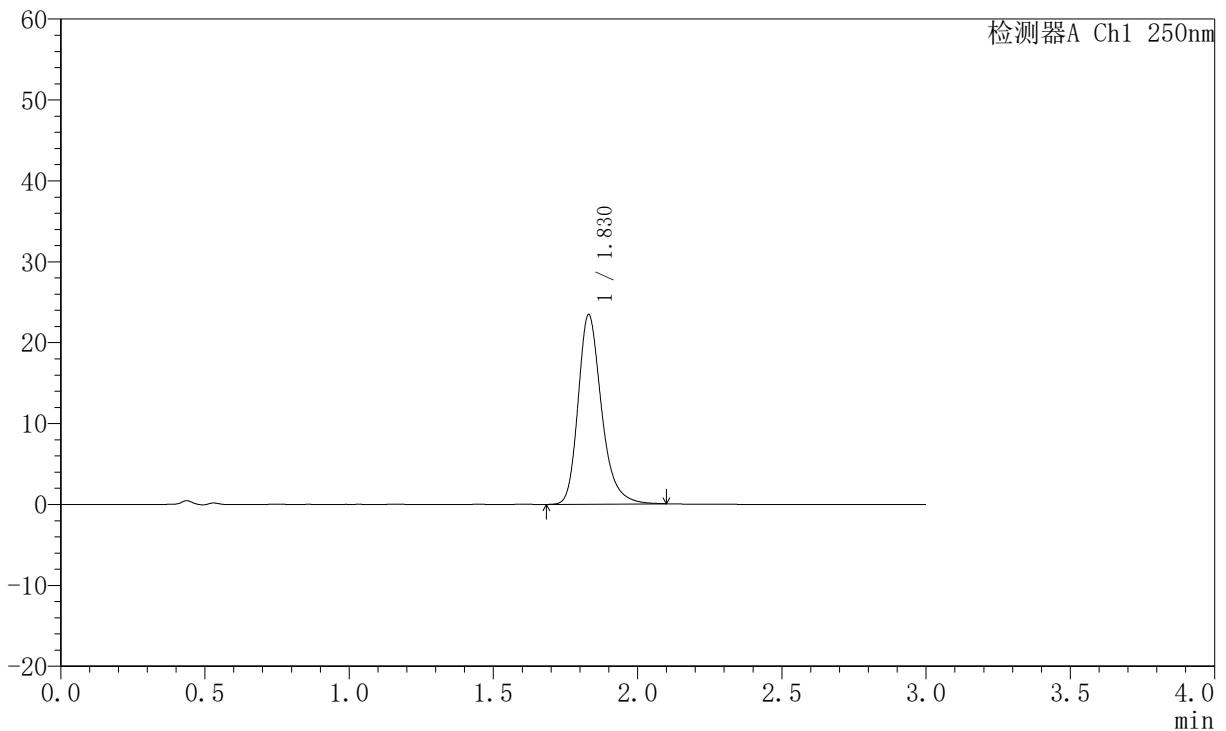

## <峰表>

检测器A Ch1 250nm

峰号	保留时间	面积	面积%	高度	理论塔板数(USP)	拖尾因子	分离度(USP)
1	1.830	132494	100.000	23454	2580	1.268	--
总计		132494	100.000	23454			



# JSS-221

## <样品信息>

色谱柱: XB-C18(50mm\*4.6mm,5μm)      流 速:1.5ml/min  
 柱 温: 30°C      波 长:250nm  
 数据文件名: RC\$JSS-221 - 10-82/31-1806-2 - zzp-2025102421p-zjtj6y-rcqx-pH6.8jz-lf100z-15min-P4.lcd  
 方法文件名: RC\$JSS-221 - JSS-221-rc-FX280.lcm  
 批处理文件名: RC\$JSS-221 - 20260603-FX280.lcb  
 样品瓶号: 2-31  
 进样体积: 10 μl      版本号: 6.115  
 进样时间: 2026/06/03 20:45:56      实验者: xiexinhui  
 处理时间(V2): 2026/06/04 09:12:30      处理者: xiexinhui  
 仪器型号: SHIMADZU LC-2050C (FX280)

## <色谱图>

mV

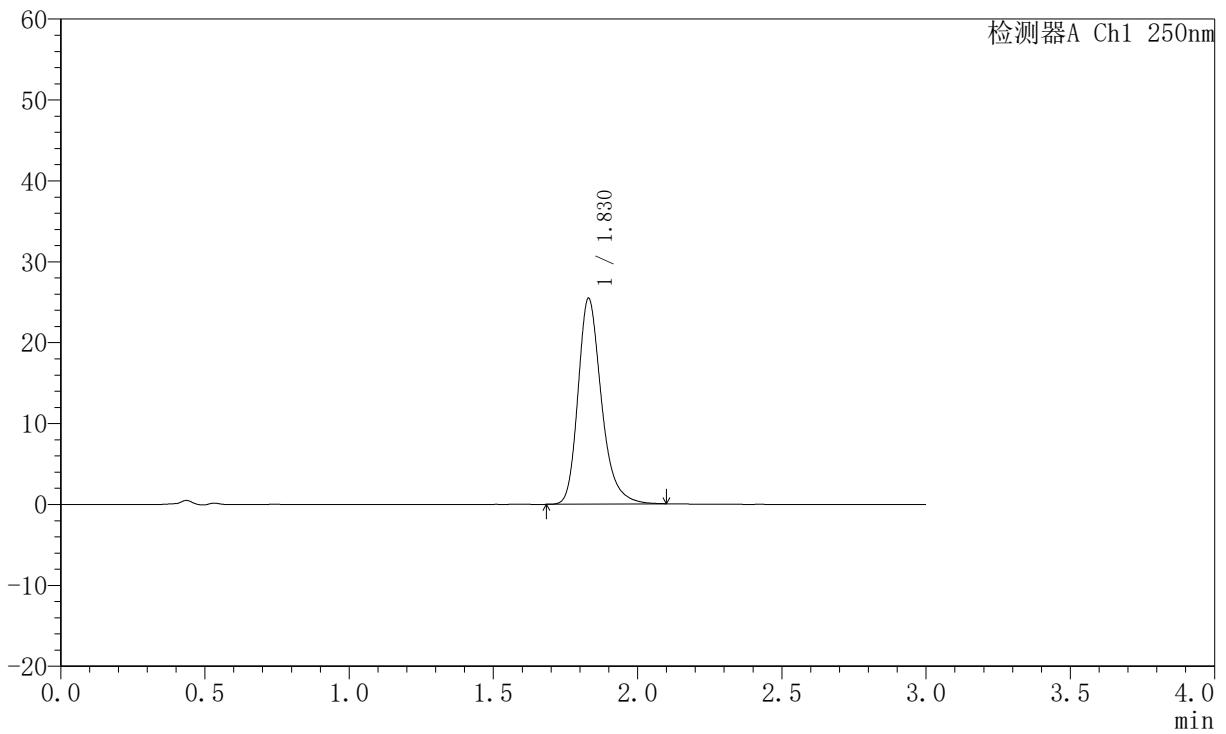

## <峰表>

检测器A Ch1 250nm

峰号	保留时间	面积	面积%	高度	理论塔板数(USP)	拖尾因子	分离度(USP)
1	1.830	143868	100.000	25459	2572	1.270	--
总计		143868	100.000	25459			



# JSS-221

## <样品信息>

色谱柱: XB-C18(50mm\*4.6mm,5μm)      流 速:1.5ml/min  
 柱 温: 30°C      波 长:250nm  
 数据文件名: RC\$JSS-221 - 10-82/31-1807-2 - zzp-2025102421p-zjtj6y-rcqx-pH6.8jz-lf100z-15min-P5.lcd  
 方法文件名: RC\$JSS-221 - JSS-221-rc-FX280.lcm  
 批处理文件名: RC\$JSS-221 - 20260603-FX280.lcb  
 样品瓶号: 2-40  
 进样体积: 10 μl      版本号: 6.115  
 进样时间: 2026/06/03 20:49:20      实验者: xiexinhui  
 处理时间(V2): 2026/06/04 09:12:32      处理者: xiexinhui  
 仪器型号: SHIMADZU LC-2050C (FX280)

## <色谱图>

mV

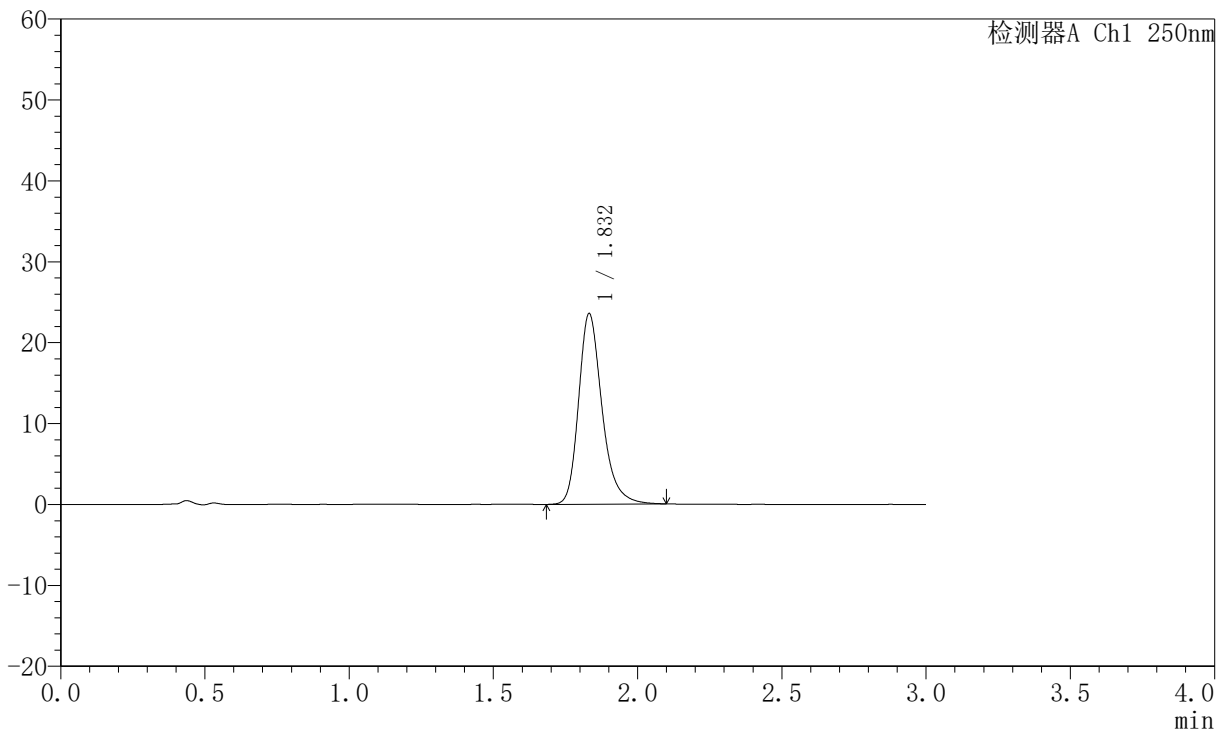

## <峰表>

检测器A Ch1 250nm

峰号	保留时间	面积	面积%	高度	理论塔板数(USP)	拖尾因子	分离度(USP)
1	1.832	133293	100.000	23535	2579	1.265	--
总计		133293	100.000	23535			



# JSS-221

## <样品信息>

色谱柱: XB-C18(50mm\*4.6mm,5µm)      流 速:1.5ml/min  
 柱 温: 30°C      波 长:250nm  
 数据文件名: RC\$JSS-221 - 10-82/31-1808-2 - zzp-2025102421p-zjtj6y-rcqx-pH6.8jz-lf100z-15min-P6.lcd  
 方法文件名: RC\$JSS-221 - JSS-221-rc-FX280.lcm  
 批处理文件名: RC\$JSS-221 - 20260603-FX280.lcb  
 样品瓶号: 2-49  
 进样体积: 10 µl      版本号: 6.115  
 进样时间: 2026/06/03 20:52:44      实验者: xiexinhui  
 处理时间(V2): 2026/06/04 09:12:35      处理者: xiexinhui  
 仪器型号: SHIMADZU LC-2050C (FX280)

## <色谱图>

mV

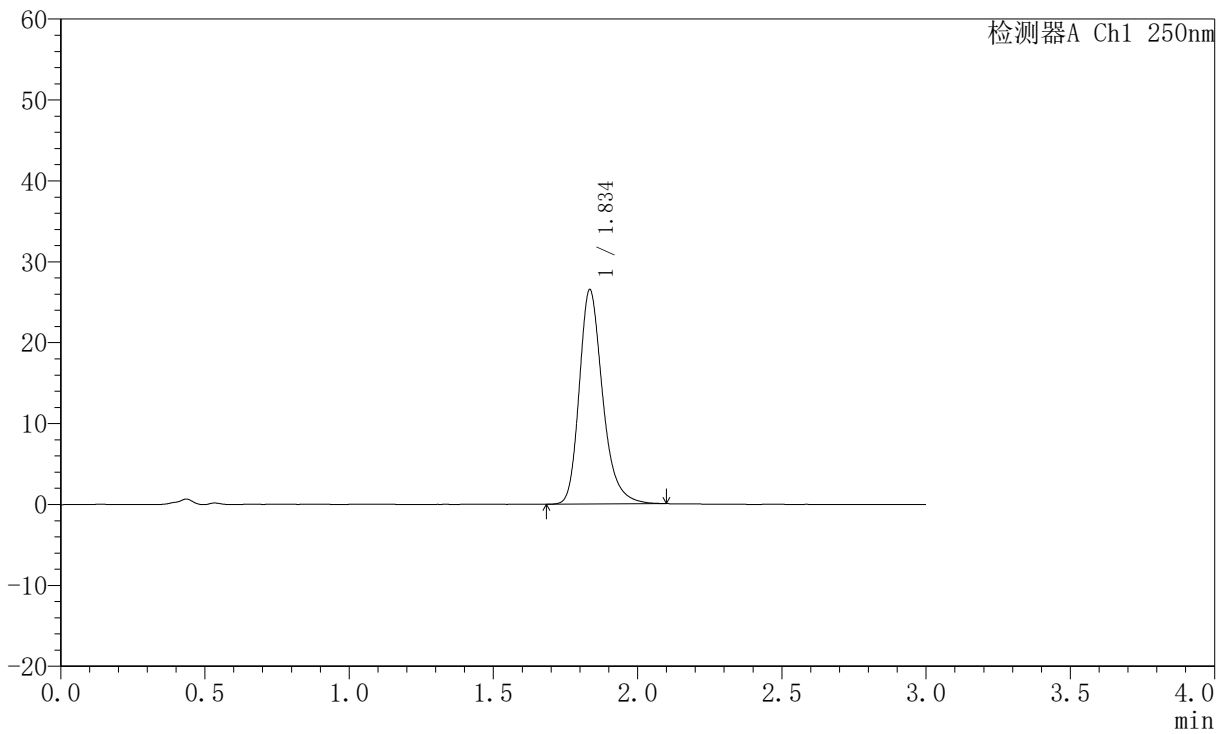

## <峰表>

检测器A Ch1 250nm

峰号	保留时间	面积	面积%	高度	理论塔板数(USP)	拖尾因子	分离度(USP)
1	1.834	149612	100.000	26340	2591	1.267	--
总计		149612	100.000	26340			



# JSS-221

## <样品信息>

色谱柱: XB-C18(50mm\*4.6mm,5μm)      流 速:1.5ml/min  
 柱 温: 30°C      波 长:250nm  
 数据文件名: RC\$JSS-221 - 10-82/31-1809-2 - zzp-2025102421p-zjtj6y-rcqx-pH6.8jz-lf100z-20min-P1.lcd  
 方法文件名: RC\$JSS-221 - JSS-221-rc-FX280.lcm  
 批处理文件名: RC\$JSS-221 - 20260603-FX280.lcb  
 样品瓶号: 2-5  
 进样体积: 10 μl      版本号: 6.115  
 进样时间: 2026/06/03 20:56:08      实验者: xiexinhui  
 处理时间(V2): 2026/06/04 09:12:38      处理者: xiexinhui  
 仪器型号: SHIMADZU LC-2050C (FX280)

## <色谱图>

mV

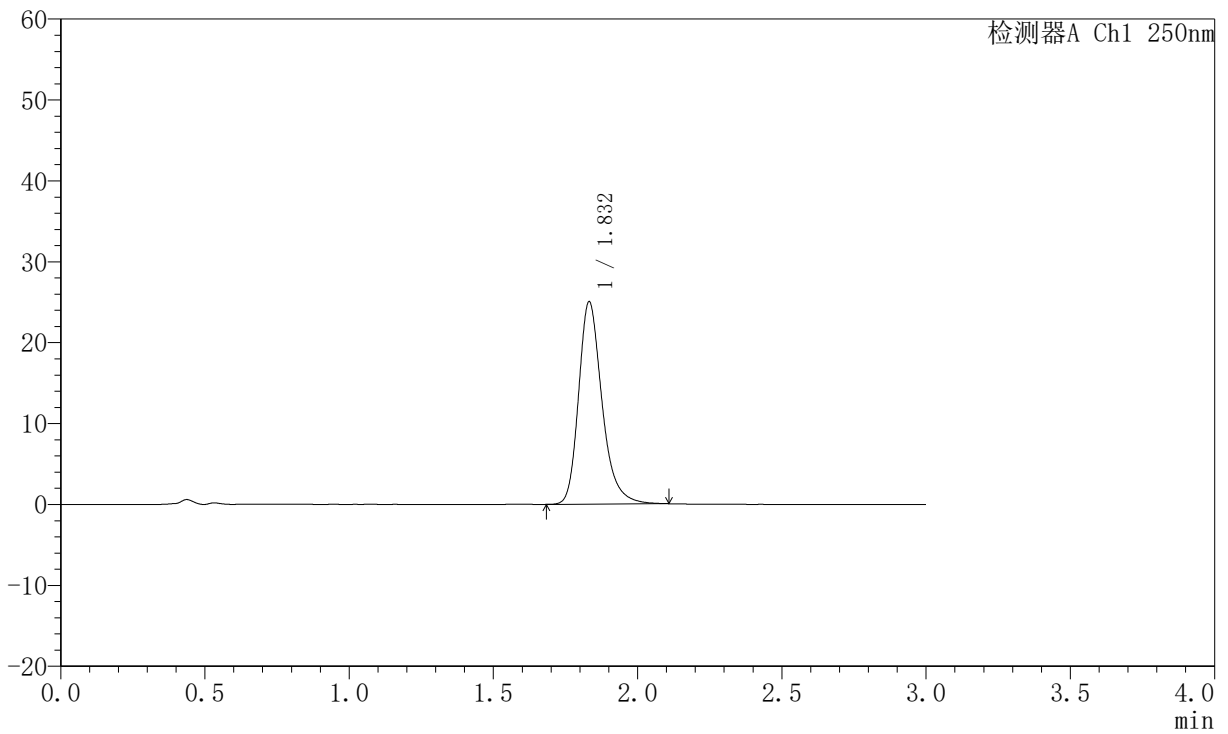

## <峰表>

检测器A Ch1 250nm

峰号	保留时间	面积	面积%	高度	理论塔板数(USP)	拖尾因子	分离度(USP)
1	1.832	141502	100.000	24999	2584	1.271	--
总计		141502	100.000	24999			



# JSS-221

## <样品信息>

色谱柱: XB-C18(50mm\*4.6mm,5μm)      流 速:1.5ml/min  
 柱 温: 30°C      波 长:250nm  
 数据文件名: RC\$JSS-221 - 10-82/31-1810-2 - zzp-2025102421p-zjtj6y-rcqx-pH6.8jz-lf100z-20min-P2.lcd  
 方法文件名: RC\$JSS-221 - JSS-221-rc-FX280.lcm  
 批处理文件名: RC\$JSS-221 - 20260603-FX280.lcb  
 样品瓶号: 2-14  
 进样体积: 10 μl      版本号: 6.115  
 进样时间: 2026/06/03 20:59:31      实验者: xiexinhui  
 处理时间(V2): 2026/06/04 09:12:40      处理者: xiexinhui  
 仪器型号: SHIMADZU LC-2050C (FX280)

## <色谱图>

mV

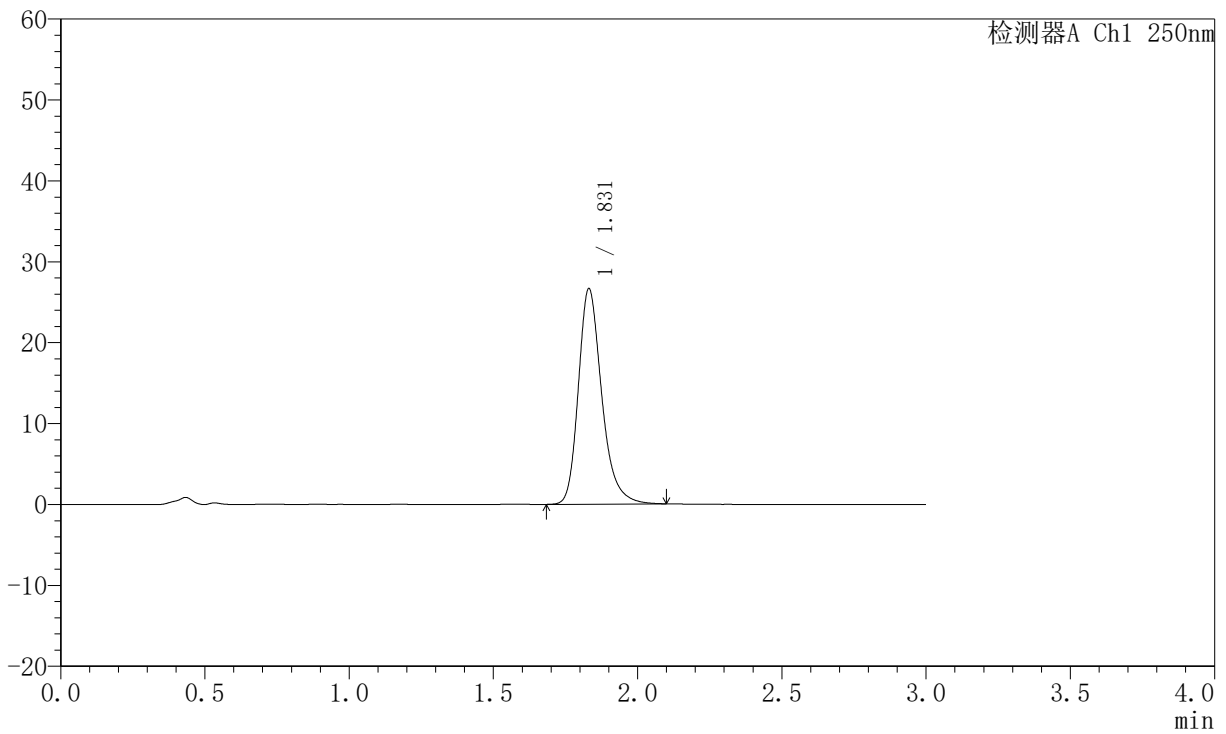

## <峰表>

检测器A Ch1 250nm

峰号	保留时间	面积	面积%	高度	理论塔板数(USP)	拖尾因子	分离度(USP)
1	1.831	150470	100.000	26642	2582	1.266	--
总计		150470	100.000	26642			



# JSS-221

## <样品信息>

色谱柱: XB-C18(50mm\*4.6mm,5µm)      流 速:1.5ml/min  
 柱 温: 30°C      波 长:250nm  
 数据文件名: RC\$JSS-221 - 10-82/31-1811-2 - zzp-2025102421p-zjtj6y-rcqx-pH6.8jz-lf100z-20min-P3.lcd  
 方法文件名: RC\$JSS-221 - JSS-221-rc-FX280.lcm  
 批处理文件名: RC\$JSS-221 - 20260603-FX280.lcb  
 样品瓶号: 2-23  
 进样体积: 10 µl      版本号: 6.115  
 进样时间: 2026/06/03 21:02:54      实验者: xiexinhui  
 处理时间(V2): 2026/06/04 09:12:43      处理者: xiexinhui  
 仪器型号: SHIMADZU LC-2050C (FX280)

## <色谱图>

mV

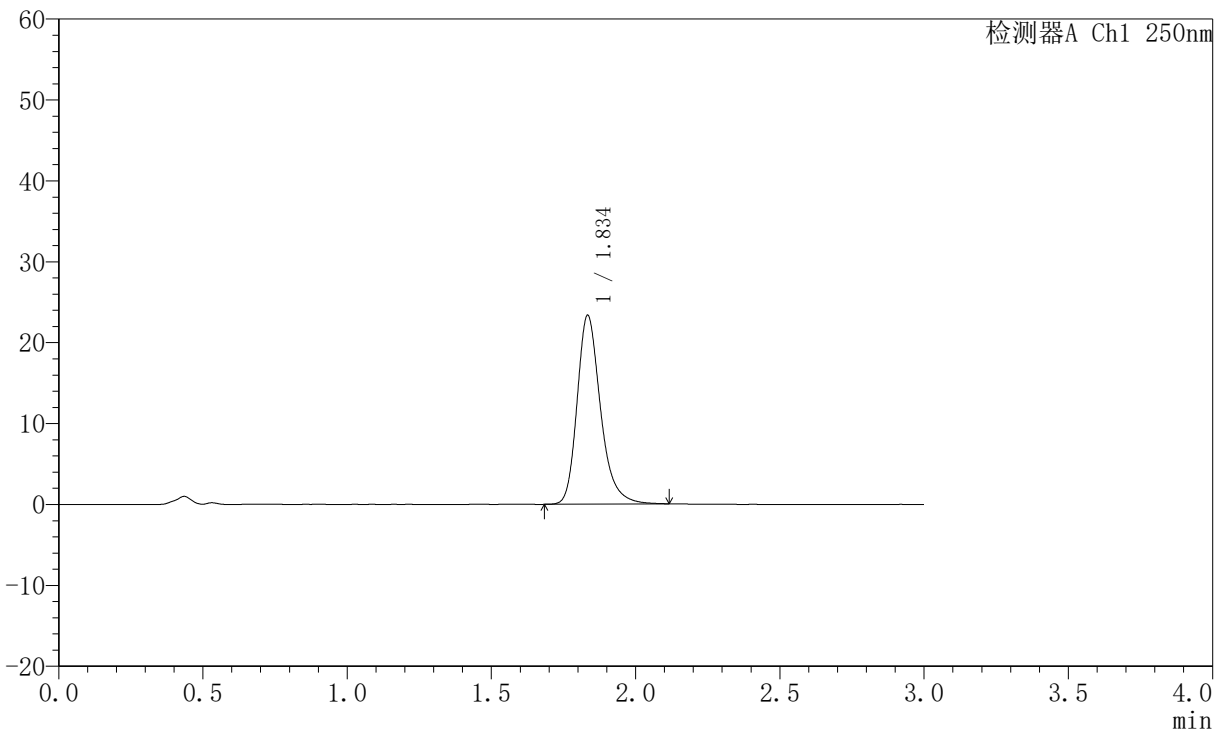

## <峰表>

检测器A Ch1 250nm

峰号	保留时间	面积	面积%	高度	理论塔板数(USP)	拖尾因子	分离度(USP)
1	1.834	132279	100.000	23222	2580	1.270	--
总计		132279	100.000	23222			



# JSS-221

## <样品信息>

色谱柱: XB-C18(50mm\*4.6mm,5μm)      流 速:1.5ml/min  
 柱 温: 30°C      波 长:250nm  
 数据文件名: RC\$JSS-221 - 10-82/31-1812-2 - zzp-2025102421p-zjtj6y-rcqx-pH6.8jz-lf100z-20min-P4.lcd  
 方法文件名: RC\$JSS-221 - JSS-221-rc-FX280.lcm  
 批处理文件名: RC\$JSS-221 - 20260603-FX280.lcb  
 样品瓶号: 2-32  
 进样体积: 10 μl      版本号: 6.115  
 进样时间: 2026/06/03 21:06:19      实验者: xiexinhui  
 处理时间(V2): 2026/06/04 09:12:45      处理者: xiexinhui  
 仪器型号: SHIMADZU LC-2050C (FX280)

## <色谱图>

mV

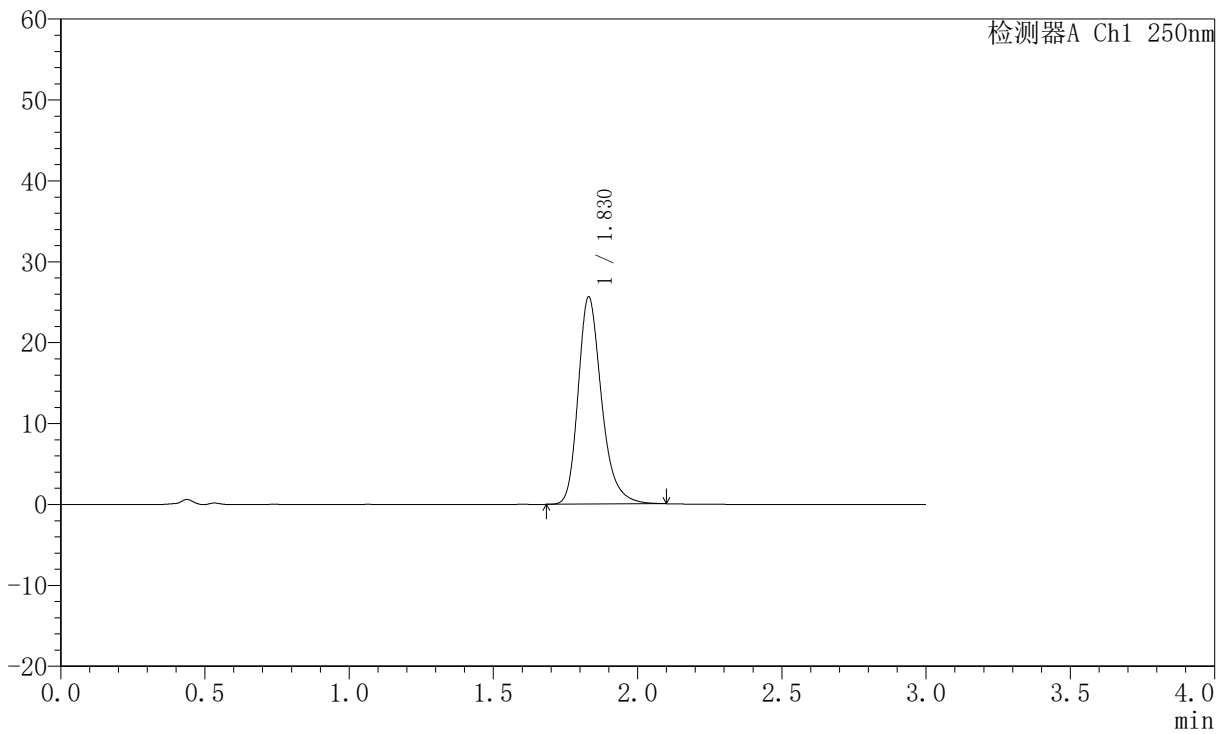

## <峰表>

检测器A Ch1 250nm

峰号	保留时间	面积	面积%	高度	理论塔板数(USP)	拖尾因子	分离度(USP)
1	1.830	145019	100.000	25617	2561	1.267	--
总计		145019	100.000	25617			



# JSS-221

## <样品信息>

色谱柱: XB-C18(50mm\*4.6mm,5μm)      流 速:1.5ml/min  
 柱 温: 30°C      波 长:250nm  
 数据文件名: RC\$JSS-221 - 10-82/31-1813-2 - zzp-2025102421p-zjtj6y-rcqx-pH6.8jz-lf100z-20min-P5.lcd  
 方法文件名: RC\$JSS-221 - JSS-221-rc-FX280.lcm  
 批处理文件名: RC\$JSS-221 - 20260603-FX280.lcb  
 样品瓶号: 2-41  
 进样体积: 10 μl      版本号: 6.115  
 进样时间: 2026/06/03 21:09:41      实验者: xiexinhui  
 处理时间(V2): 2026/06/04 09:12:48      处理者: xiexinhui  
 仪器型号: SHIMADZU LC-2050C (FX280)

## <色谱图>

mV

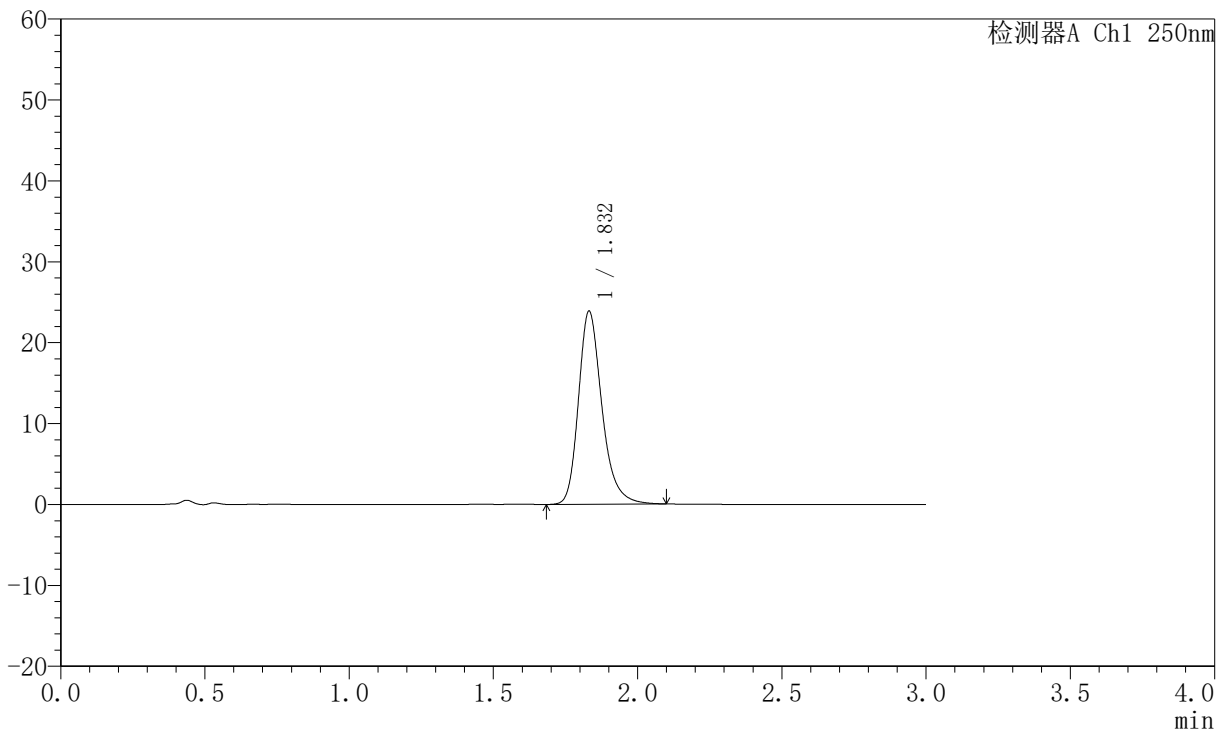

## <峰表>

检测器A Ch1 250nm

峰号	保留时间	面积	面积%	高度	理论塔板数(USP)	拖尾因子	分离度(USP)
1	1.832	135197	100.000	23853	2570	1.262	--
总计		135197	100.000	23853			



# JSS-221

## <样品信息>

色谱柱: XB-C18(50mm\*4.6mm,5μm)      流速:1.5ml/min  
 柱温: 30°C      波长:250nm  
 数据文件名: RC\$JSS-221 - 10-82/31-1814-2 - zzp-2025102421p-zjtj6y-rcqx-pH6.8jz-lf100z-20min-P6.lcd  
 方法文件名: RC\$JSS-221 - JSS-221-rc-FX280.lcm  
 批处理文件名: RC\$JSS-221 - 20260603-FX280.lcb  
 样品瓶号: 2-50  
 进样体积: 10 μl      版本号: 6.115  
 进样时间: 2026/06/03 21:13:05      实验者: xiexinhui  
 处理时间(V2): 2026/06/04 09:12:51      处理者: xiexinhui  
 仪器型号: SHIMADZU LC-2050C (FX280)

## <色谱图>

mV

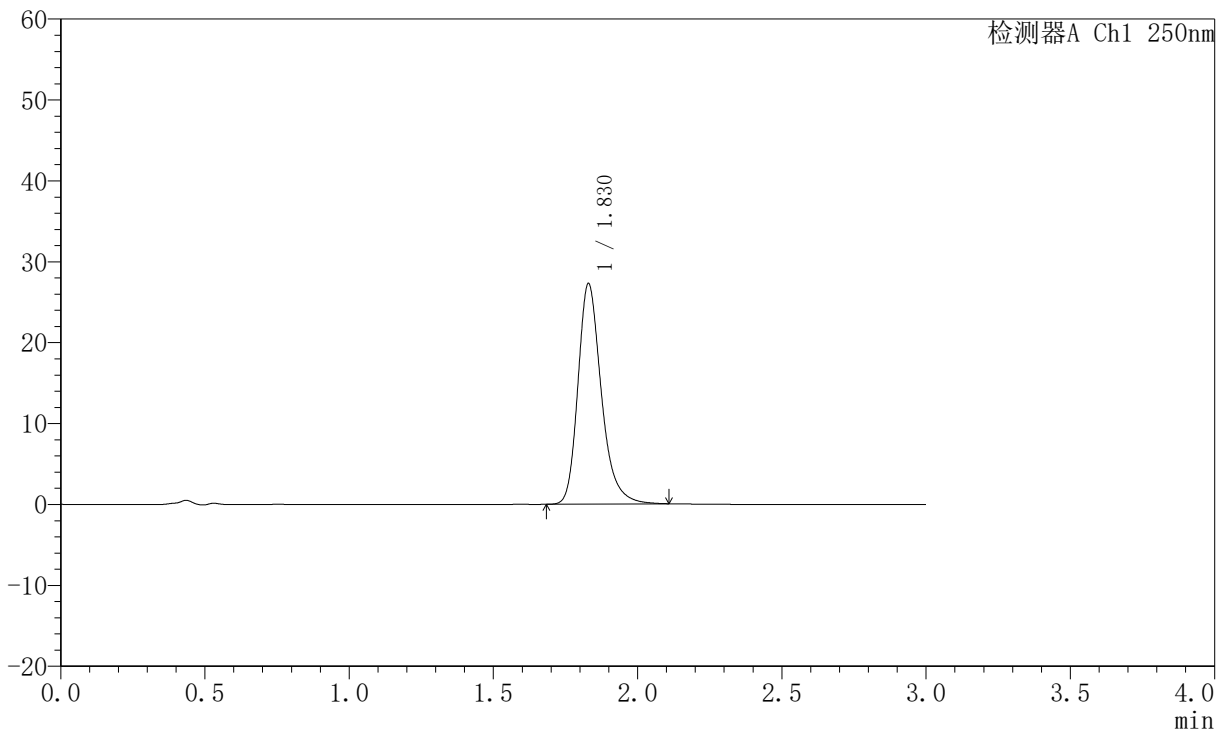

## <峰表>

检测器A Ch1 250nm

峰号	保留时间	面积	面积%	高度	理论塔板数(USP)	拖尾因子	分离度(USP)
1	1.830	154137	100.000	27260	2575	1.271	--
总计		154137	100.000	27260			



# JSS-221

## <样品信息>

色谱柱: XB-C18(50mm\*4.6mm,5μm)      流 速:1.5ml/min  
 柱 温: 30°C      波 长:250nm  
 数据文件名: RC\$JSS-221 - 10-82/31-1815-2 - zzp-2025102421p-zjtj6y-rcqx-pH6.8jz-lf100z-30min-P1.lcd  
 方法文件名: RC\$JSS-221 - JSS-221-rc-FX280.lcm  
 批处理文件名: RC\$JSS-221 - 20260603-FX280.lcb  
 样品瓶号: 2-6  
 进样体积: 10 μl      版本号: 6.115  
 进样时间: 2026/06/03 21:16:29      实验者: xiexinhui  
 处理时间(V2): 2026/06/04 09:12:53      处理者: xiexinhui  
 仪器型号: SHIMADZU LC-2050C (FX280)

## <色谱图>

mV

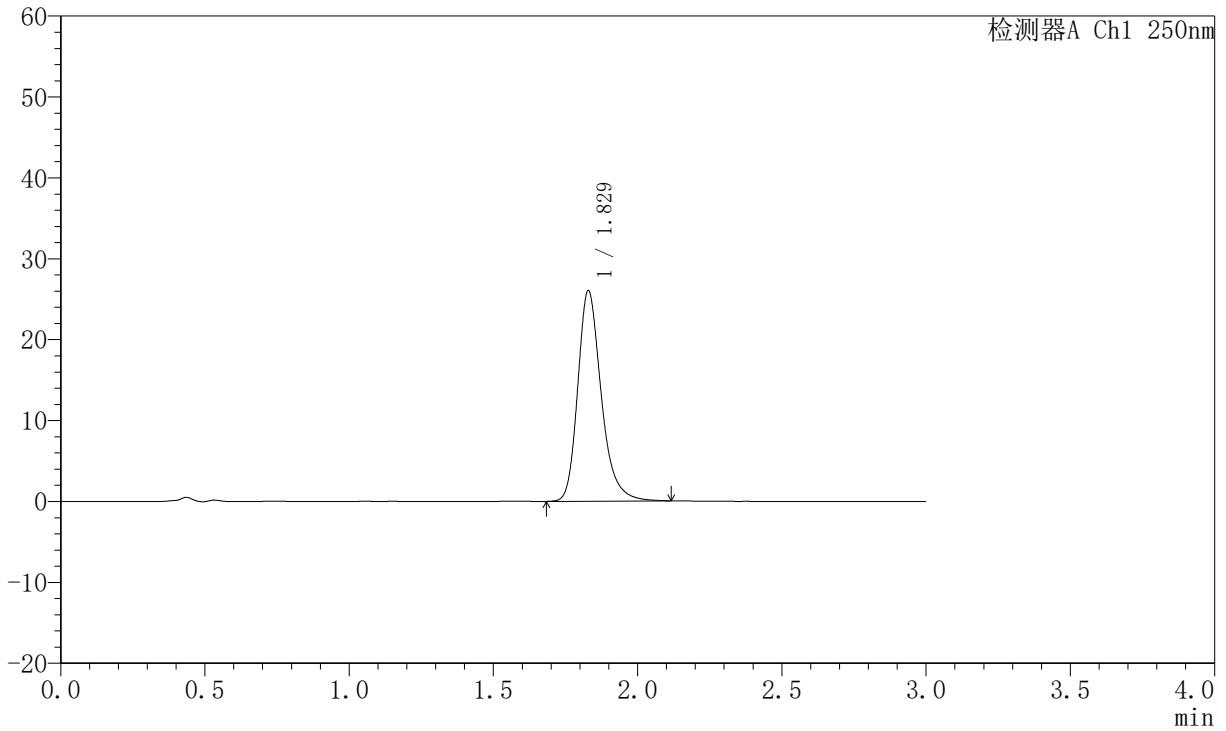

## <峰表>

检测器A Ch1 250nm

峰号	保留时间	面积	面积%	高度	理论塔板数(USP)	拖尾因子	分离度(USP)
1	1.829	147768	100.000	26027	2553	1.267	--
总计		147768	100.000	26027			



# JSS-221

## <样品信息>

色谱柱: XB-C18(50mm\*4.6mm,5μm)      流速:1.5ml/min  
 柱温: 30°C      波长:250nm  
 数据文件名: RC\$JSS-221 - 10-82/31-1816-2 - zzp-2025102421p-zjtj6y-rcqx-pH6.8jz-lf100z-30min-P2.lcd  
 方法文件名: RC\$JSS-221 - JSS-221-rc-FX280.lcm  
 批处理文件名: RC\$JSS-221 - 20260603-FX280.lcb  
 样品瓶号: 2-15  
 进样体积: 10 μl      版本号: 6.115  
 进样时间: 2026/06/03 21:19:52      实验者: xiexinhui  
 处理时间(V2): 2026/06/04 09:12:56      处理者: xiexinhui  
 仪器型号: SHIMADZU LC-2050C (FX280)

## <色谱图>

mV

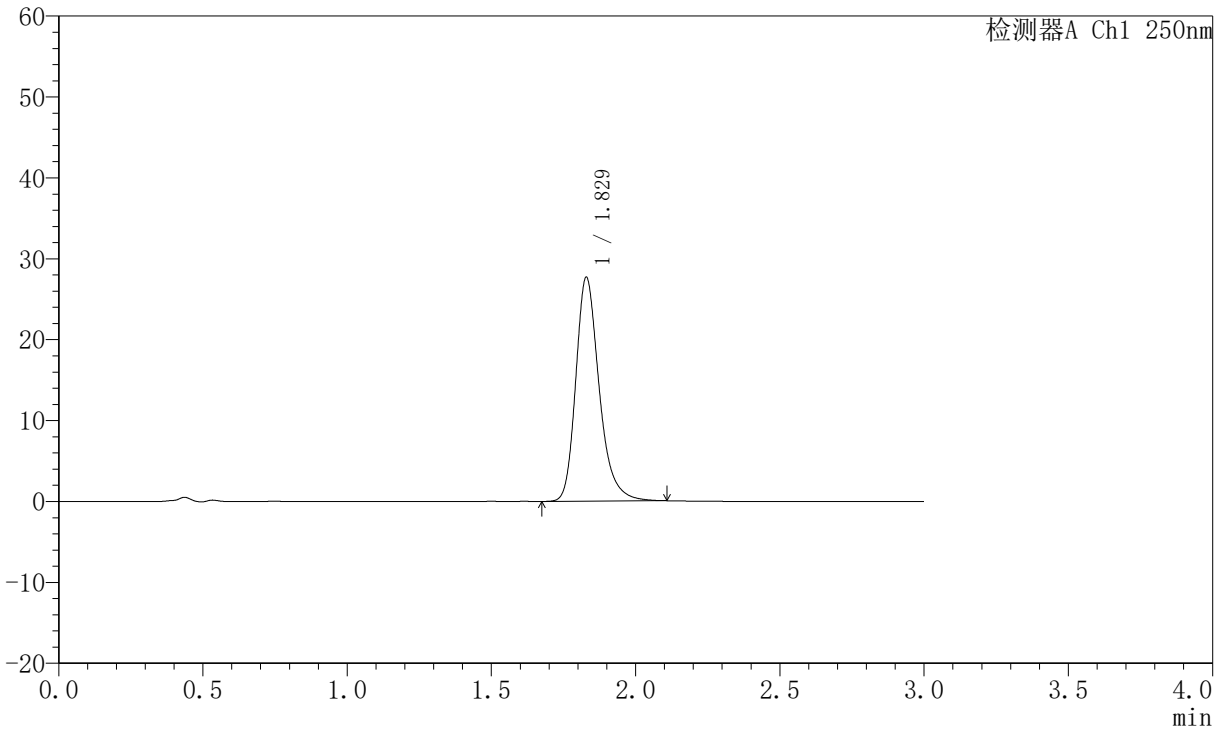

## <峰表>

检测器A Ch1 250nm

峰号	保留时间	面积	面积%	高度	理论塔板数(USP)	拖尾因子	分离度(USP)
1	1.829	156582	100.000	27682	2570	1.271	--
总计		156582	100.000	27682			



# JSS-221

## <样品信息>

色谱柱: XB-C18(50mm\*4.6mm,5μm)      流 速:1.5ml/min  
 柱 温: 30°C      波 长:250nm  
 数据文件名: RC\$JSS-221 - 10-82/31-1817-2 - zzp-2025102421p-zjtj6y-rcqx-pH6.8jz-lf100z-30min-P3.lcd  
 方法文件名: RC\$JSS-221 - JSS-221-rc-FX280.lcm  
 批处理文件名: RC\$JSS-221 - 20260603-FX280.lcb  
 样品瓶号: 2-24  
 进样体积: 10 μl      版本号: 6.115  
 进样时间: 2026/06/03 21:23:16      实验者: xiexinhui  
 处理时间(V2): 2026/06/04 09:12:59      处理者: xiexinhui  
 仪器型号: SHIMADZU LC-2050C (FX280)

## <色谱图>

mV

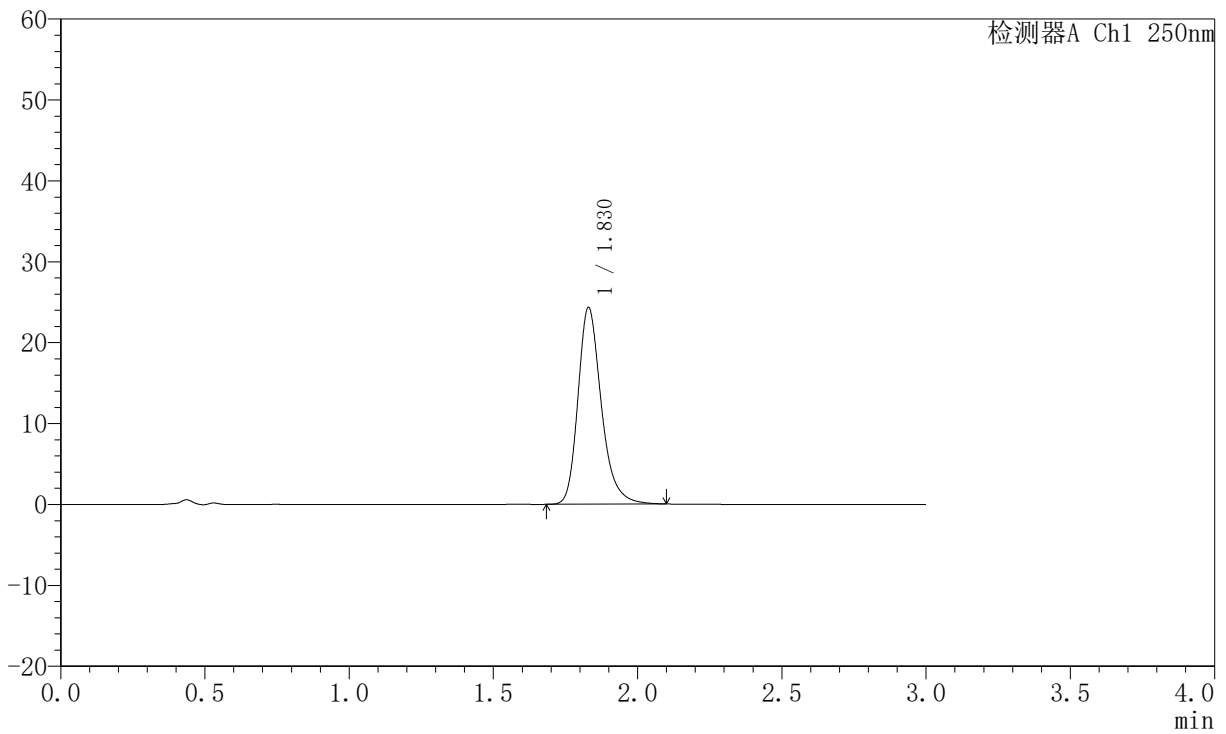

## <峰表>

检测器A Ch1 250nm

峰号	保留时间	面积	面积%	高度	理论塔板数(USP)	拖尾因子	分离度(USP)
1	1.830	137120	100.000	24332	2584	1.262	--
总计		137120	100.000	24332			



# JSS-221

## <样品信息>

色谱柱: XB-C18(50mm\*4.6mm,5μm)      流 速:1.5ml/min  
 柱 温: 30°C      波 长:250nm  
 数据文件名: RC\$JSS-221 - 10-82/31-1818-2 - zzp-2025102421p-zjtj6y-rcqx-pH6.8jz-lf100z-30min-P4.lcd  
 方法文件名: RC\$JSS-221 - JSS-221-rc-FX280.lcm  
 批处理文件名: RC\$JSS-221 - 20260603-FX280.lcb  
 样品瓶号: 2-33  
 进样体积: 10 μl      版本号: 6.115  
 进样时间: 2026/06/03 21:26:40      实验者: xiexinhui  
 处理时间(V2): 2026/06/04 09:13:01      处理者: xiexinhui  
 仪器型号: SHIMADZU LC-2050C (FX280)

## <色谱图>

mV

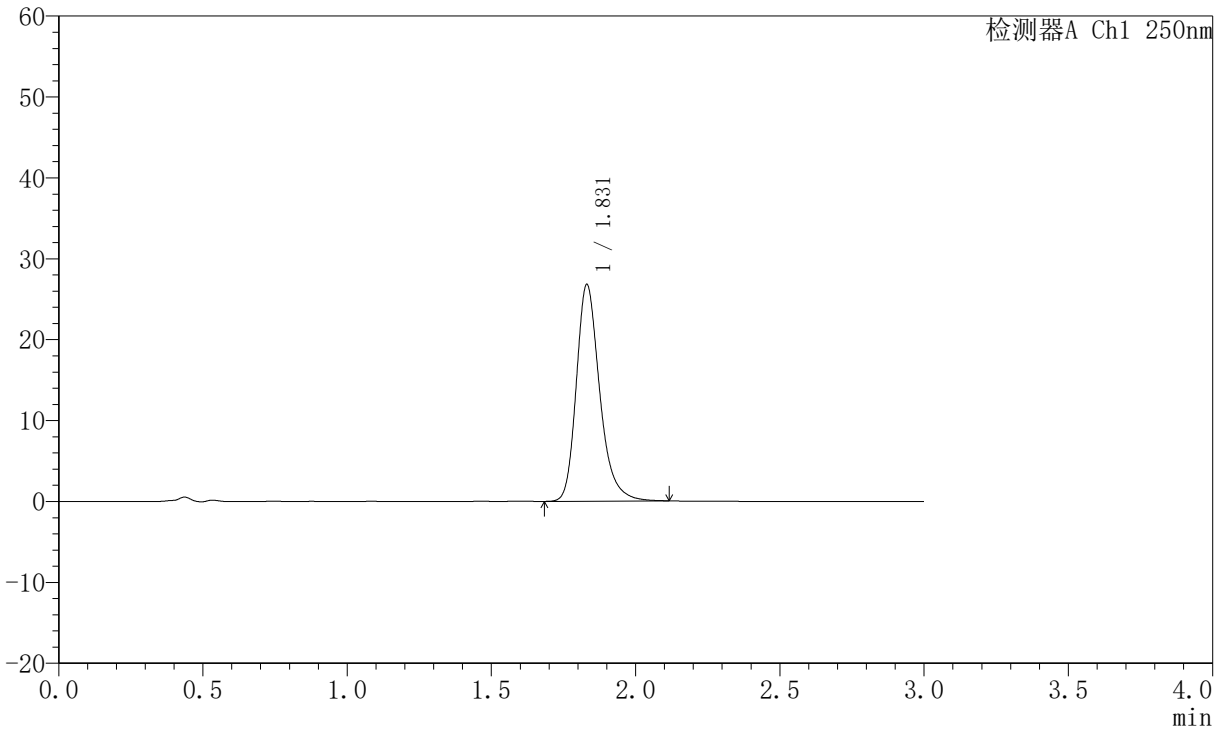

## <峰表>

检测器A Ch1 250nm

峰号	保留时间	面积	面积%	高度	理论塔板数(USP)	拖尾因子	分离度(USP)
1	1.831	151426	100.000	26800	2578	1.268	--
总计		151426	100.000	26800			



# JSS-221

## <样品信息>

色谱柱: XB-C18(50mm\*4.6mm,5μm)      流速:1.5ml/min  
 柱温: 30°C      波长:250nm  
 数据文件名: RC\$JSS-221 - 10-82/31-1819-2 - zzp-2025102421p-zjtj6y-rcqx-pH6.8jz-lf100z-30min-P5.lcd  
 方法文件名: RC\$JSS-221 - JSS-221-rc-FX280.lcm  
 批处理文件名: RC\$JSS-221 - 20260603-FX280.lcb  
 样品瓶号: 2-42  
 进样体积: 10 μl      版本号: 6.115  
 进样时间: 2026/06/03 21:30:03      实验者: xiexinhui  
 处理时间(V2): 2026/06/04 09:13:04      处理者: xiexinhui  
 仪器型号: SHIMADZU LC-2050C (FX280)

## <色谱图>

mV

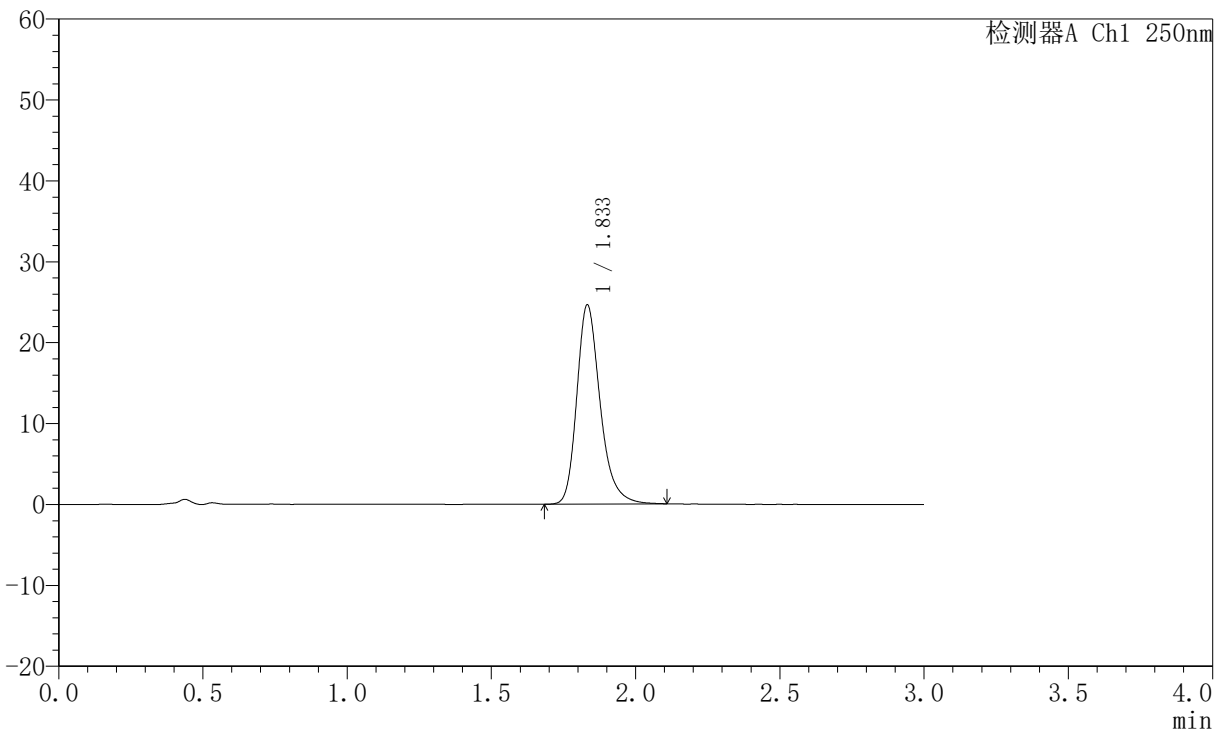

## <峰表>

检测器A Ch1 250nm

峰号	保留时间	面积	面积%	高度	理论塔板数(USP)	拖尾因子	分离度(USP)
1	1.833	138947	100.000	24574	2594	1.268	--
总计		138947	100.000	24574			



# JSS-221

## <样品信息>

色谱柱: XB-C18(50mm\*4.6mm,5μm)      流 速:1.5ml/min  
 柱 温: 30°C      波 长:250nm  
 数据文件名: RC\$JSS-221 - 10-82/31-1820-2 - zzp-2025102421p-zjtj6y-rcqx-pH6.8jz-lf100z-30min-P6.lcd  
 方法文件名: RC\$JSS-221 - JSS-221-rc-FX280.lcm  
 批处理文件名: RC\$JSS-221 - 20260603-FX280.lcb  
 样品瓶号: 2-51  
 进样体积: 10 μl      版本号: 6.115  
 进样时间: 2026/06/03 21:33:27      实验者: xiexinhui  
 处理时间(V2): 2026/06/04 09:13:07      处理者: xiexinhui  
 仪器型号: SHIMADZU LC-2050C (FX280)

## <色谱图>

mV

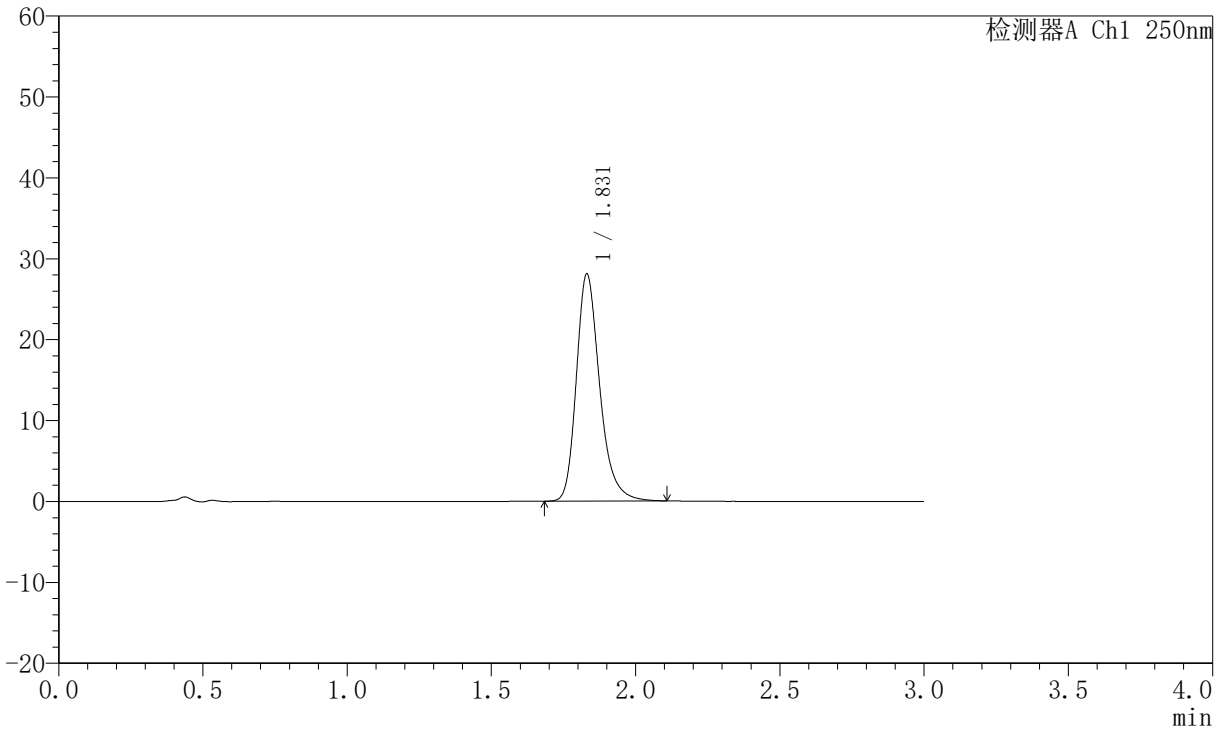

## <峰表>

检测器A Ch1 250nm

峰号	保留时间	面积	面积%	高度	理论塔板数(USP)	拖尾因子	分离度(USP)
1	1.831	158316	100.000	28083	2593	1.269	--
总计		158316	100.000	28083			



# JSS-221

## <样品信息>

色谱柱: XB-C18(50mm\*4.6mm,5μm)      流 速:1.5ml/min  
 柱 温: 30°C      波 长:250nm  
 数据文件名: RC\$JSS-221 - 10-82/31-1821-2 - zzp-2025102421p-zjtj6y-rcqx-pH6.8jz-lf100z-45min-P1.lcd  
 方法文件名: RC\$JSS-221 - JSS-221-rc-FX280.lcm  
 批处理文件名: RC\$JSS-221 - 20260603-FX280.lcb  
 样品瓶号: 2-7  
 进样体积: 10 μl      版本号: 6.115  
 进样时间: 2026/06/03 21:36:51      实验者: xiexinhui  
 处理时间(V2): 2026/06/04 09:13:09      处理者: xiexinhui  
 仪器型号: SHIMADZU LC-2050C (FX280)

## <色谱图>

mV

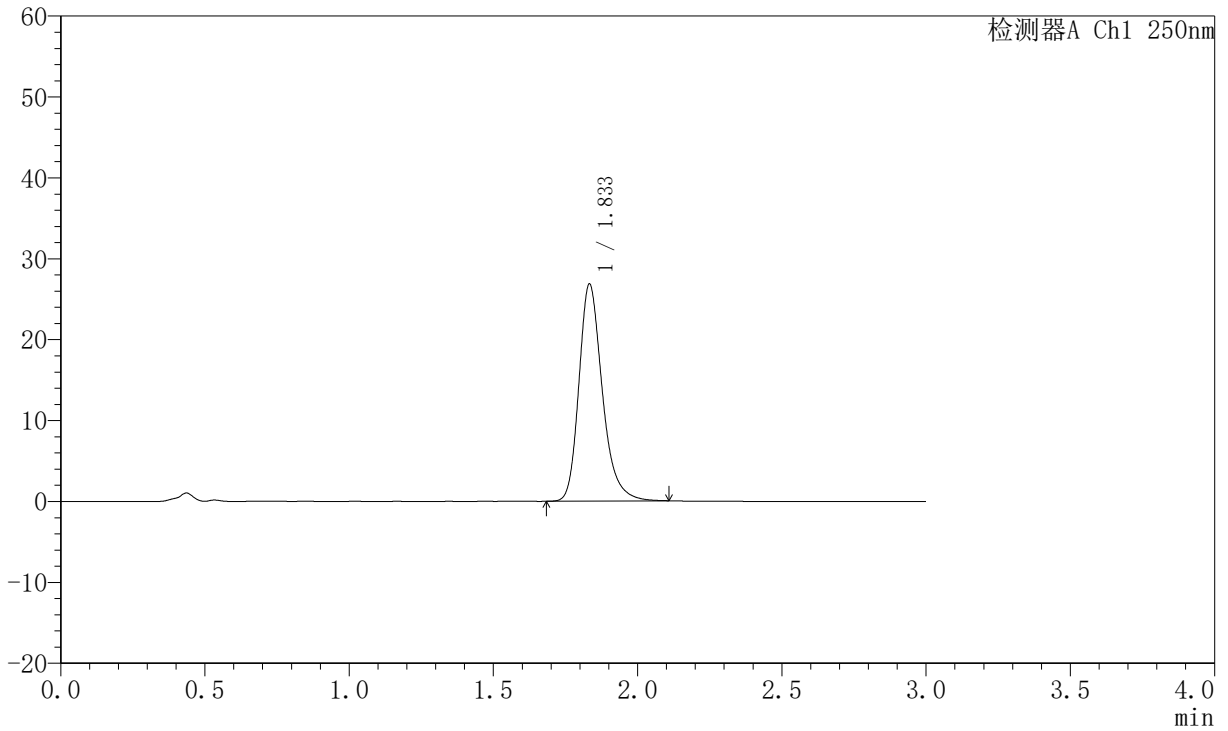

## <峰表>

检测器A Ch1 250nm

峰号	保留时间	面积	面积%	高度	理论塔板数(USP)	拖尾因子	分离度(USP)
1	1.833	151720	100.000	26745	2578	1.268	--
总计		151720	100.000	26745			



# JSS-221

## <样品信息>

色谱柱: XB-C18(50mm\*4.6mm,5μm)      流 速:1.5ml/min  
 柱 温: 30°C      波 长:250nm  
 数据文件名: RC\$JSS-221 - 10-82/31-1822-2 - zzp-2025102421p-zjtj6y-rcqx-pH6.8jz-lf100z-45min-P2.lcd  
 方法文件名: RC\$JSS-221 - JSS-221-rc-FX280.lcm  
 批处理文件名: RC\$JSS-221 - 20260603-FX280.lcb  
 样品瓶号: 2-16  
 进样体积: 10 μl      版本号: 6.115  
 进样时间: 2026/06/03 21:40:15      实验者: xiexinhui  
 处理时间(V2): 2026/06/04 09:13:12      处理者: xiexinhui  
 仪器型号: SHIMADZU LC-2050C (FX280)

## <色谱图>

mV

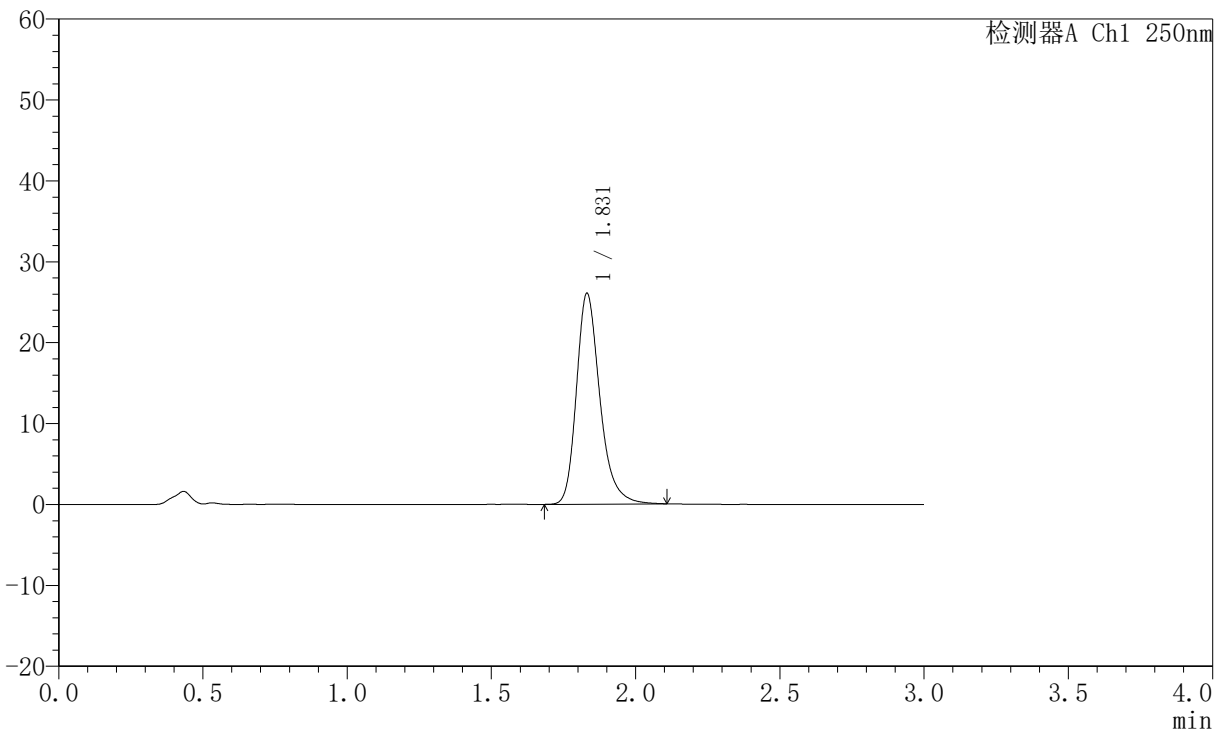

## <峰表>

检测器A Ch1 250nm

峰号	保留时间	面积	面积%	高度	理论塔板数(USP)	拖尾因子	分离度(USP)
1	1.831	147752	100.000	26053	2568	1.271	--
总计		147752	100.000	26053			



# JSS-221

## <样品信息>

色谱柱: XB-C18(50mm\*4.6mm,5μm)      流 速:1.5ml/min  
 柱 温: 30°C      波 长:250nm  
 数据文件名: RC\$JSS-221 - 10-82/31-1823-2 - zzp-2025102421p-zjtj6y-rcqx-pH6.8jz-lf100z-45min-P3.lcd  
 方法文件名: RC\$JSS-221 - JSS-221-rc-FX280.lcm  
 批处理文件名: RC\$JSS-221 - 20260603-FX280.lcb  
 样品瓶号: 2-25  
 进样体积: 10 μl      版本号: 6.115  
 进样时间: 2026/06/03 21:43:39      实验者: xiexinhui  
 处理时间(V2): 2026/06/04 09:13:15      处理者: xiexinhui  
 仪器型号: SHIMADZU LC-2050C (FX280)

## <色谱图>

mV

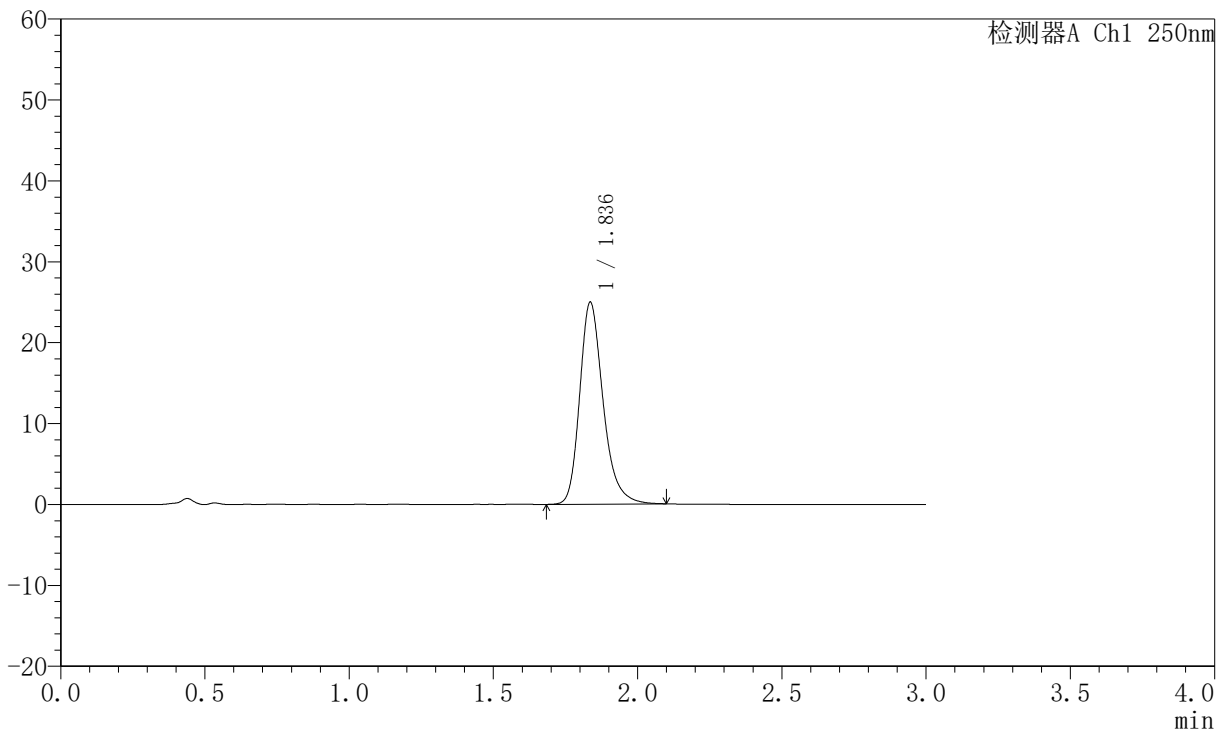

## <峰表>

检测器A Ch1 250nm

峰号	保留时间	面积	面积%	高度	理论塔板数(USP)	拖尾因子	分离度(USP)
1	1.836	141229	100.000	24917	2579	1.259	--
总计		141229	100.000	24917			



# JSS-221

## <样品信息>

色谱柱: XB-C18(50mm\*4.6mm,5μm)      流速:1.5ml/min  
 柱温: 30°C      波长:250nm  
 数据文件名: RC\$JSS-221 - 10-82/31-1824-2 - zzp-2025102421p-zjtj6y-rcqx-pH6.8jz-lf100z-45min-P4.lcd  
 方法文件名: RC\$JSS-221 - JSS-221-rc-FX280.lcm  
 批处理文件名: RC\$JSS-221 - 20260603-FX280.lcb  
 样品瓶号: 2-34  
 进样体积: 10 μl      版本号: 6.115  
 进样时间: 2026/06/03 21:47:02      实验者: xiexinhui  
 处理时间(V2): 2026/06/04 09:13:18      处理者: xiexinhui  
 仪器型号: SHIMADZU LC-2050C (FX280)

## <色谱图>

mV

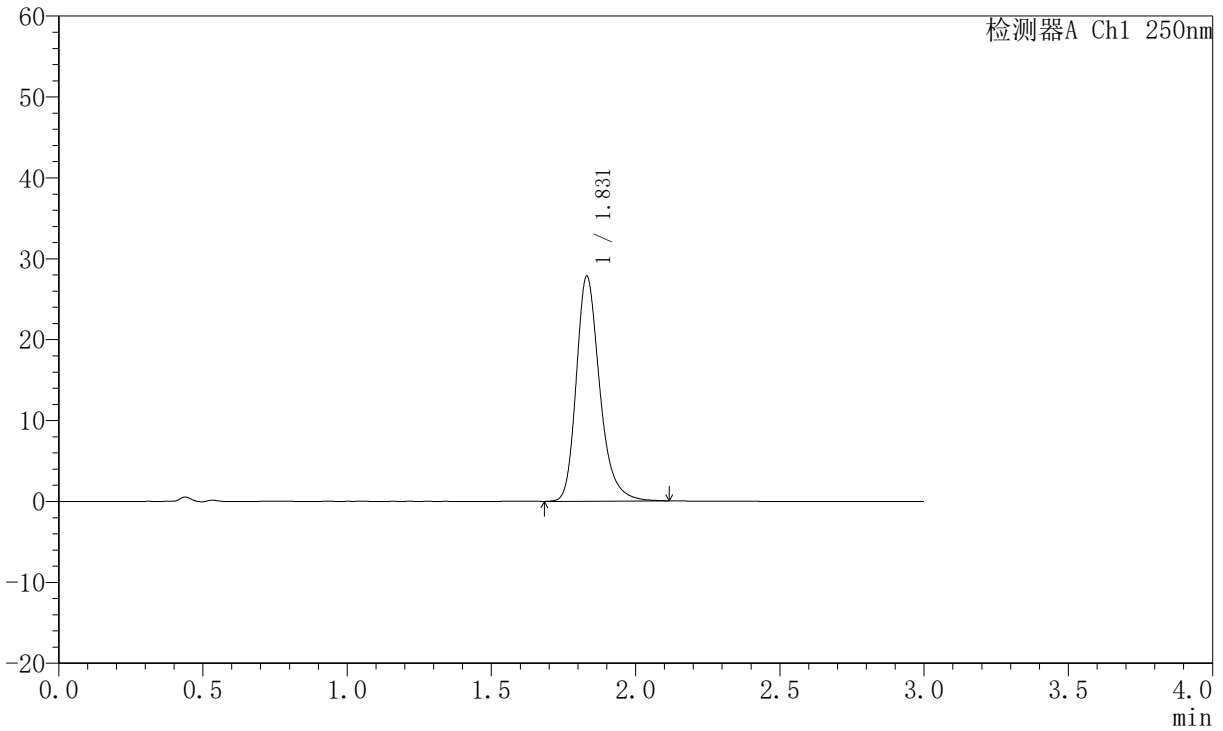

## <峰表>

检测器A Ch1 250nm

峰号	保留时间	面积	面积%	高度	理论塔板数(USP)	拖尾因子	分离度(USP)
1	1.831	157637	100.000	27824	2568	1.269	--
总计		157637	100.000	27824			



# JSS-221

## <样品信息>

色谱柱: XB-C18(50mm\*4.6mm,5µm)      流 速:1.5ml/min  
 柱 温: 30°C      波 长:250nm  
 数据文件名: RC\$JSS-221 - 10-82/31-1825-2 - zzp-2025102421p-zjtj6y-rcqx-pH6.8jz-lf100z-45min-P5.lcd  
 方法文件名: RC\$JSS-221 - JSS-221-rc-FX280.lcm  
 批处理文件名: RC\$JSS-221 - 20260603-FX280.lcb  
 样品瓶号: 2-43  
 进样体积: 10 µl      版本号: 6.115  
 进样时间: 2026/06/03 21:50:25      实验者: xiexinhui  
 处理时间(V2): 2026/06/04 09:13:21      处理者: xiexinhui  
 仪器型号: SHIMADZU LC-2050C (FX280)

## <色谱图>

mV

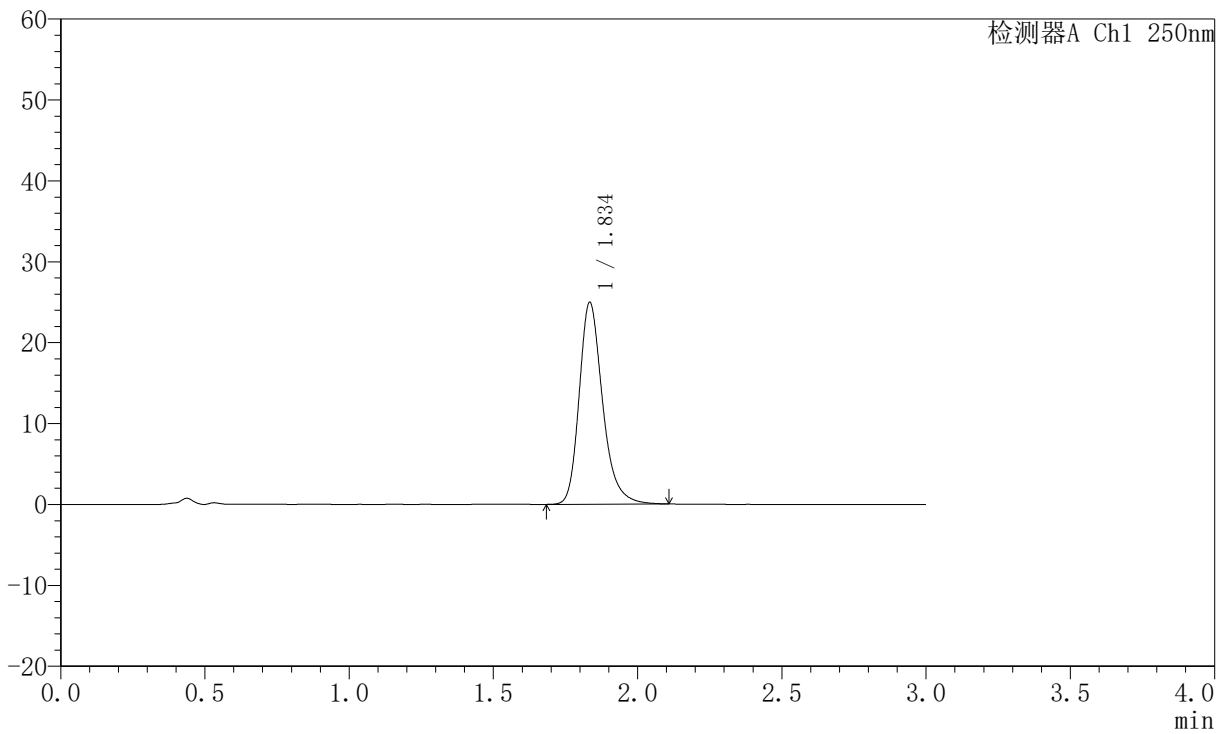

## <峰表>

检测器A Ch1 250nm

峰号	保留时间	面积	面积%	高度	理论塔板数(USP)	拖尾因子	分离度(USP)
1	1.834	141006	100.000	24803	2585	1.264	--
总计		141006	100.000	24803			



# JSS-221

## <样品信息>

色谱柱: XB-C18(50mm\*4.6mm,5μm)      流 速:1.5ml/min  
 柱 温: 30°C      波 长:250nm  
 数据文件名: RC\$JSS-221 - 10-82/31-1826-2 - zzp-2025102421p-zjtj6y-rcqx-pH6.8jz-lf100z-45min-P6.lcd  
 方法文件名: RC\$JSS-221 - JSS-221-rc-FX280.lcm  
 批处理文件名: RC\$JSS-221 - 20260603-FX280.lcb  
 样品瓶号: 2-52  
 进样体积: 10 μl      版本号: 6.115  
 进样时间: 2026/06/03 21:53:49      实验者: xiexinhui  
 处理时间(V2): 2026/06/04 09:13:24      处理者: xiexinhui  
 仪器型号: SHIMADZU LC-2050C (FX280)

## <色谱图>

mV

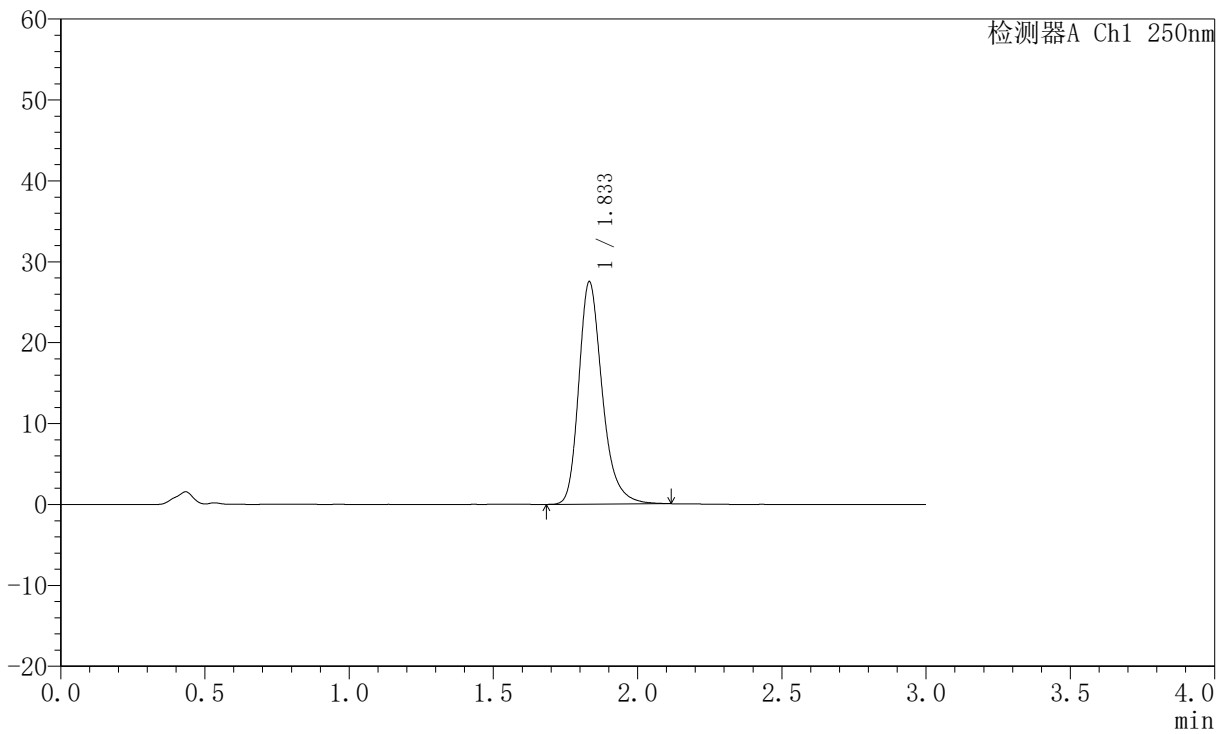

## <峰表>

检测器A Ch1 250nm

峰号	保留时间	面积	面积%	高度	理论塔板数(USP)	拖尾因子	分离度(USP)
1	1.833	155994	100.000	27434	2567	1.274	--
总计		155994	100.000	27434			



# JSS-221

## <样品信息>

色谱柱: XB-C18(50mm\*4.6mm,5μm)      流速:1.5ml/min  
 柱温: 30°C      波长:250nm  
 数据文件名: RC\$JSS-221 - 10-82/31-1827-2 - zzp-2025102421p-zjtj6y-rcqx-pH6.8jz-lf100z-60min-P1.lcd  
 方法文件名: RC\$JSS-221 - JSS-221-rc-FX280.lcm  
 批处理文件名: RC\$JSS-221 - 20260603-FX280.lcb  
 样品瓶号: 2-8  
 进样体积: 10 μl      版本号: 6.115  
 进样时间: 2026/06/03 21:57:13      实验者: xiexinhui  
 处理时间(V2): 2026/06/04 09:13:26      处理者: xiexinhui  
 仪器型号: SHIMADZU LC-2050C (FX280)

## <色谱图>

mV

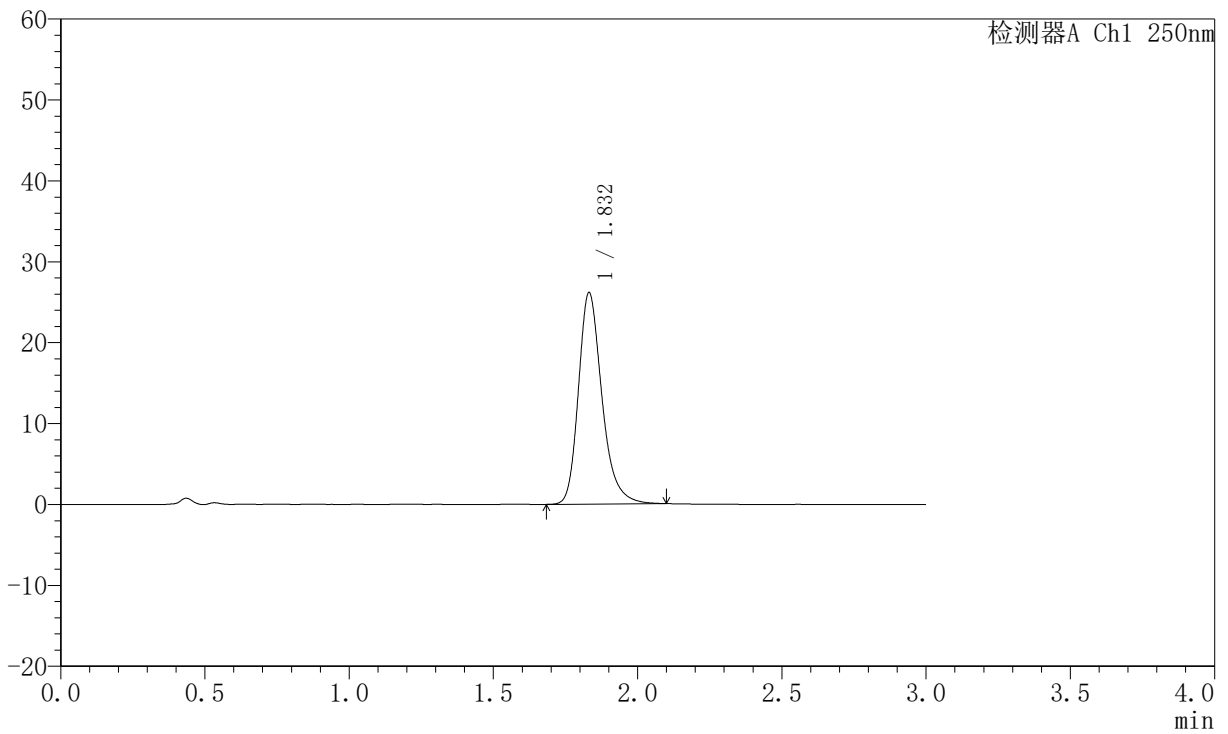

## <峰表>

检测器A Ch1 250nm

峰号	保留时间	面积	面积%	高度	理论塔板数(USP)	拖尾因子	分离度(USP)
1	1.832	148258	100.000	26132	2556	1.265	--
总计		148258	100.000	26132			



# JSS-221

## <样品信息>

色谱柱: XB-C18(50mm\*4.6mm,5μm)      流速:1.5ml/min  
 柱温: 30°C      波长:250nm  
 数据文件名: RC\$JSS-221 - 10-82/31-1828-2 - zzp-2025102421p-zjtj6y-rcqx-pH6.8jz-lf100z-60min-P2.lcd  
 方法文件名: RC\$JSS-221 - JSS-221-rc-FX280.lcm  
 批处理文件名: RC\$JSS-221 - 20260603-FX280.lcb  
 样品瓶号: 2-17  
 进样体积: 10 μl      版本号: 6.115  
 进样时间: 2026/06/03 22:00:37      实验者: xiexinhui  
 处理时间(V2): 2026/06/04 09:13:29      处理者: xiexinhui  
 仪器型号: SHIMADZU LC-2050C (FX280)

## <色谱图>

mV

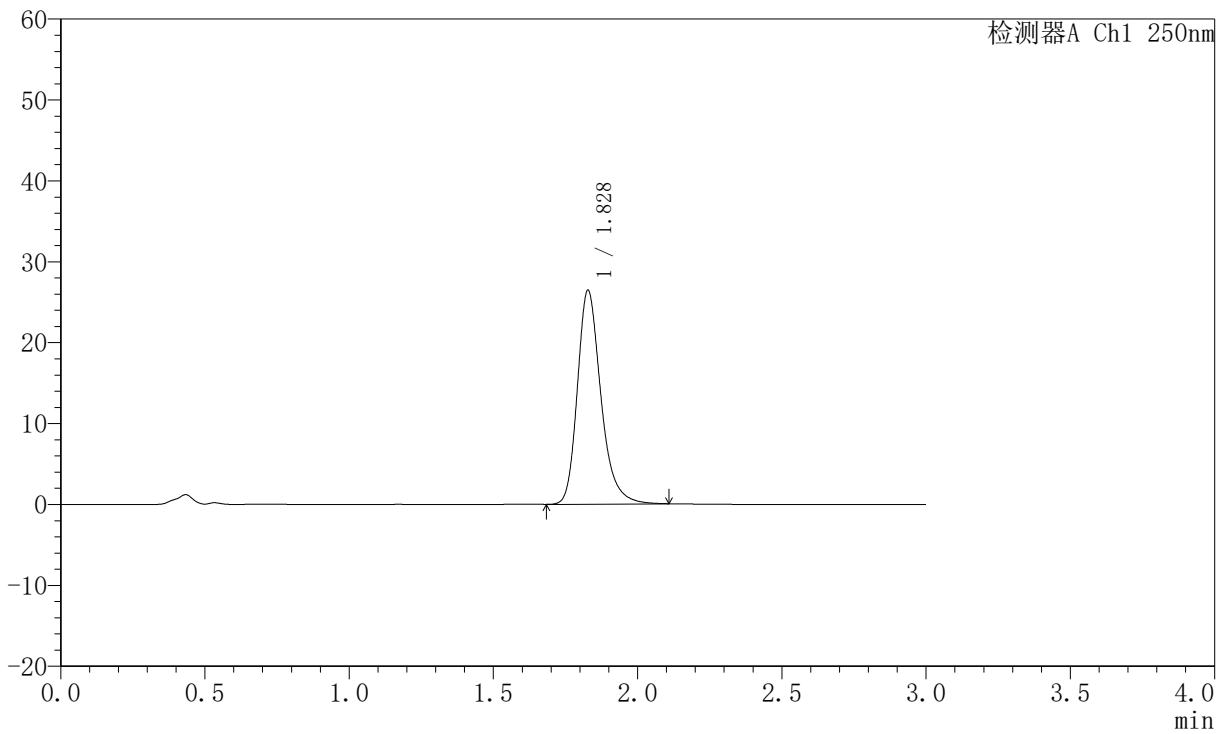

## <峰表>

检测器A Ch1 250nm

峰号	保留时间	面积	面积%	高度	理论塔板数(USP)	拖尾因子	分离度(USP)
1	1.828	150222	100.000	26408	2543	1.267	--
总计		150222	100.000	26408			



# JSS-221

## <样品信息>

色谱柱: XB-C18(50mm\*4.6mm,5µm)      流速:1.5ml/min  
 柱温: 30°C      波长:250nm  
 数据文件名: RC\$JSS-221 - 10-82/31-1829-2 - zzp-2025102421p-zjtj6y-rcqx-pH6.8jz-lf100z-60min-P3.lcd  
 方法文件名: RC\$JSS-221 - JSS-221-rc-FX280.lcm  
 批处理文件名: RC\$JSS-221 - 20260603-FX280.lcb  
 样品瓶号: 2-26  
 进样体积: 10 µl      版本号: 6.115  
 进样时间: 2026/06/03 22:04:01      实验者: xiexinhui  
 处理时间(V2): 2026/06/04 09:13:31      处理者: xiexinhui  
 仪器型号: SHIMADZU LC-2050C (FX280)

## <色谱图>

mV

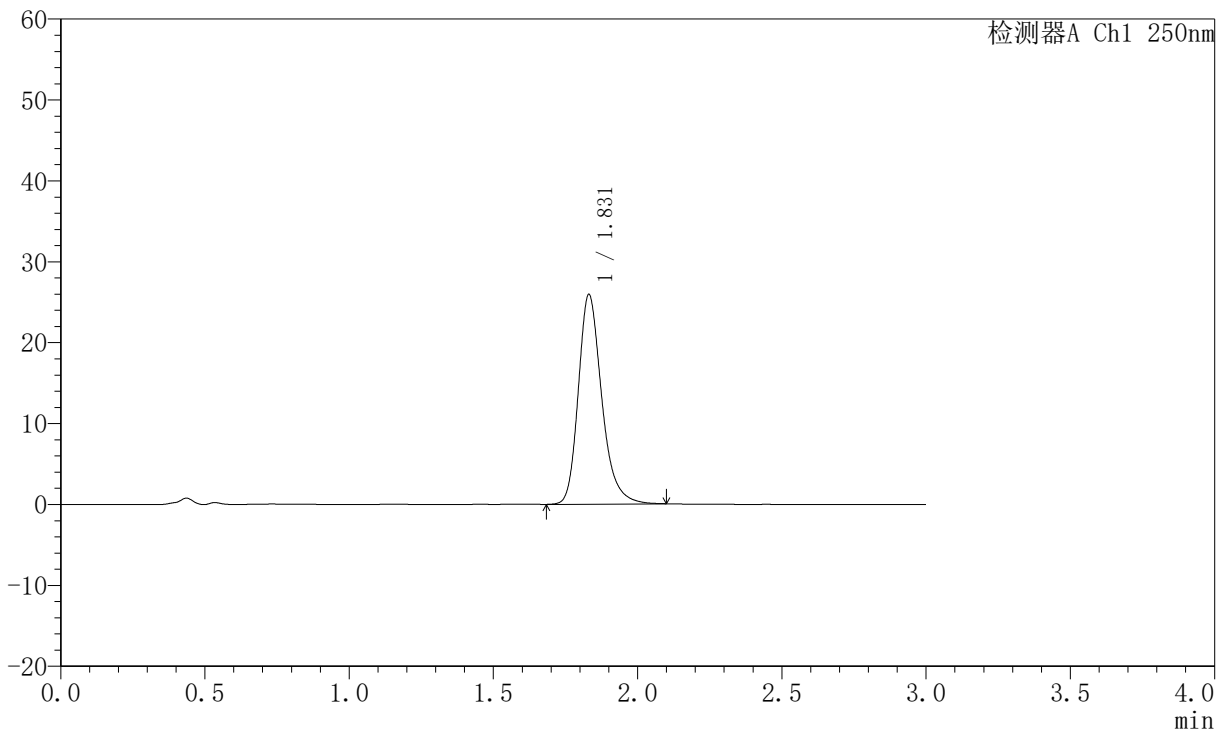

## <峰表>

检测器A Ch1 250nm

峰号	保留时间	面积	面积%	高度	理论塔板数(USP)	拖尾因子	分离度(USP)
1	1.831	146667	100.000	25911	2564	1.260	--
总计		146667	100.000	25911			



# JSS-221

## <样品信息>

色谱柱: XB-C18(50mm\*4.6mm,5μm)      流 速:1.5ml/min  
 柱 温: 30°C      波 长:250nm  
 数据文件名: RC\$JSS-221 - 10-82/31-1830-2 - zzp-2025102421p-zjtj6y-rcqx-pH6.8jz-lf100z-60min-P4.lcd  
 方法文件名: RC\$JSS-221 - JSS-221-rc-FX280.lcm  
 批处理文件名: RC\$JSS-221 - 20260603-FX280.lcb  
 样品瓶号: 2-35  
 进样体积: 10 μl      版本号: 6.115  
 进样时间: 2026/06/03 22:07:25      实验者: xiexinhui  
 处理时间(V2): 2026/06/04 09:13:34      处理者: xiexinhui  
 仪器型号: SHIMADZU LC-2050C (FX280)

## <色谱图>

mV

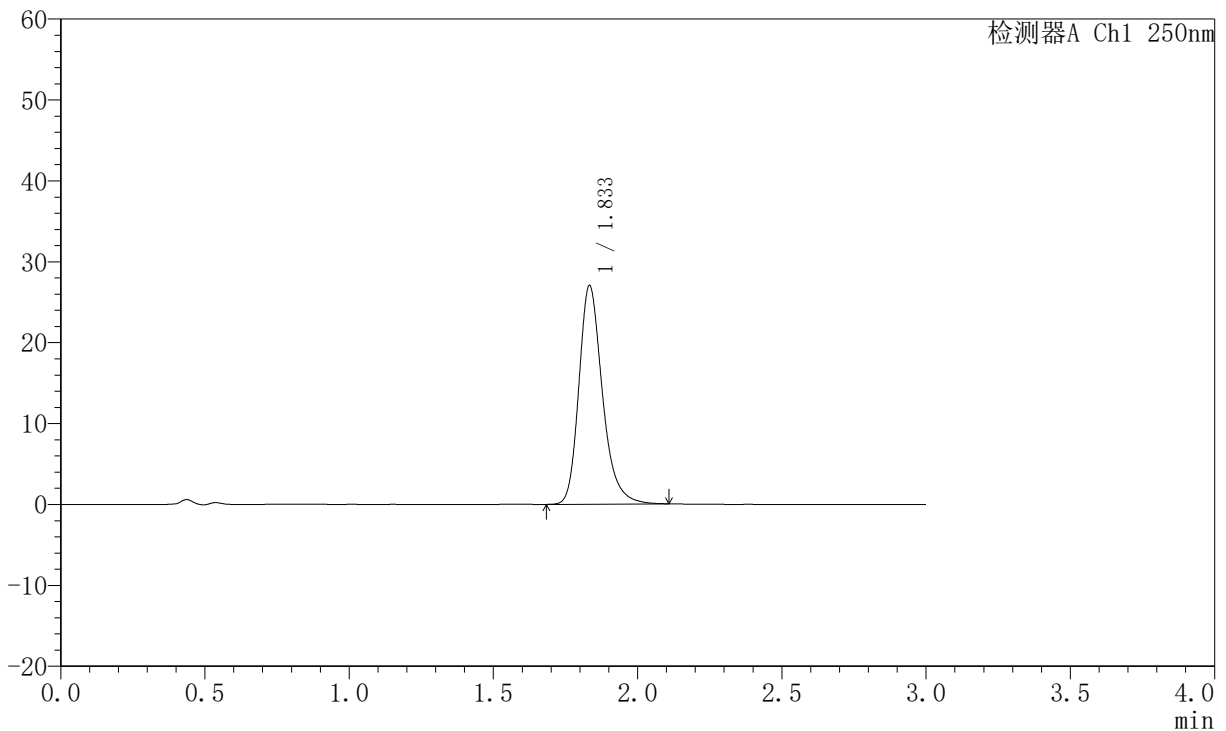

## <峰表>

检测器A Ch1 250nm

峰号	保留时间	面积	面积%	高度	理论塔板数(USP)	拖尾因子	分离度(USP)
1	1.833	153728	100.000	26937	2546	1.263	--
总计		153728	100.000	26937			



# JSS-221

## <样品信息>

色谱柱: XB-C18(50mm\*4.6mm,5μm)      流速:1.5ml/min  
 柱温: 30°C      波长:250nm  
 数据文件名: RC\$JSS-221 - 10-82/31-1831-2 - zzp-2025102421p-zjtj6y-rcqx-pH6.8jz-lf100z-60min-P5.lcd  
 方法文件名: RC\$JSS-221 - JSS-221-rc-FX280.lcm  
 批处理文件名: RC\$JSS-221 - 20260603-FX280.lcb  
 样品瓶号: 2-44  
 进样体积: 10 μl      版本号: 6.115  
 进样时间: 2026/06/03 22:10:49      实验者: xiexinhui  
 处理时间(V2): 2026/06/04 09:13:36      处理者: xiexinhui  
 仪器型号: SHIMADZU LC-2050C (FX280)

## <色谱图>

mV

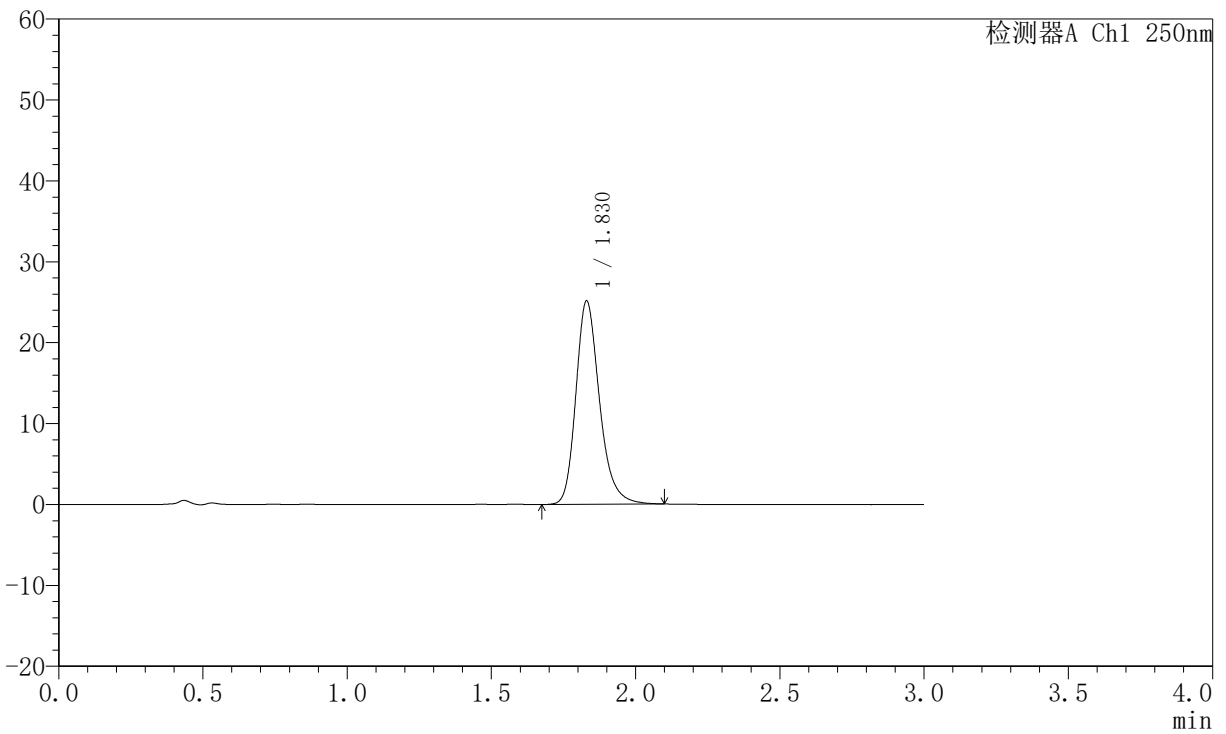

## <峰表>

检测器A Ch1 250nm

峰号	保留时间	面积	面积%	高度	理论塔板数(USP)	拖尾因子	分离度(USP)
1	1.830	143601	100.000	25151	2507	1.242	--
总计		143601	100.000	25151			



# JSS-221

## <样品信息>

色谱柱: XB-C18(50mm\*4.6mm,5μm)      流速:1.5ml/min  
 柱温: 30°C      波长:250nm  
 数据文件名: RC\$JSS-221 - 10-82/31-1832-2 - zzp-2025102421p-zjtj6y-rcqx-pH6.8jz-lf100z-60min-P6.lcd  
 方法文件名: RC\$JSS-221 - JSS-221-rc-FX280.lcm  
 批处理文件名: RC\$JSS-221 - 20260603-FX280.lcb  
 样品瓶号: 2-53  
 进样体积: 10 μl      版本号: 6.115  
 进样时间: 2026/06/03 22:14:13      实验者: xiexinhui  
 处理时间(V2): 2026/06/04 09:13:39      处理者: xiexinhui  
 仪器型号: SHIMADZU LC-2050C (FX280)

## <色谱图>

mV

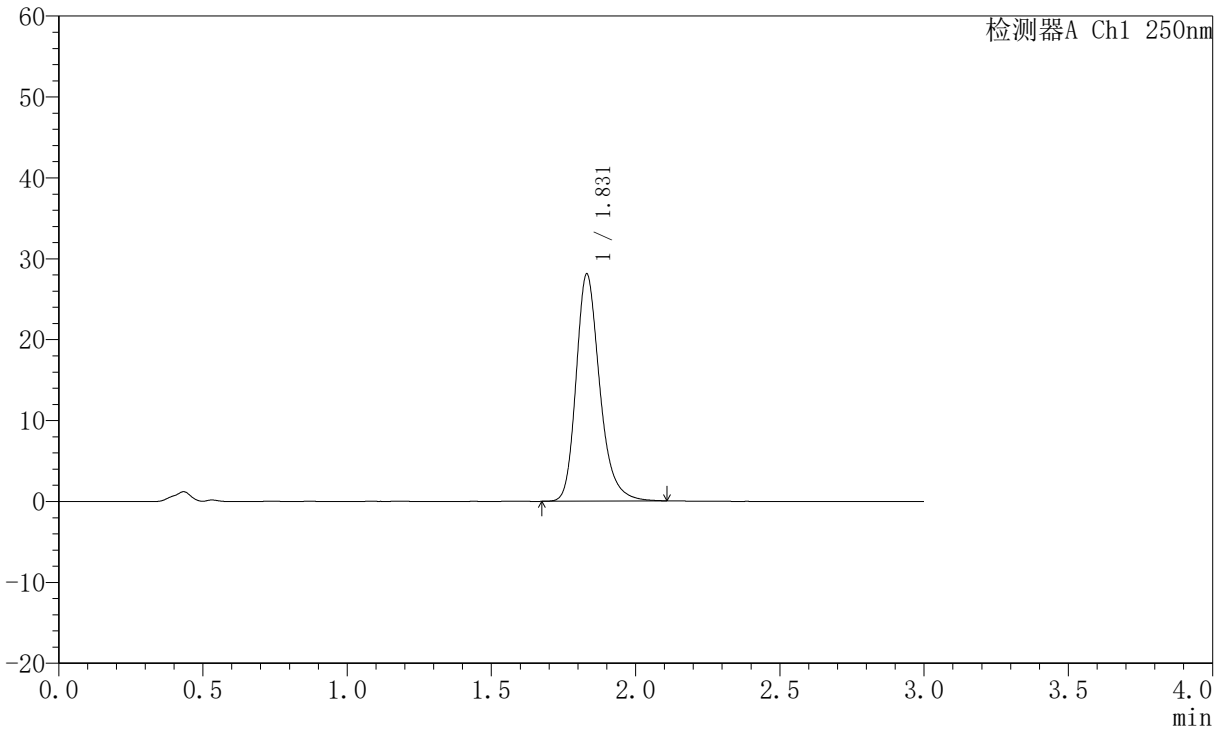

## <峰表>

检测器A Ch1 250nm

峰号	保留时间	面积	面积%	高度	理论塔板数(USP)	拖尾因子	分离度(USP)
1	1.831	160226	100.000	28087	2524	1.253	--
总计		160226	100.000	28087			



# JSS-221

## <样品信息>

色谱柱: XB-C18(50mm\*4.6mm,5µm)      流 速:1.5ml/min  
 柱 温: 30°C      波 长:250nm  
 数据文件名: RC\$JSS-221 - 10-82/31-1833-2 - zzp-2025102421p-zjtj6y-rcqx-pH6.8jz-lf100z-90min-P1.lcd  
 方法文件名: RC\$JSS-221 - JSS-221-rc-FX280.lcm  
 批处理文件名: RC\$JSS-221 - 20260603-FX280.lcb  
 样品瓶号: 4-4  
 进样体积: 10 µl      版本号: 6.115  
 进样时间: 2026/06/03 22:17:36      实验者: xiexinhui  
 处理时间(V2): 2026/06/04 09:13:42      处理者: xiexinhui  
 仪器型号: SHIMADZU LC-2050C (FX280)

## <色谱图>

mV

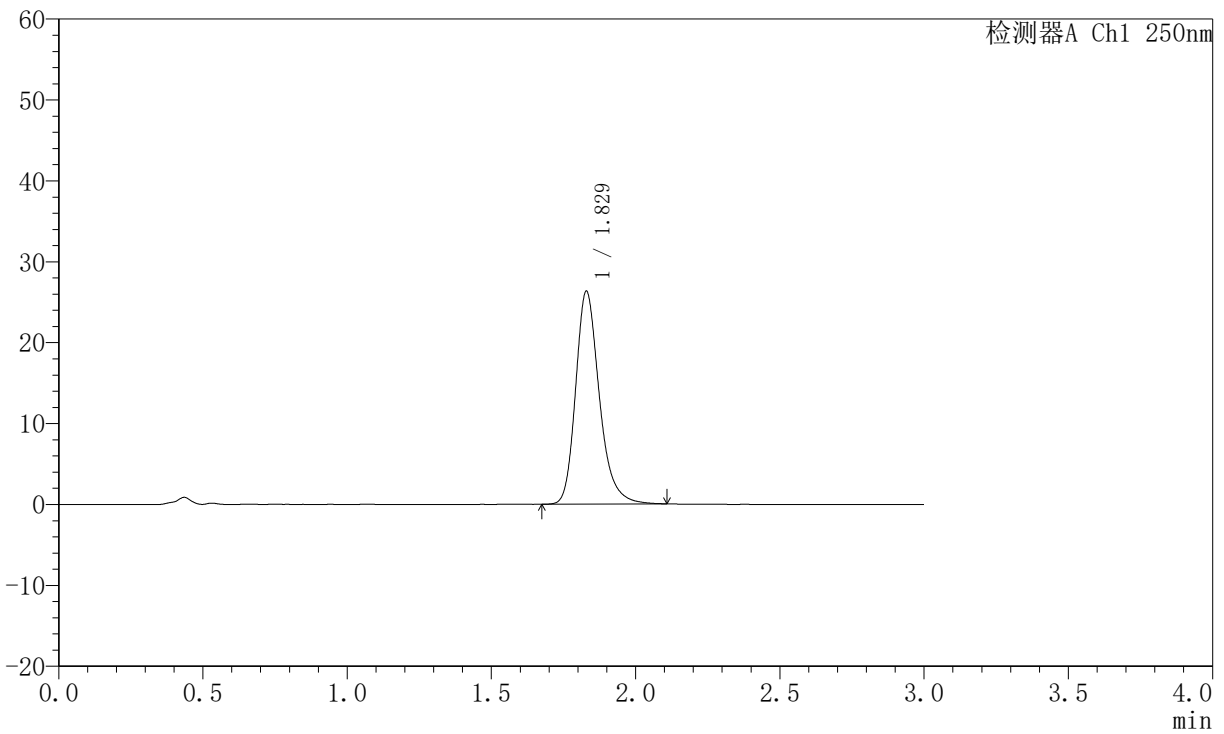

## <峰表>

检测器A Ch1 250nm

峰号	保留时间	面积	面积%	高度	理论塔板数(USP)	拖尾因子	分离度(USP)
1	1.829	150868	100.000	26323	2495	1.254	--
总计		150868	100.000	26323			



# JSS-221

## <样品信息>

色谱柱: XB-C18(50mm\*4.6mm,5μm)      流速:1.5ml/min  
 柱温: 30°C      波长:250nm  
 数据文件名: RC\$JSS-221 - 10-82/31-1834-2 - zzp-2025102421p-zjtj6y-rcqx-pH6.8jz-lf100z-90min-P2.lcd  
 方法文件名: RC\$JSS-221 - JSS-221-rc-FX280.lcm  
 批处理文件名: RC\$JSS-221 - 20260603-FX280.lcb  
 样品瓶号: 4-13  
 进样体积: 10 μl      版本号: 6.115  
 进样时间: 2026/06/03 22:20:59      实验者: xiexinhui  
 处理时间(V2): 2026/06/04 09:13:44      处理者: xiexinhui  
 仪器型号: SHIMADZU LC-2050C (FX280)

## <色谱图>

mV

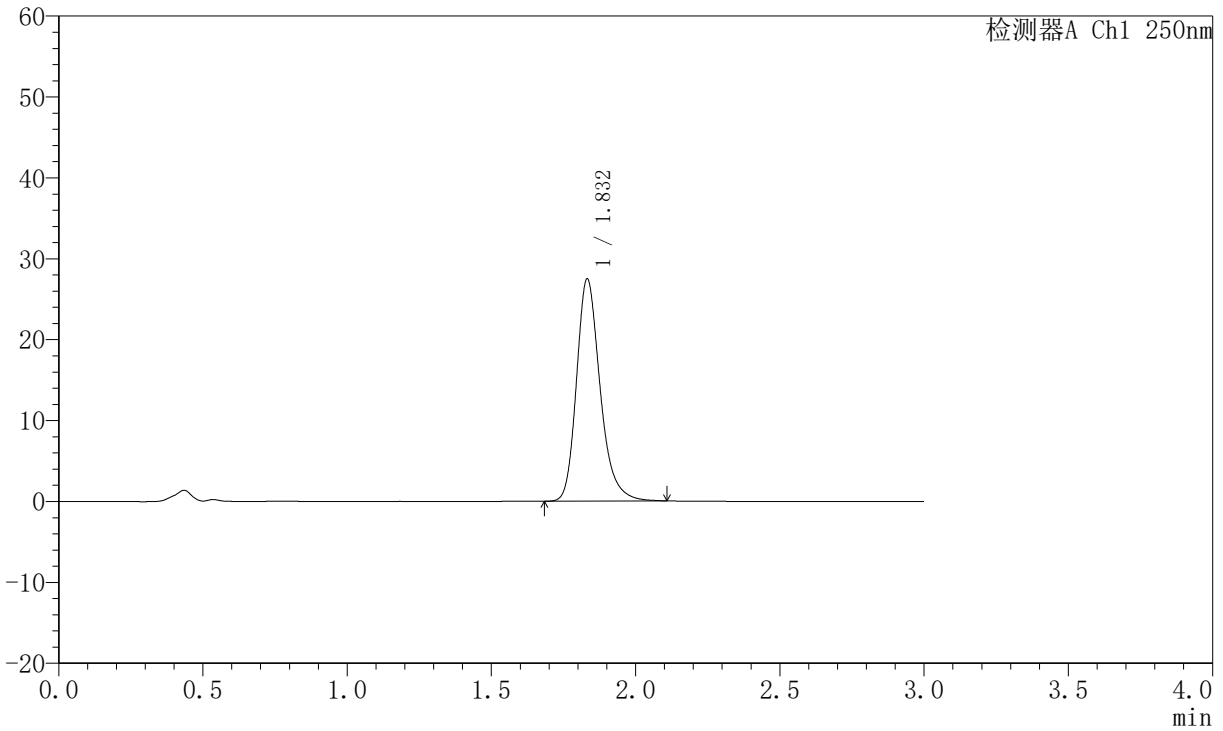

## <峰表>

检测器A Ch1 250nm

峰号	保留时间	面积	面积%	高度	理论塔板数(USP)	拖尾因子	分离度(USP)
1	1.832	156785	100.000	27433	2520	1.252	--
总计		156785	100.000	27433			



# JSS-221

## <样品信息>

色谱柱: XB-C18(50mm\*4.6mm,5μm)      流 速:1.5ml/min  
 柱 温: 30°C      波 长:250nm  
 数据文件名: RC\$JSS-221 - 10-82/31-1835-2 - zzp-2025102421p-zjtj6y-rcqx-pH6.8jz-lf100z-90min-P3.lcd  
 方法文件名: RC\$JSS-221 - JSS-221-rc-FX280.lcm  
 批处理文件名: RC\$JSS-221 - 20260603-FX280.lcb  
 样品瓶号: 4-22  
 进样体积: 10 μl      版本号: 6.115  
 进样时间: 2026/06/03 22:24:22      实验者: xiexinhui  
 处理时间(V2): 2026/06/04 09:13:47      处理者: xiexinhui  
 仪器型号: SHIMADZU LC-2050C (FX280)

## <色谱图>

mV

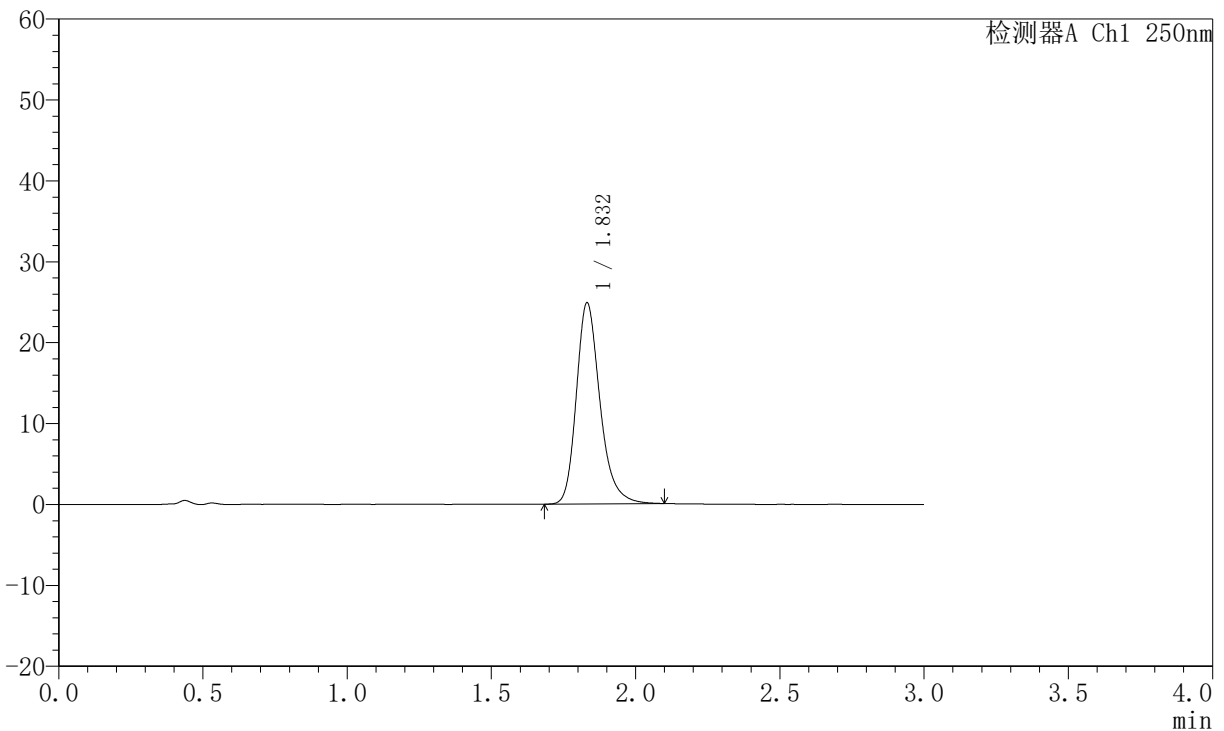

## <峰表>

检测器A Ch1 250nm

峰号	保留时间	面积	面积%	高度	理论塔板数(USP)	拖尾因子	分离度(USP)
1	1.832	142070	100.000	24851	2522	1.255	--
总计		142070	100.000	24851			



# JSS-221

## <样品信息>

色谱柱: XB-C18(50mm\*4.6mm,5μm)      流速:1.5ml/min  
 柱温: 30°C      波长:250nm  
 数据文件名: RC\$JSS-221 - 10-82/31-1836-2 - zzp-2025102421p-zjtj6y-rcqx-pH6.8jz-lf100z-90min-P4.lcd  
 方法文件名: RC\$JSS-221 - JSS-221-rc-FX280.lcm  
 批处理文件名: RC\$JSS-221 - 20260603-FX280.lcb  
 样品瓶号: 4-31  
 进样体积: 10 μl      版本号: 6.115  
 进样时间: 2026/06/03 22:27:44      实验者: xiexinhui  
 处理时间(V2): 2026/06/04 09:13:49      处理者: xiexinhui  
 仪器型号: SHIMADZU LC-2050C (FX280)

## <色谱图>

mV

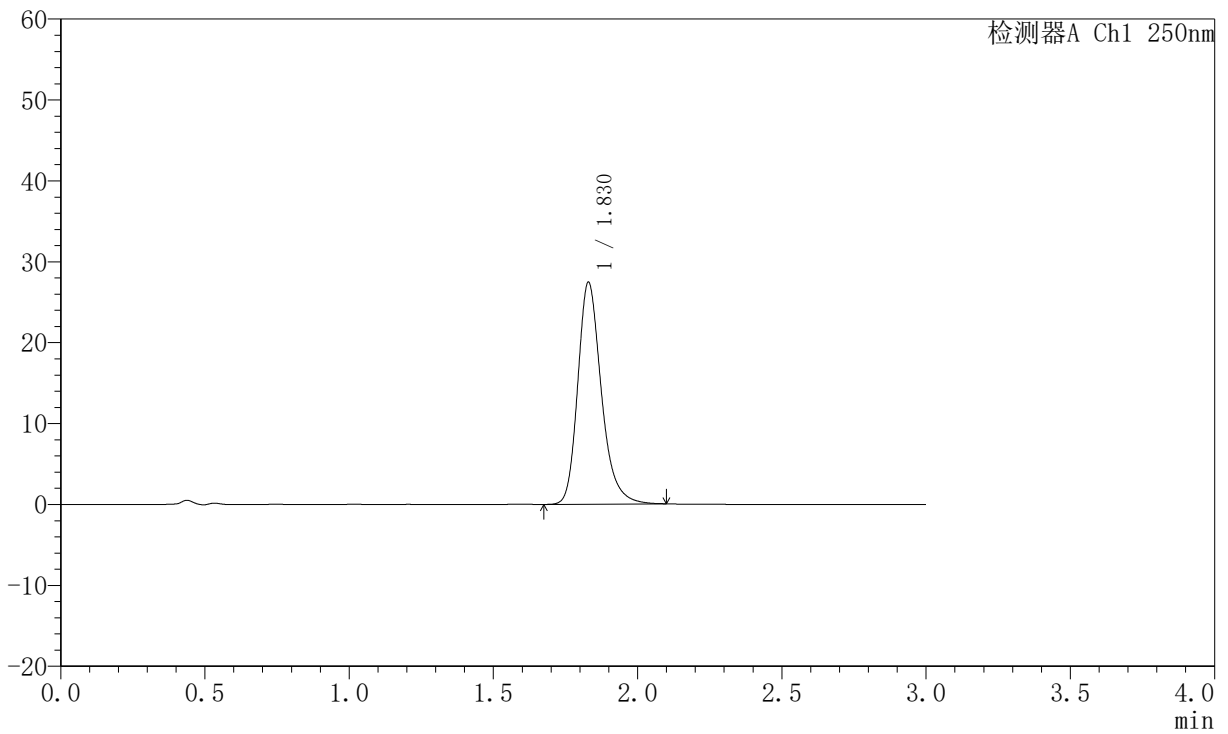

## <峰表>

检测器A Ch1 250nm

峰号	保留时间	面积	面积%	高度	理论塔板数(USP)	拖尾因子	分离度(USP)
1	1.830	156222	100.000	27439	2524	1.255	--
总计		156222	100.000	27439			



# JSS-221

## <样品信息>

色谱柱: XB-C18(50mm\*4.6mm,5µm)      流 速:1.5ml/min  
 柱 温: 30°C      波 长:250nm  
 数据文件名: RC\$JSS-221 - 10-82/31-1837-2 - zzp-2025102421p-zjtj6y-rcqx-pH6.8jz-lf100z-90min-P5.lcd  
 方法文件名: RC\$JSS-221 - JSS-221-rc-FX280.lcm  
 批处理文件名: RC\$JSS-221 - 20260603-FX280.lcb  
 样品瓶号: 4-40  
 进样体积: 10 µl      版本号: 6.115  
 进样时间: 2026/06/03 22:31:06      实验者: xiexinhui  
 处理时间(V2): 2026/06/04 09:13:52      处理者: xiexinhui  
 仪器型号: SHIMADZU LC-2050C (FX280)

## <色谱图>

mV

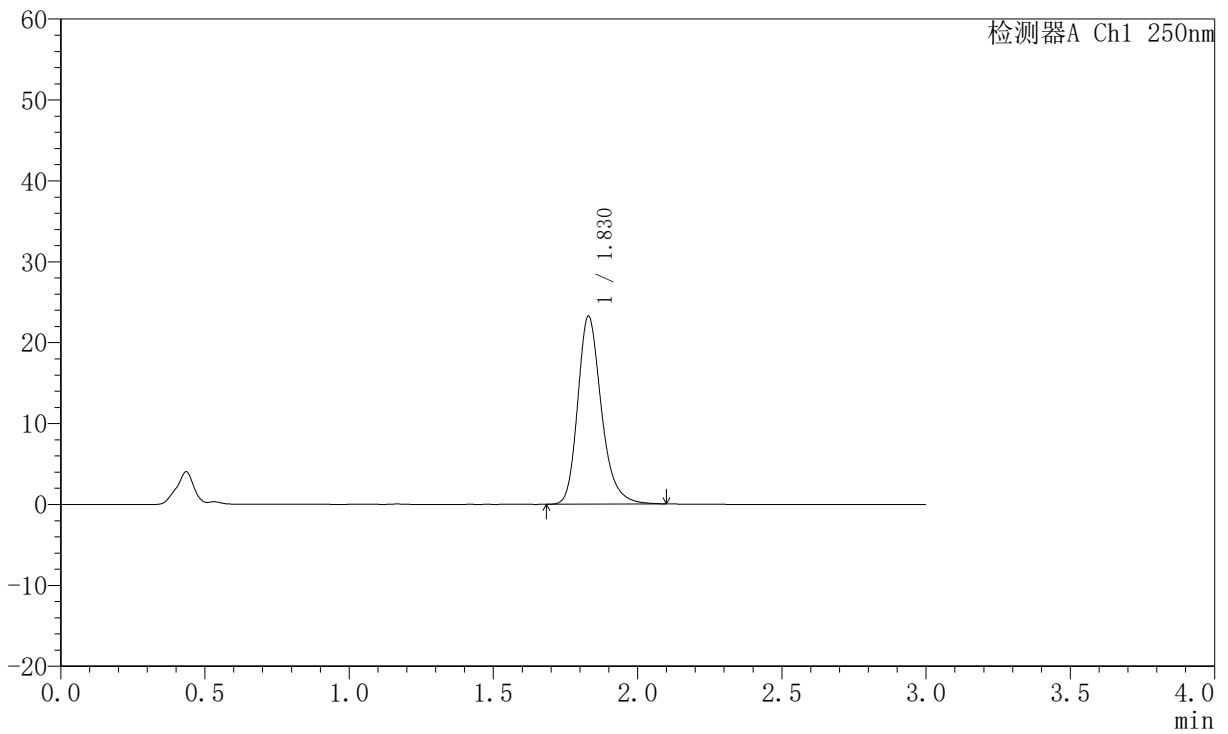

## <峰表>

检测器A Ch1 250nm

峰号	保留时间	面积	面积%	高度	理论塔板数(USP)	拖尾因子	分离度(USP)
1	1.830	132670	100.000	23252	2508	1.247	--
总计		132670	100.000	23252			



# JSS-221

## <样品信息>

色谱柱: XB-C18(50mm\*4.6mm,5μm)      流 速:1.5ml/min  
 柱 温: 30°C      波 长:250nm  
 数据文件名:RC\$JSS-221 - 10-82/31-1838-2 - zzp-2025102421p-zjtj6y-rcqx-pH6.8jz-lf100z-90min-P6.lcd  
 方法文件名: RC\$JSS-221 - JSS-221-rc-FX280.lcm  
 批处理文件名: RC\$JSS-221 - 20260603-FX280.lcb  
 样品瓶号: 4-49  
 进样体积: 10 μl      版本号: 6.115  
 进样时间: 2026/06/03 22:34:30      实验者: xiexinhui  
 处理时间(V2): 2026/06/04 09:13:55      处理者: xiexinhui  
 仪器型号: SHIMADZU LC-2050C (FX280)

## <色谱图>

mV

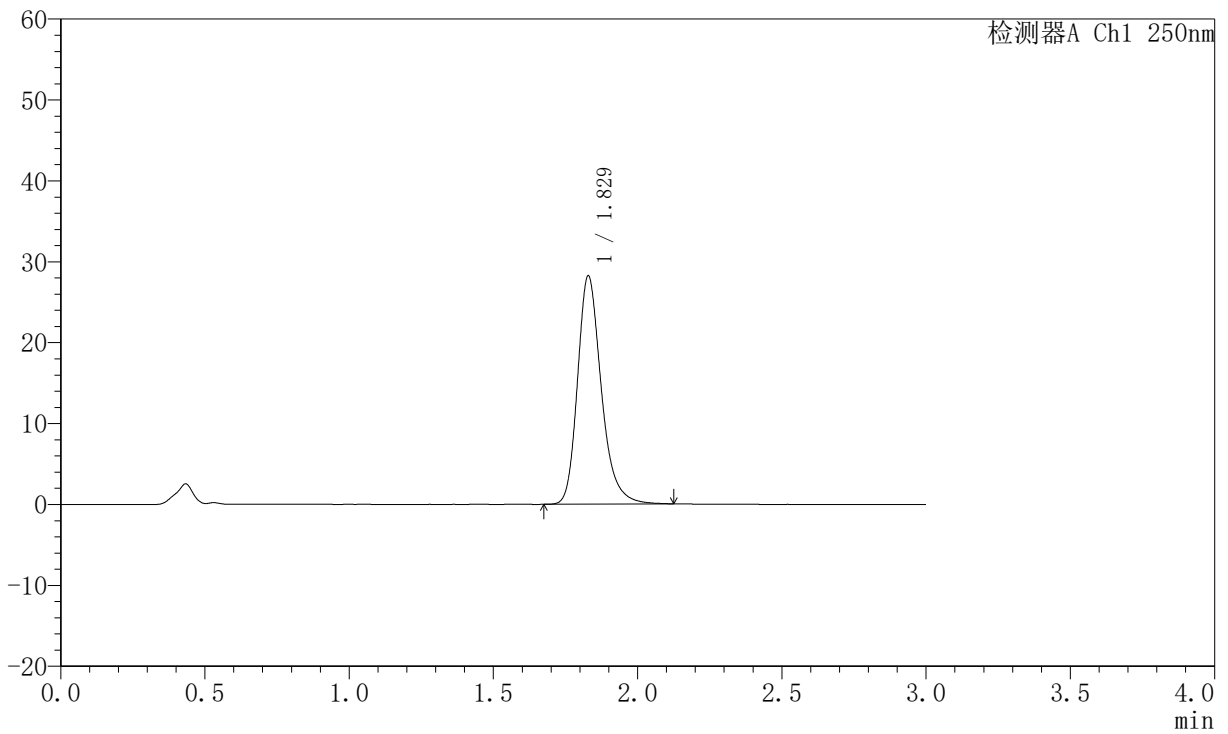

## <峰表>

检测器A Ch1 250nm

峰号	保留时间	面积	面积%	高度	理论塔板数(USP)	拖尾因子	分离度(USP)
1	1.829	162071	100.000	28220	2492	1.259	--
总计		162071	100.000	28220			



# JSS-221

## <样品信息>

色谱柱: XB-C18(50mm\*4.6mm,5μm)      流 速:1.5ml/min  
 柱 温: 30°C      波 长:250nm  
 数据文件名: RC\$JSS-221 - 10-82/31-1839-2 - zzp-2025102421p-zjtj6y-rcqx-pH6.8jz-lf100z-120min-P1.lcd  
 方法文件名: RC\$JSS-221 - JSS-221-rc-FX280.lcm  
 批处理文件名: RC\$JSS-221 - 20260603-FX280.lcb  
 样品瓶号: 4-5  
 进样体积: 10 μl      版本号: 6.115  
 进样时间: 2026/06/03 22:37:53      实验者: xiexinhui  
 处理时间(V2): 2026/06/04 09:13:57      处理者: xiexinhui  
 仪器型号: SHIMADZU LC-2050C (FX280)

## <色谱图>

mV

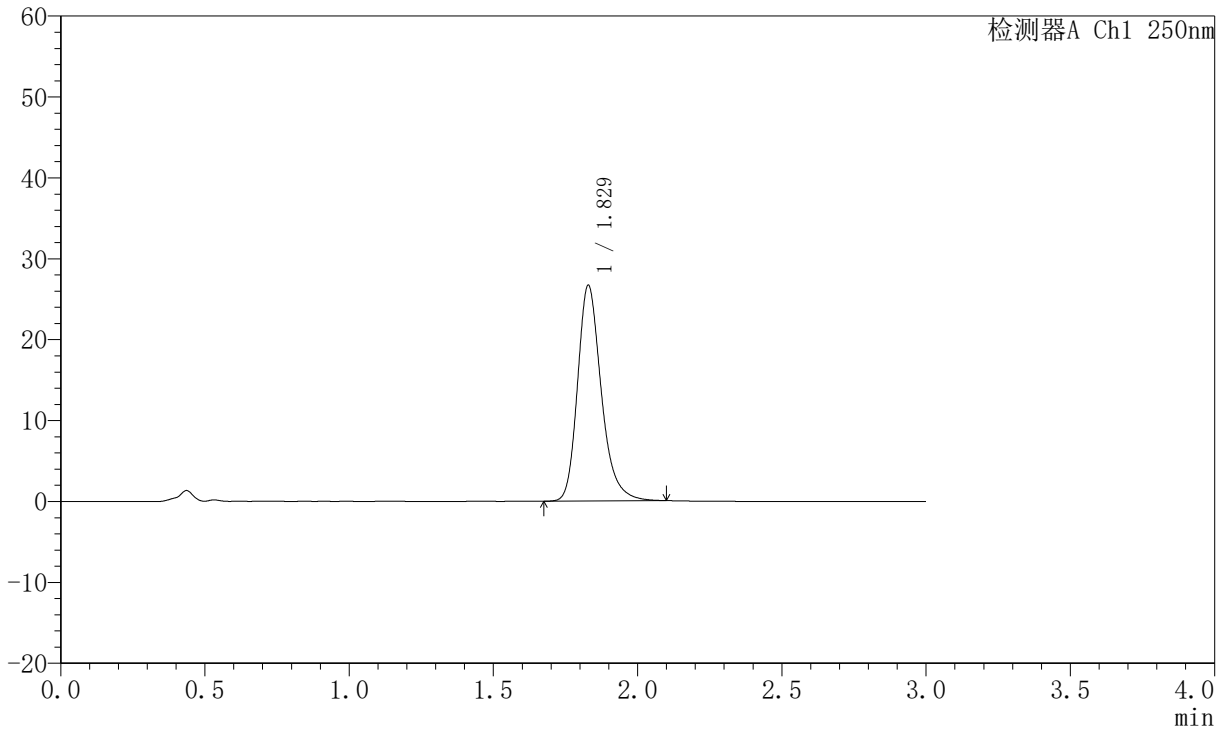

## <峰表>

检测器A Ch1 250nm

峰号	保留时间	面积	面积%	高度	理论塔板数(USP)	拖尾因子	分离度(USP)
1	1.829	153095	100.000	26680	2488	1.258	--
总计		153095	100.000	26680			



# JSS-221

## <样品信息>

色谱柱: XB-C18(50mm\*4.6mm,5µm)      流 速:1.5ml/min  
 柱 温: 30°C      波 长:250nm  
 数据文件名: RC\$JSS-221 - 10-82/31-1840-2 - zzp-2025102421p-zjtj6y-rcqx-pH6.8jz-lf100z-120min-P2.lcd  
 方法文件名: RC\$JSS-221 - JSS-221-rc-FX280.lcm  
 批处理文件名: RC\$JSS-221 - 20260603-FX280.lcb  
 样品瓶号: 4-14  
 进样体积: 10 µl      版本号: 6.115  
 进样时间: 2026/06/03 22:41:16      实验者: xiexinhui  
 处理时间(V2): 2026/06/04 09:14:00      处理者: xiexinhui  
 仪器型号: SHIMADZU LC-2050C (FX280)

## <色谱图>

mV

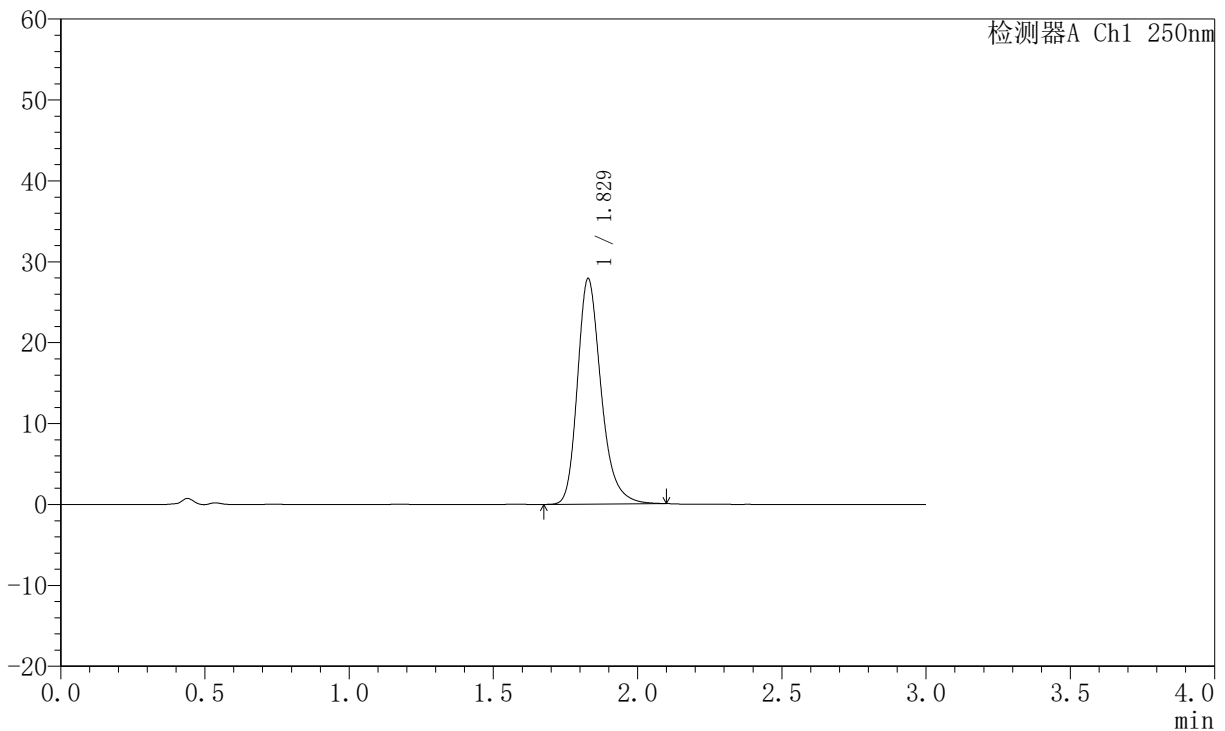

## <峰表>

检测器A Ch1 250nm

峰号	保留时间	面积	面积%	高度	理论塔板数(USP)	拖尾因子	分离度(USP)
1	1.829	159186	100.000	27860	2506	1.261	--
总计		159186	100.000	27860			



# JSS-221

## <样品信息>

色谱柱: XB-C18(50mm\*4.6mm,5μm) 流速:1.5ml/min  
 柱温: 30°C 波长:250nm  
 数据文件名: RC\$JSS-221 - 10-82/31-1841-2 - zzp-2025102421p-zjtj6y-rcqx-pH6.8jz-lf100z-120min-P3.lcd  
 方法文件名: RC\$JSS-221 - JSS-221-rc-FX280.lcm  
 批处理文件名: RC\$JSS-221 - 20260603-FX280.lcb  
 样品瓶号: 4-23  
 进样体积: 10 μl 版本号: 6.115  
 进样时间: 2026/06/03 22:44:39 实验者: xiexinhui  
 处理时间(V2): 2026/06/04 09:14:03 处理者: xiexinhui  
 仪器型号: SHIMADZU LC-2050C (FX280)

## <色谱图>

mV

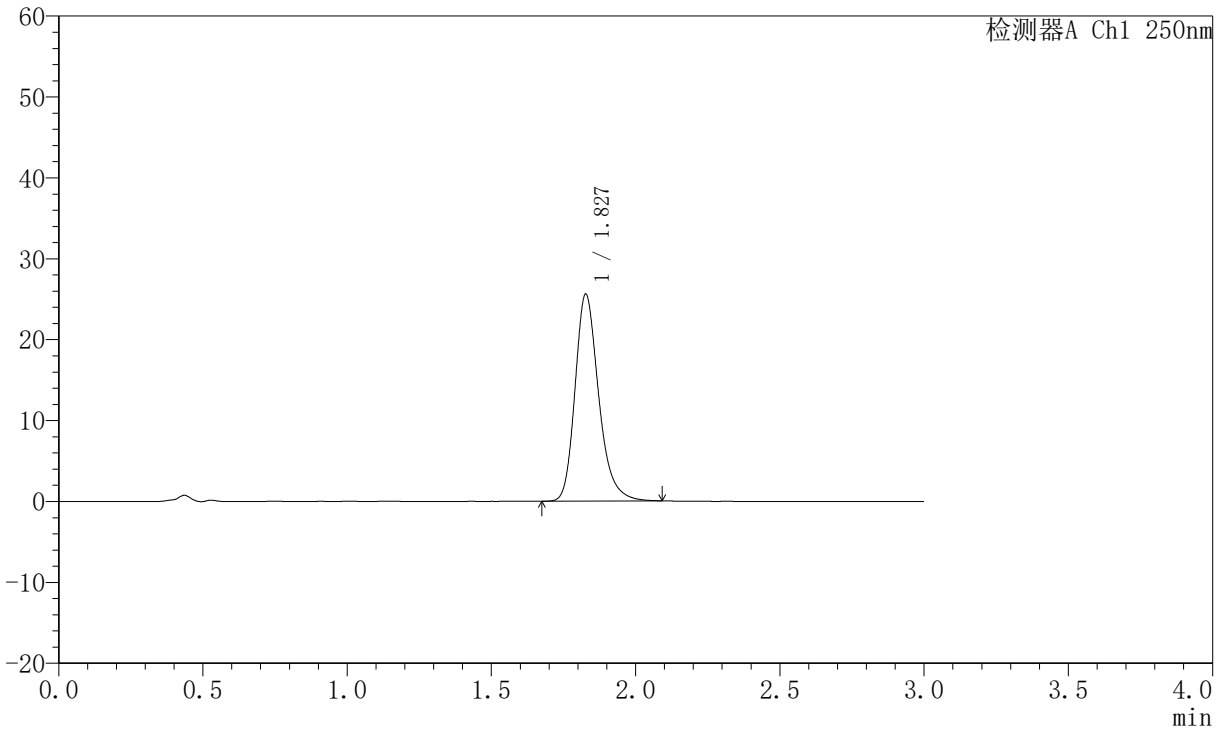

## <峰表>

检测器A Ch1 250nm

峰号	保留时间	面积	面积%	高度	理论塔板数(USP)	拖尾因子	分离度(USP)
1	1.827	146025	100.000	25513	2497	1.250	--
总计		146025	100.000	25513			



# JSS-221

## <样品信息>

色谱柱: XB-C18(50mm\*4.6mm,5μm)      流 速:1.5ml/min  
 柱 温: 30°C      波 长:250nm  
 数据文件名: RC\$JSS-221 - 10-82/31-1842-2 - zzp-2025102421p-zjtj6y-rcqx-pH6.8jz-lf100z-120min-P4.lcd  
 方法文件名: RC\$JSS-221 - JSS-221-rc-FX280.lcm  
 批处理文件名: RC\$JSS-221 - 20260603-FX280.lcb  
 样品瓶号: 4-32  
 进样体积: 10 μl      版本号: 6.115  
 进样时间: 2026/06/03 22:48:02      实验者: xiexinhui  
 处理时间(V2): 2026/06/04 09:14:06      处理者: xiexinhui  
 仪器型号: SHIMADZU LC-2050C (FX280)

## <色谱图>

mV

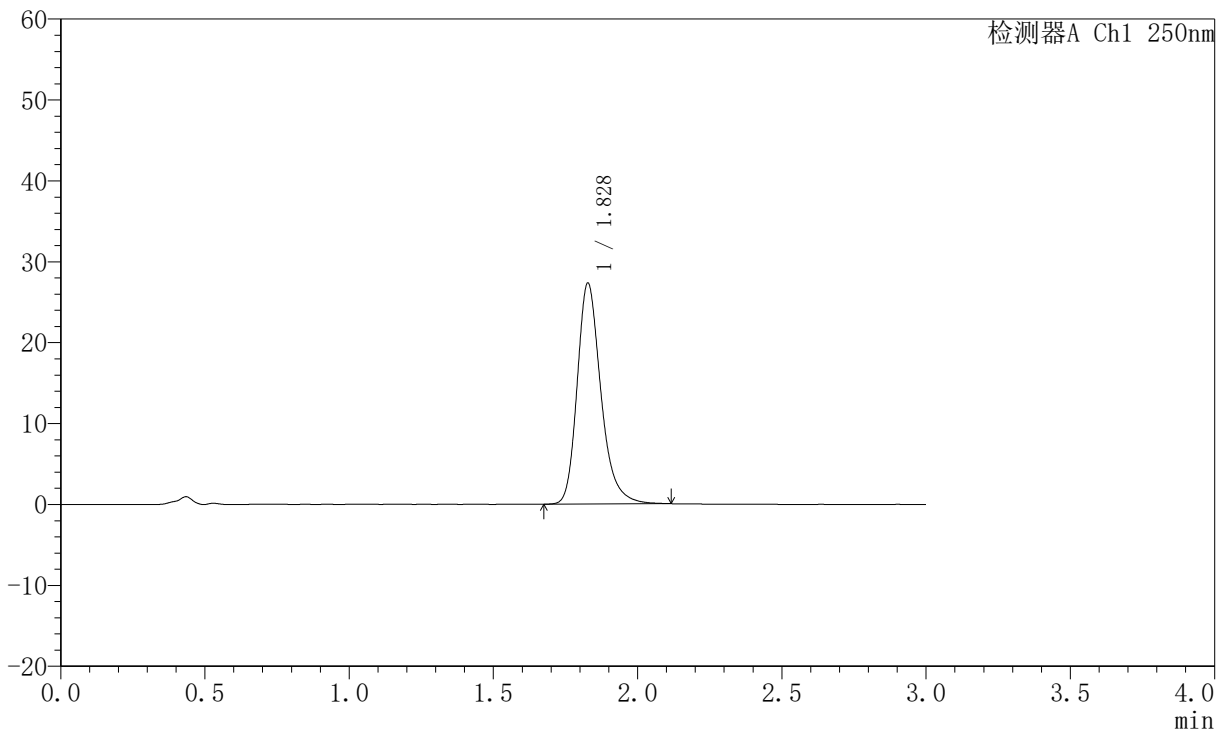

## <峰表>

检测器A Ch1 250nm

峰号	保留时间	面积	面积%	高度	理论塔板数(USP)	拖尾因子	分离度(USP)
1	1.828	156641	100.000	27258	2493	1.263	--
总计		156641	100.000	27258			



# JSS-221

## <样品信息>

色谱柱: XB-C18(50mm\*4.6mm,5μm)      流速:1.5ml/min  
 柱温: 30°C      波长:250nm  
 数据文件名: RC\$JSS-221 - 10-82/31-1843-2 - zzp-2025102421p-zjtj6y-rcqx-pH6.8jz-lf100z-120min-P5.lcd  
 方法文件名: RC\$JSS-221 - JSS-221-rc-FX280.lcm  
 批处理文件名: RC\$JSS-221 - 20260603-FX280.lcb  
 样品瓶号: 4-41  
 进样体积: 10 μl      版本号: 6.115  
 进样时间: 2026/06/03 22:51:25      实验者: xiexinhui  
 处理时间(V2): 2026/06/04 09:14:08      处理者: xiexinhui  
 仪器型号: SHIMADZU LC-2050C (FX280)

## <色谱图>

mV

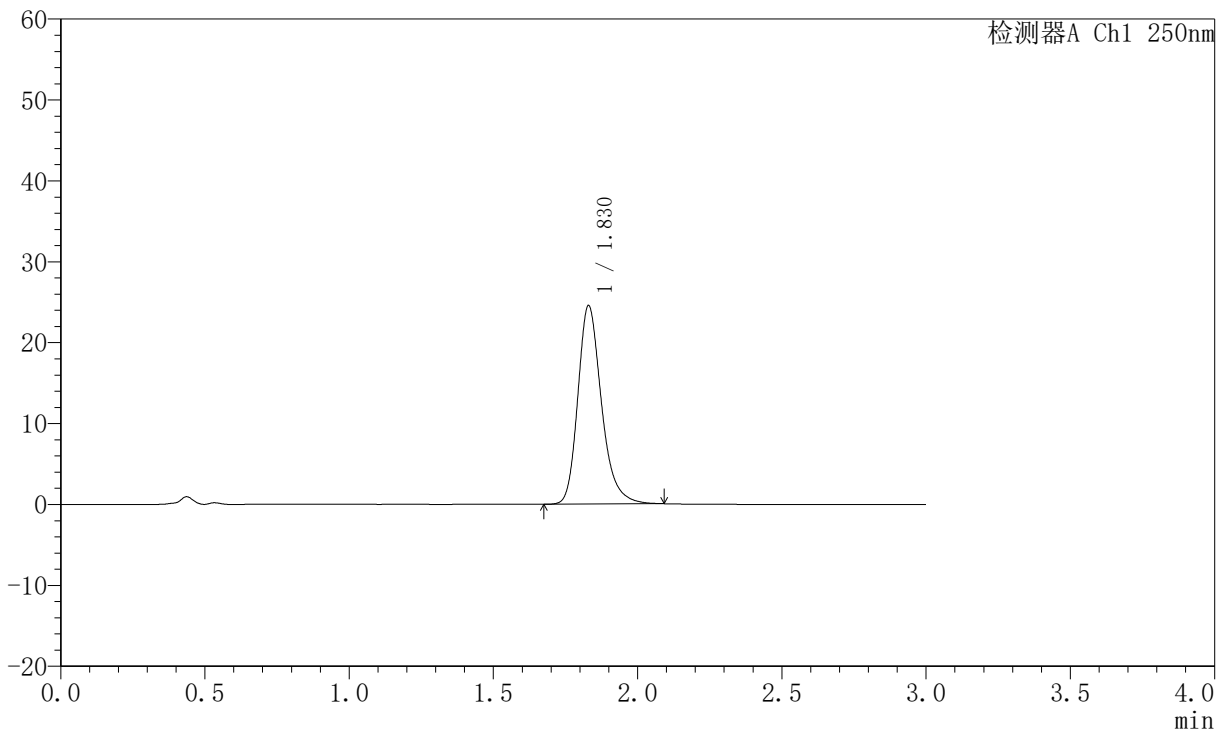

## <峰表>

检测器A Ch1 250nm

峰号	保留时间	面积	面积%	高度	理论塔板数(USP)	拖尾因子	分离度(USP)
1	1.830	140163	100.000	24555	2513	1.254	--
总计		140163	100.000	24555			



# JSS-221

## <样品信息>

色谱柱: XB-C18(50mm\*4.6mm,5μm)      流 速:1.5ml/min  
 柱 温: 30°C      波 长:250nm  
 数据文件名: RC\$JSS-221 - 10-82/31-1844-2 - zzp-2025102421p-zjtj6y-rcqx-pH6.8jz-lf100z-120min-P6.lcd  
 方法文件名: RC\$JSS-221 - JSS-221-rc-FX280.lcm  
 批处理文件名: RC\$JSS-221 - 20260603-FX280.lcb  
 样品瓶号: 4-50  
 进样体积: 10 μl      版本号: 6.115  
 进样时间: 2026/06/03 22:54:47      实验者: xiexinhui  
 处理时间(V2): 2026/06/04 09:14:11      处理者: xiexinhui  
 仪器型号: SHIMADZU LC-2050C (FX280)

## <色谱图>

mV

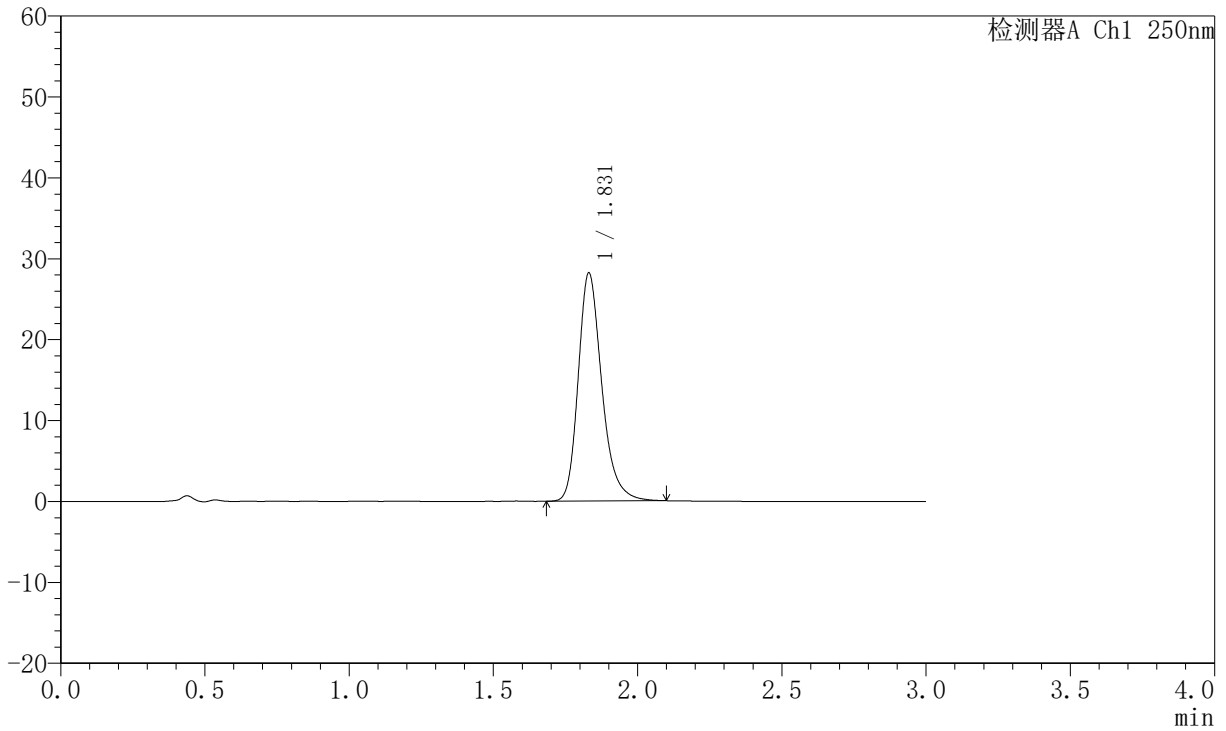

## <峰表>

检测器A Ch1 250nm

峰号	保留时间	面积	面积%	高度	理论塔板数(USP)	拖尾因子	分离度(USP)
1	1.831	160641	100.000	28197	2521	1.259	--
总计		160641	100.000	28197			



# JSS-221

## <样品信息>

色谱柱: XB-C18(50mm\*4.6mm,5μm)      流速:1.5ml/min  
 柱温: 30°C      波长:250nm  
 数据文件名: RC\$JSS-221 - 10-82/31-1845-2 - zzp-2025102421p-zjtj6y-rcqx-pH6.8jz-lf100z-jxzs-P1.lcd  
 方法文件名: RC\$JSS-221 - JSS-221-rc-FX280.lcm  
 批处理文件名: RC\$JSS-221 - 20260603-FX280.lcb  
 样品瓶号: 4-6  
 进样体积: 10 μl      版本号: 6.115  
 进样时间: 2026/06/03 22:58:11      实验者: xiexinhui  
 处理时间(V2): 2026/06/04 09:14:14      处理者: xiexinhui  
 仪器型号: SHIMADZU LC-2050C (FX280)

## <色谱图>

mV

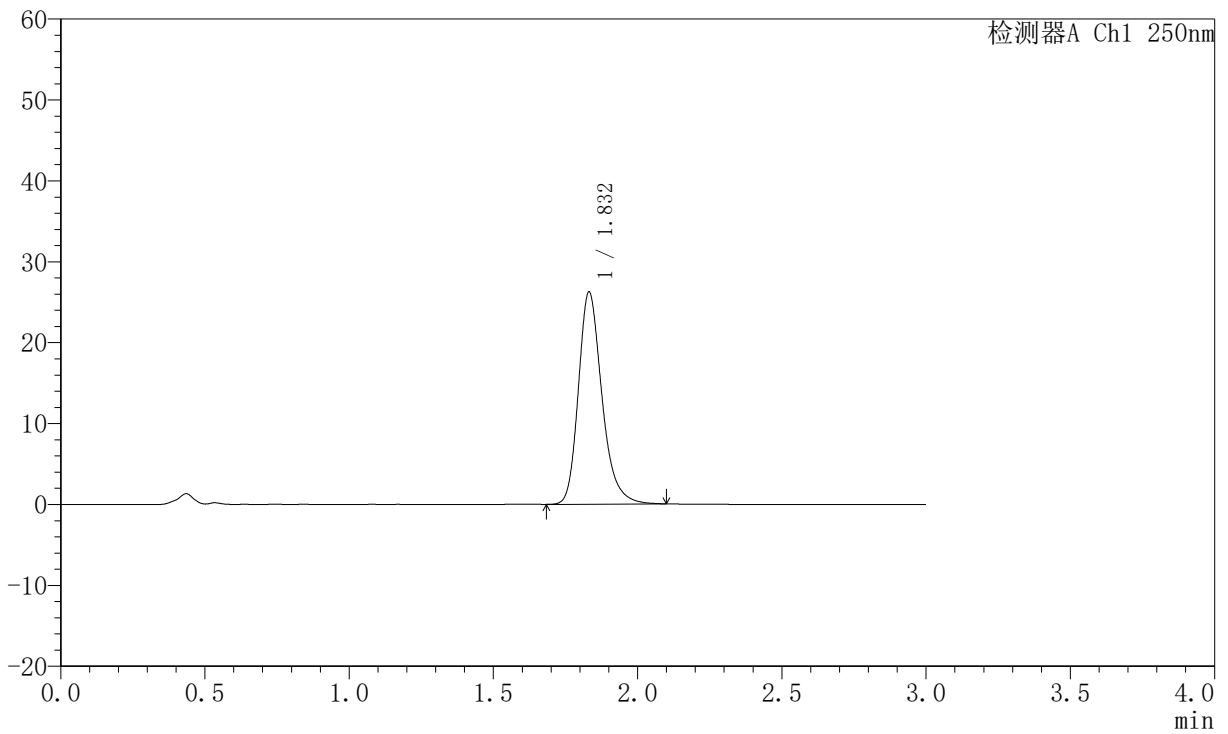

## <峰表>

检测器A Ch1 250nm

峰号	保留时间	面积	面积%	高度	理论塔板数(USP)	拖尾因子	分离度(USP)
1	1.832	149156	100.000	26207	2530	1.254	--
总计		149156	100.000	26207			



# JSS-221

## <样品信息>

色谱柱: XB-C18(50mm\*4.6mm,5μm)      流速:1.5ml/min  
 柱温: 30°C      波长:250nm  
 数据文件名: RC\$JSS-221 - 10-82/31-1846-2 - zzp-2025102421p-zjtj6y-rcqx-pH6.8jz-lf100z-jxzs-P2.lcd  
 方法文件名: RC\$JSS-221 - JSS-221-rc-FX280.lcm  
 批处理文件名: RC\$JSS-221 - 20260603-FX280.lcb  
 样品瓶号: 4-15  
 进样体积: 10 μl      版本号: 6.115  
 进样时间: 2026/06/03 23:01:34      实验者: xiexinhui  
 处理时间(V2): 2026/06/04 09:14:17      处理者: xiexinhui  
 仪器型号: SHIMADZU LC-2050C (FX280)

## <色谱图>

mV

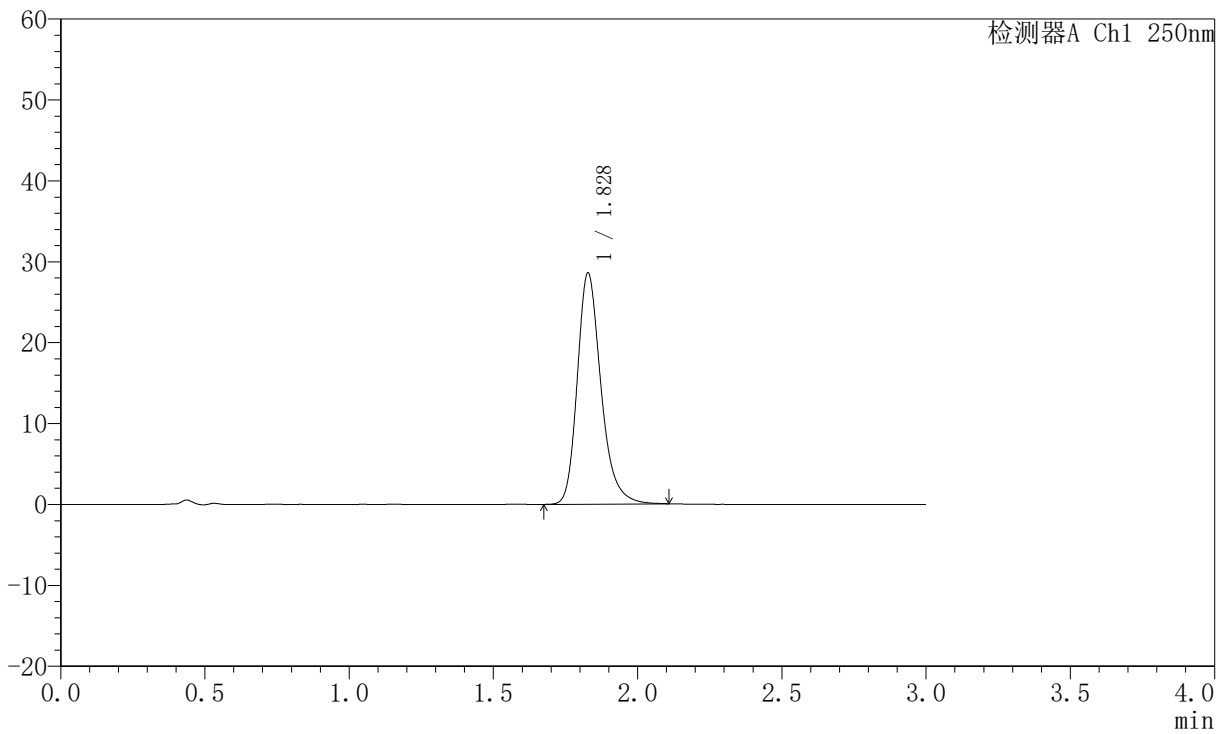

## <峰表>

检测器A Ch1 250nm

峰号	保留时间	面积	面积%	高度	理论塔板数(USP)	拖尾因子	分离度(USP)
1	1.828	163708	100.000	28550	2492	1.258	--
总计		163708	100.000	28550			



# JSS-221

## <样品信息>

色谱柱: XB-C18(50mm\*4.6mm,5µm)      流速:1.5ml/min  
 柱温: 30°C      波长:250nm  
 数据文件名: RC\$JSS-221 - 10-82/31-1847-2 - zzp-2025102421p-zjtj6y-rcqx-pH6.8jz-lf100z-jxzs-P3.lcd  
 方法文件名: RC\$JSS-221 - JSS-221-rc-FX280.lcm  
 批处理文件名: RC\$JSS-221 - 20260603-FX280.lcb  
 样品瓶号: 4-24  
 进样体积: 10 µl      版本号: 6.115  
 进样时间: 2026/06/03 23:04:56      实验者: xiexinhui  
 处理时间(V2): 2026/06/04 09:14:19      处理者: xiexinhui  
 仪器型号: SHIMADZU LC-2050C (FX280)

## <色谱图>

mV

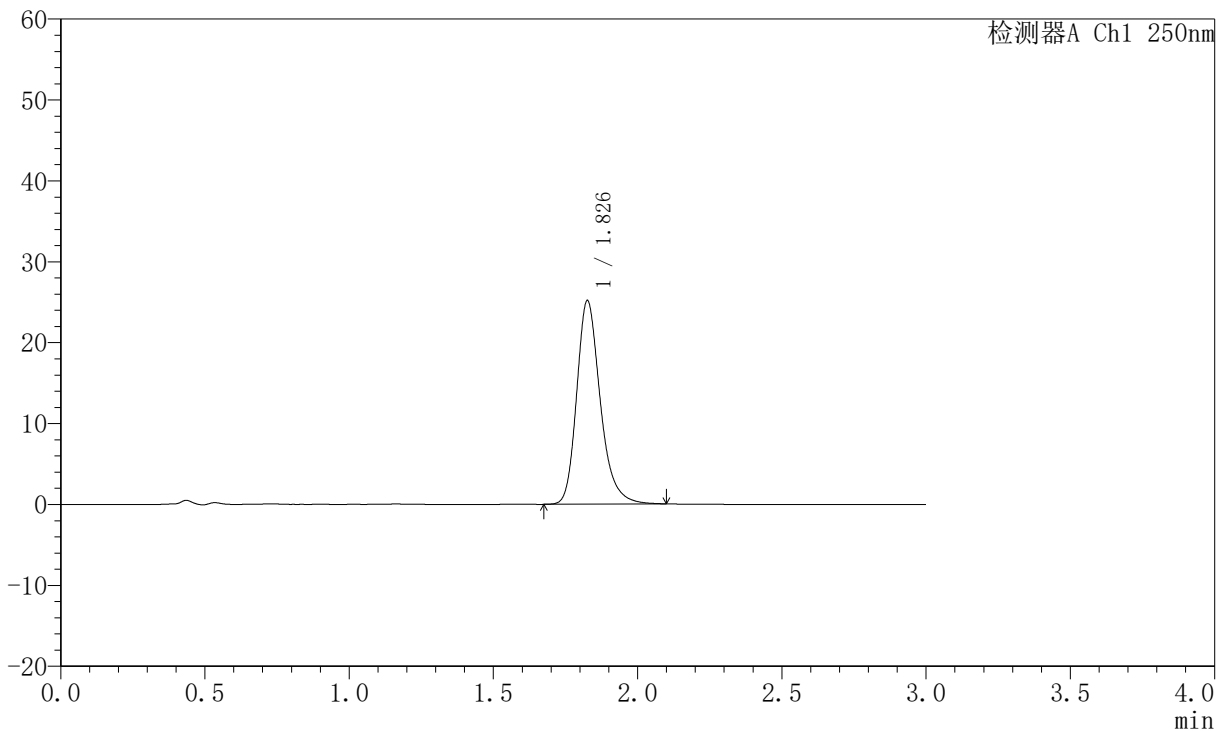

## <峰表>

检测器A Ch1 250nm

峰号	保留时间	面积	面积%	高度	理论塔板数(USP)	拖尾因子	分离度(USP)
1	1.826	143422	100.000	25003	2512	1.256	--
总计		143422	100.000	25003			



# JSS-221

## <样品信息>

色谱柱: XB-C18(50mm\*4.6mm,5µm)      流速:1.5ml/min  
 柱温: 30°C      波长:250nm  
 数据文件名: RC\$JSS-221 - 10-82/31-1848-2 - zzp-2025102421p-zjtj6y-rcqx-pH6.8jz-lf100z-jxzs-P4.lcd  
 方法文件名: RC\$JSS-221 - JSS-221-rc-FX280.lcm  
 批处理文件名: RC\$JSS-221 - 20260603-FX280.lcb  
 样品瓶号: 4-33  
 进样体积: 10 µl      版本号: 6.115  
 进样时间: 2026/06/03 23:08:19      实验者: xiexinhui  
 处理时间(V2): 2026/06/04 09:14:22      处理者: xiexinhui  
 仪器型号: SHIMADZU LC-2050C (FX280)

## <色谱图>

mV

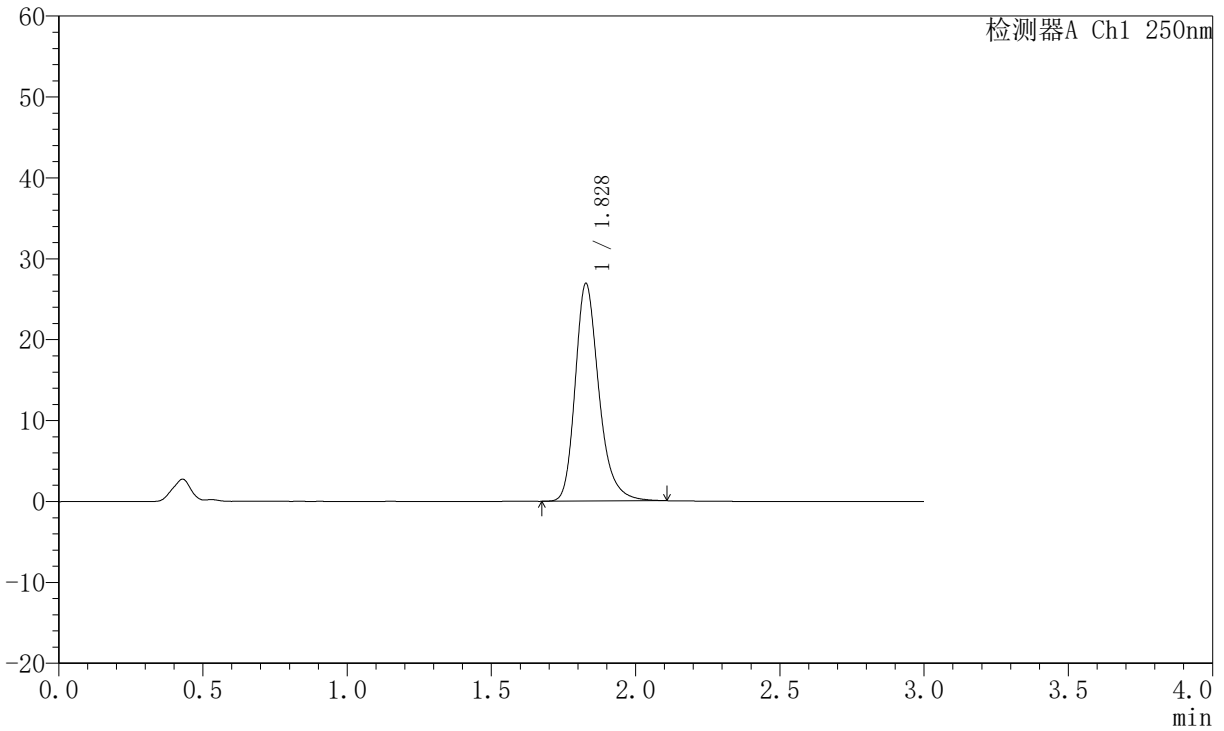

## <峰表>

检测器A Ch1 250nm

峰号	保留时间	面积	面积%	高度	理论塔板数(USP)	拖尾因子	分离度(USP)
1	1.828	154033	100.000	26869	2506	1.265	--
总计		154033	100.000	26869			



# JSS-221

## <样品信息>

色谱柱: XB-C18(50mm\*4.6mm,5μm)      流速:1.5ml/min  
 柱温: 30°C      波长:250nm  
 数据文件名: RC\$JSS-221 - 10-82/31-1849-2 - zzp-2025102421p-zjtj6y-rcqx-pH6.8jz-lf100z-jxzs-P5.lcd  
 方法文件名: RC\$JSS-221 - JSS-221-rc-FX280.lcm  
 批处理文件名: RC\$JSS-221 - 20260603-FX280.lcb  
 样品瓶号: 4-42  
 进样体积: 10 μl      版本号: 6.115  
 进样时间: 2026/06/03 23:11:42      实验者: xiexinhui  
 处理时间(V2): 2026/06/04 09:14:24      处理者: xiexinhui  
 仪器型号: SHIMADZU LC-2050C (FX280)

## <色谱图>

mV

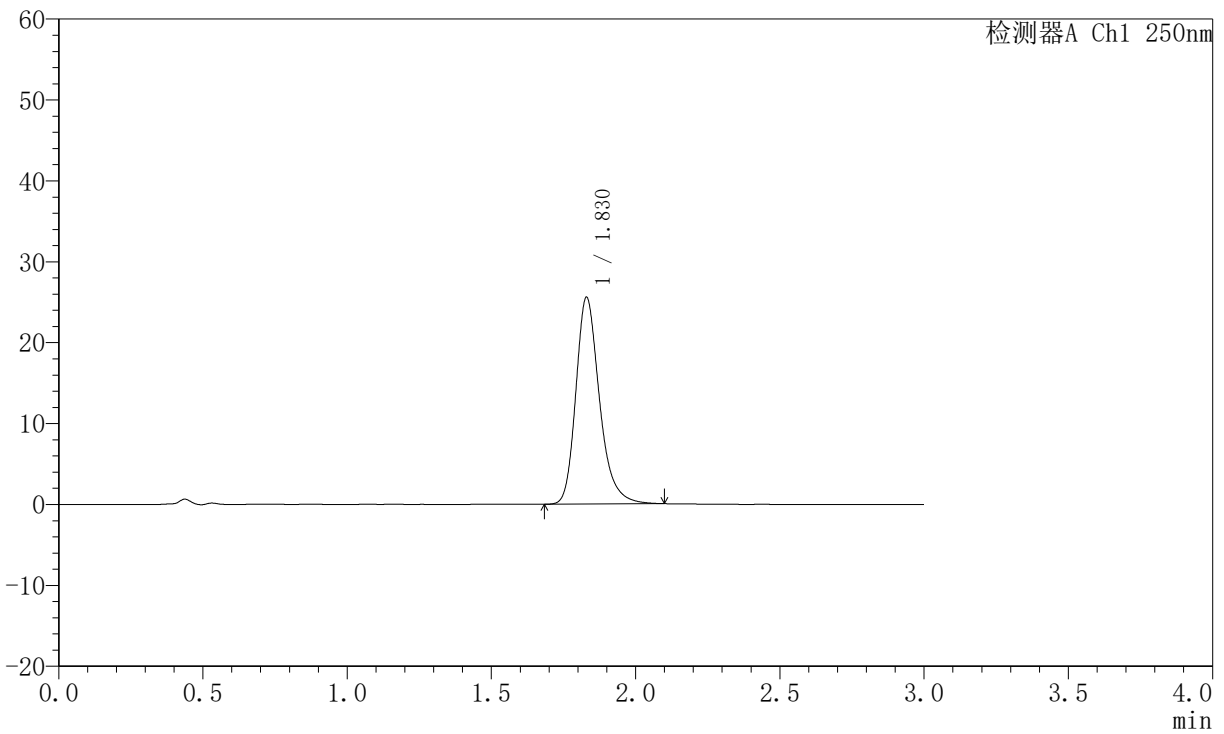

## <峰表>

检测器A Ch1 250nm

峰号	保留时间	面积	面积%	高度	理论塔板数(USP)	拖尾因子	分离度(USP)
1	1.830	145946	100.000	25568	2522	1.261	--
总计		145946	100.000	25568			



# JSS-221

## <样品信息>

色谱柱: XB-C18(50mm\*4.6mm,5μm)      流速:1.5ml/min  
 柱温: 30°C      波长:250nm  
 数据文件名: RC\$JSS-221 - 10-82/31-1850-2 - zzp-2025102421p-zjtj6y-rcqx-pH6.8jz-lf100z-jxzs-P6.lcd  
 方法文件名: RC\$JSS-221 - JSS-221-rc-FX280.lcm  
 批处理文件名: RC\$JSS-221 - 20260603-FX280.lcb  
 样品瓶号: 4-51  
 进样体积: 10 μl      版本号: 6.115  
 进样时间: 2026/06/03 23:15:04      实验者: xiexinhui  
 处理时间(V2): 2026/06/04 09:14:27      处理者: xiexinhui  
 仪器型号: SHIMADZU LC-2050C (FX280)

## <色谱图>

mV

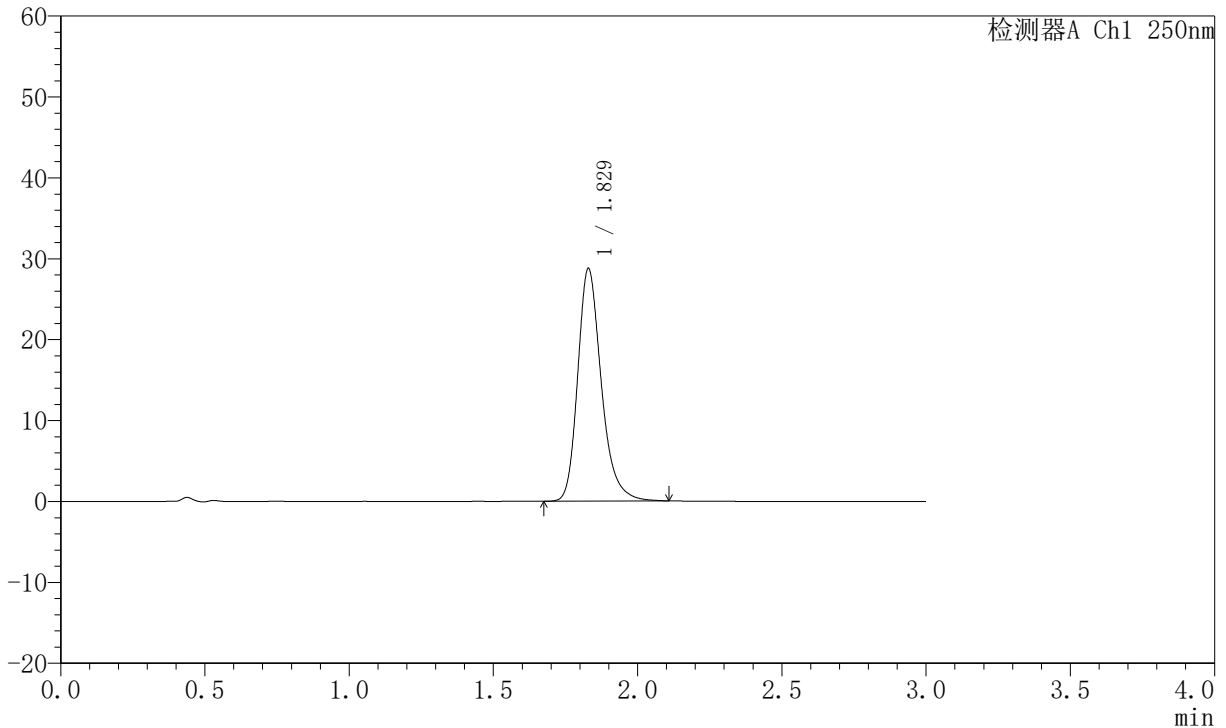

## <峰表>

检测器A Ch1 250nm

峰号	保留时间	面积	面积%	高度	理论塔板数(USP)	拖尾因子	分离度(USP)
1	1.829	163781	100.000	28758	2528	1.259	--
总计		163781	100.000	28758			



# JSS-221

## <样品信息>

色谱柱: XB-C18(50mm\*4.6mm,5μm)      流 速:1.5ml/min  
 柱 温: 30°C      波 长:250nm  
 数据文件名: RC\$JSS-221 - 10-82/31-1851-2 - zzp-2025102421p-zjtj6y-rcqx-pH6.8jz-lf100z-dz2-1.lcd  
 方法文件名: RC\$JSS-221 - JSS-221-rc-FX280.lcm  
 批处理文件名: RC\$JSS-221 - 20260603-FX280.lcb  
 样品瓶号: 2-27  
 进样体积: 10 μl      版本号: 6.115  
 进样时间: 2026/06/03 23:18:29      实验者: xiexinhui  
 处理时间(V2): 2026/06/04 09:14:30      处理者: xiexinhui  
 仪器型号: SHIMADZU LC-2050C (FX280)

## <色谱图>

mV

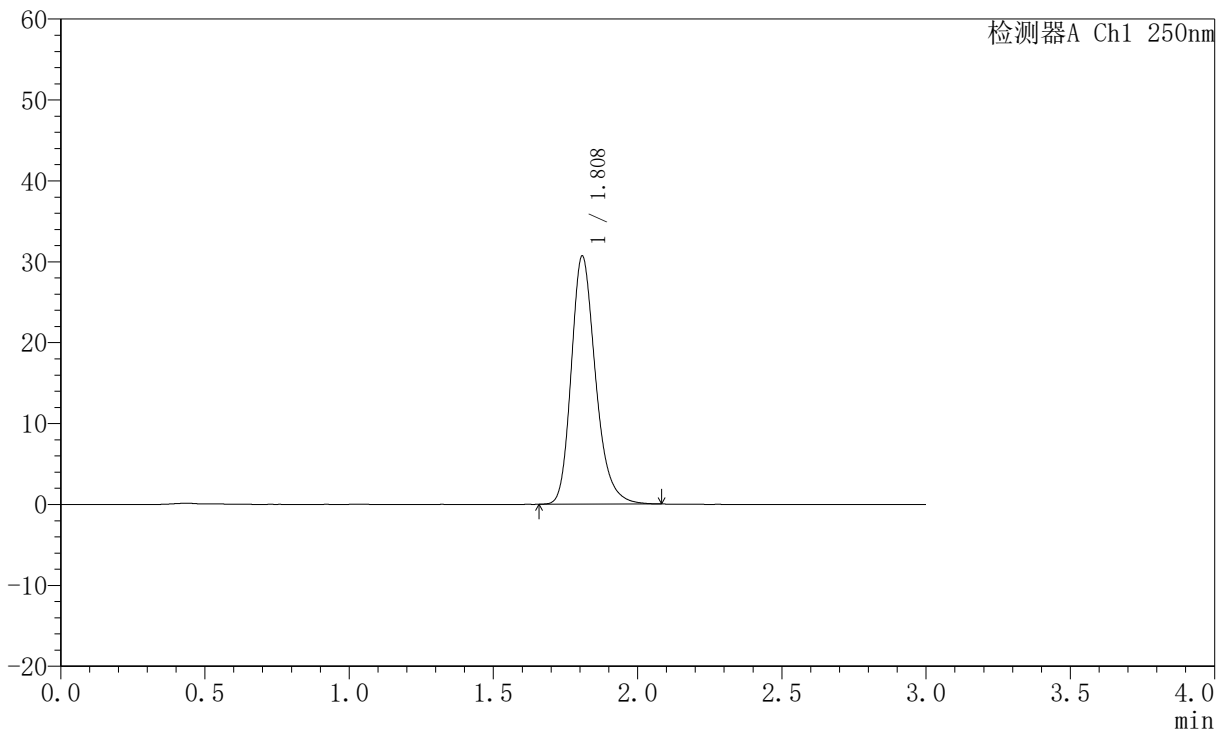

## <峰表>

检测器A Ch1 250nm

峰号	保留时间	面积	面积%	高度	理论塔板数(USP)	拖尾因子	分离度(USP)
1	1.808	180017	100.000	30585	2295	1.245	--
总计		180017	100.000	30585			



# JSS-221

## <样品信息>

色谱柱: XB-C18(50mm\*4.6mm,5μm)      流 速:1.5ml/min  
 柱 温: 30°C      波 长:250nm  
 数据文件名: RC\$JSS-221 - 10-82/31-1852-2 - zzp-2025102421p-zjtj6y-rcqx-pH6.8jz-lf100z-dz2-2.lcd  
 方法文件名: RC\$JSS-221 - JSS-221-rc-FX280.lcm  
 批处理文件名: RC\$JSS-221 - 20260603-FX280.lcb  
 样品瓶号: 2-27  
 进样体积: 10 μl      版本号: 6.115  
 进样时间: 2026/06/03 23:21:52      实验者: xiexinhui  
 处理时间(V2): 2026/06/04 09:14:32      处理者: xiexinhui  
 仪器型号: SHIMADZU LC-2050C (FX280)

## <色谱图>

mV

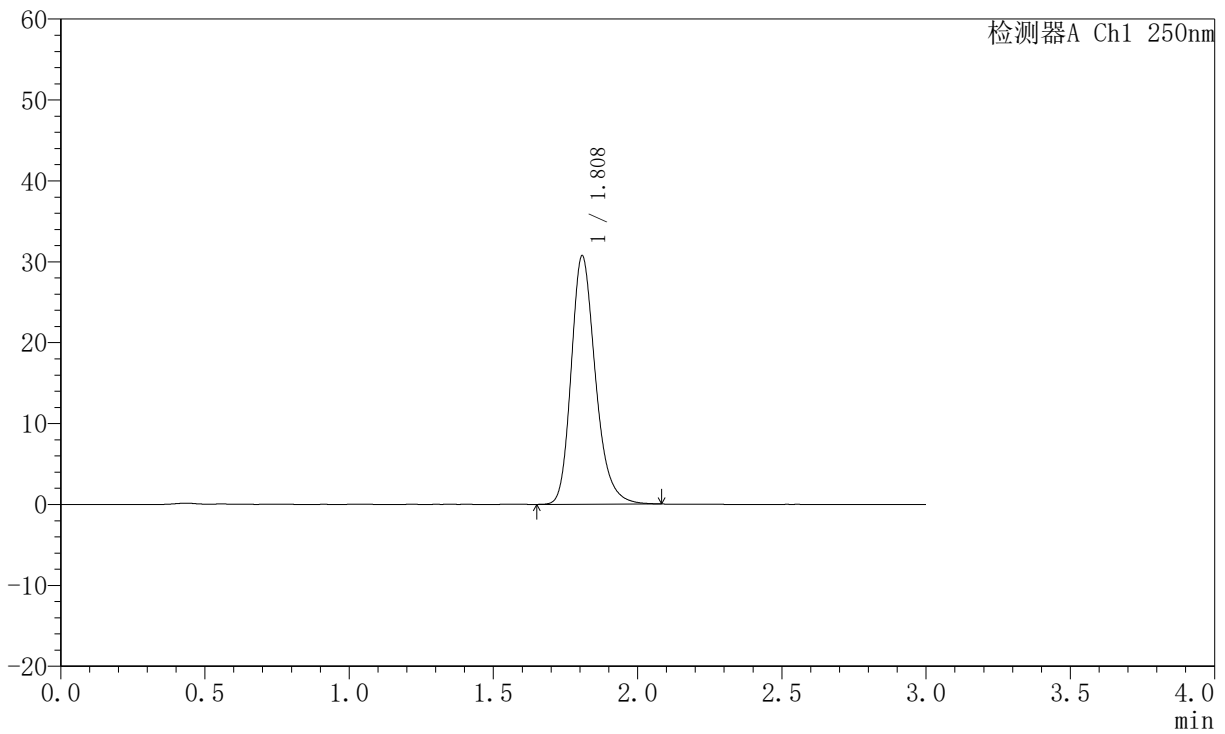

## <峰表>

检测器A Ch1 250nm

峰号	保留时间	面积	面积%	高度	理论塔板数(USP)	拖尾因子	分离度(USP)
1	1.808	180143	100.000	30643	2298	1.242	--
总计		180143	100.000	30643			



# JSS-221

## <样品信息>

色谱柱: XB-C18(50mm\*4.6mm,5μm) 流速:1.5ml/min  
 柱温: 30°C 波长:250nm  
 数据文件名: RC\$JSS-221 - 10-82/31-1853-2 - zzp-2025102521p-zjtj6y-rcqx-pH6.8jz-lf100z-rj.lcd  
 方法文件名: RC\$JSS-221 - JSS-221-rc-FX280.lcm  
 批处理文件名: RC\$JSS-221 - 20260603-FX280.lcb  
 样品瓶号: 3-9  
 进样体积: 10 μl 版本号: 6.115  
 进样时间: 2026/06/03 23:25:15 实验者: xiexinhui  
 处理时间(V2): 2026/06/04 09:14:35 处理者: xiexinhui  
 仪器型号: SHIMADZU LC-2050C (FX280)

## <色谱图>

mV

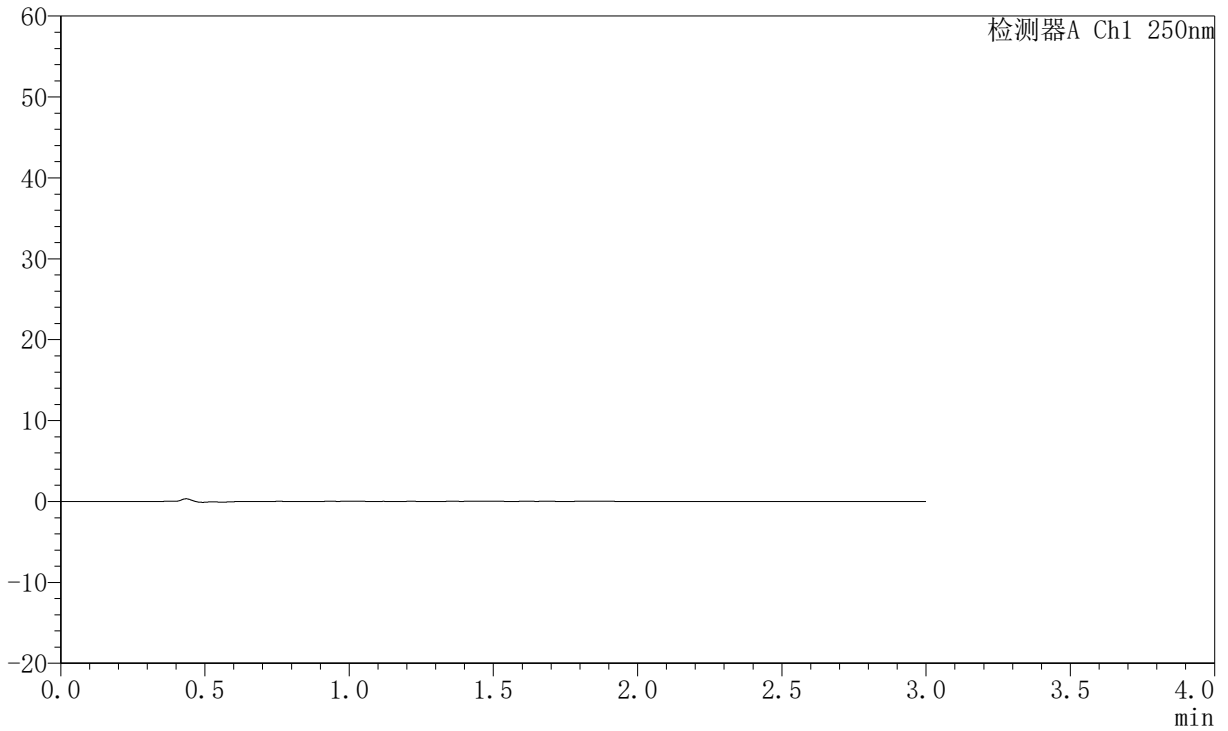

## <峰表>

检测器A Ch1 250nm

峰号	保留时间	面积	面积%	高度	理论塔板数(USP)	拖尾因子	分离度(USP)
总计							



# JSS-221

## <样品信息>

色谱柱: XB-C18(50mm\*4.6mm,5μm)      流 速:1.5ml/min  
 柱 温: 30°C      波 长:250nm  
 数据文件名: RC\$JSS-221 - 10-82/31-1854-2 - zzp-2025102521p-zjtj6y-rcqx-pH6.8jz-lf100z-dz1-1.lcd  
 方法文件名: RC\$JSS-221 - JSS-221-rc-FX280.lcm  
 批处理文件名: RC\$JSS-221 - 20260603-FX280.lcb  
 样品瓶号: 3-18  
 进样体积: 10 μl      版本号: 6.115  
 进样时间: 2026/06/03 23:28:37      实验者: xiexinhui  
 处理时间(V2): 2026/06/04 09:14:37      处理者: xiexinhui  
 仪器型号: SHIMADZU LC-2050C (FX280)

## <色谱图>

mV

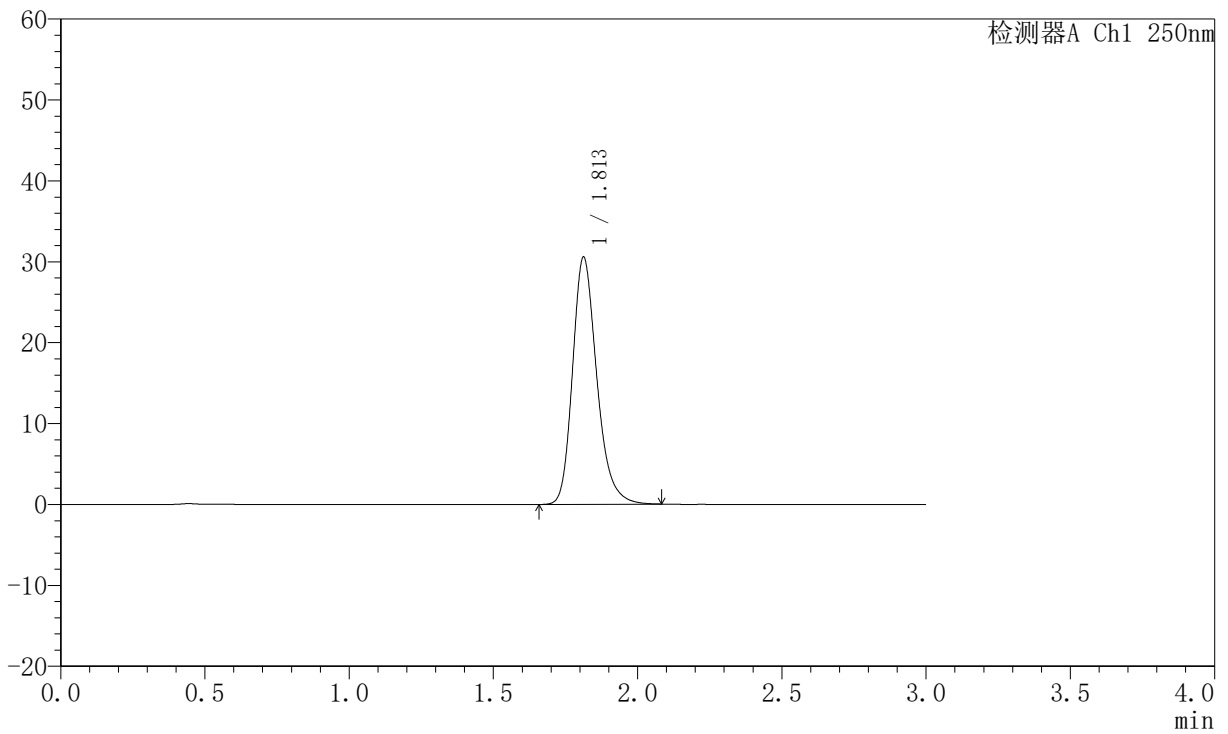

## <峰表>

检测器A Ch1 250nm

峰号	保留时间	面积	面积%	高度	理论塔板数(USP)	拖尾因子	分离度(USP)
1	1.813	178898	100.000	30552	2312	1.243	--
总计		178898	100.000	30552			



# JSS-221

## <样品信息>

色谱柱: XB-C18(50mm\*4.6mm,5μm)      流 速:1.5ml/min  
 柱 温: 30°C      波 长:250nm  
 数据文件名: RC\$JSS-221 - 10-82/31-1855-2 - zzp-2025102521p-zjtj6y-rcqx-pH6.8jz-lf100z-dz1-2.lcd  
 方法文件名: RC\$JSS-221 - JSS-221-rc-FX280.lcm  
 批处理文件名: RC\$JSS-221 - 20260603-FX280.lcb  
 样品瓶号: 3-18  
 进样体积: 10 μl      版本号: 6.115  
 进样时间: 2026/06/03 23:31:58      实验者: xiexinhui  
 处理时间(V2): 2026/06/04 09:14:40      处理者: xiexinhui  
 仪器型号: SHIMADZU LC-2050C (FX280)

## <色谱图>

mV

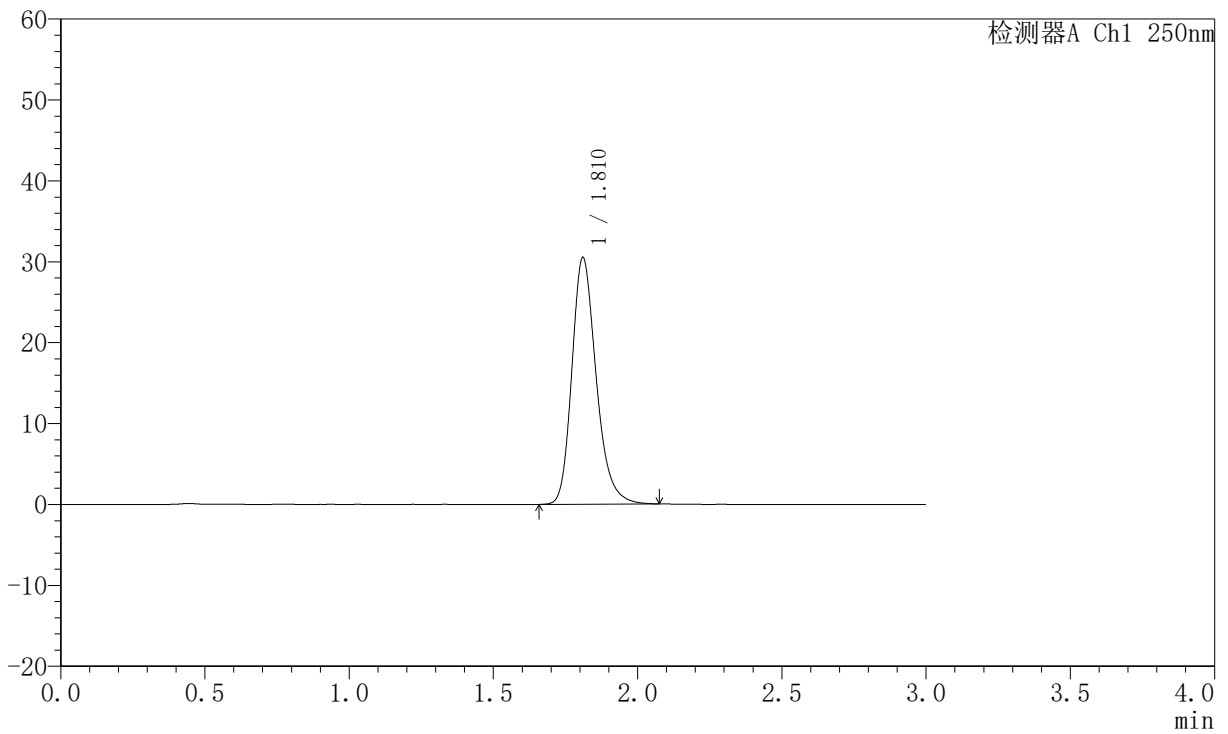

## <峰表>

检测器A Ch1 250nm

峰号	保留时间	面积	面积%	高度	理论塔板数(USP)	拖尾因子	分离度(USP)
1	1.810	178955	100.000	30409	2298	1.241	--
总计		178955	100.000	30409			



# JSS-221

## <样品信息>

色谱柱: XB-C18(50mm\*4.6mm,5μm)      流 速:1.5ml/min  
 柱 温: 30°C      波 长:250nm  
 数据文件名: RC\$JSS-221 - 10-82/31-1856-2 - zzp-2025102521p-zjtj6y-rcqx-pH6.8jz-lf100z-dz1-3.lcd  
 方法文件名: RC\$JSS-221 - JSS-221-rc-FX280.lcm  
 批处理文件名: RC\$JSS-221 - 20260603-FX280.lcb  
 样品瓶号: 3-18  
 进样体积: 10 μl      版本号: 6.115  
 进样时间: 2026/06/03 23:35:21      实验者: xiexinhui  
 处理时间(V2): 2026/06/04 09:14:43      处理者: xiexinhui  
 仪器型号: SHIMADZU LC-2050C (FX280)

## <色谱图>

mV

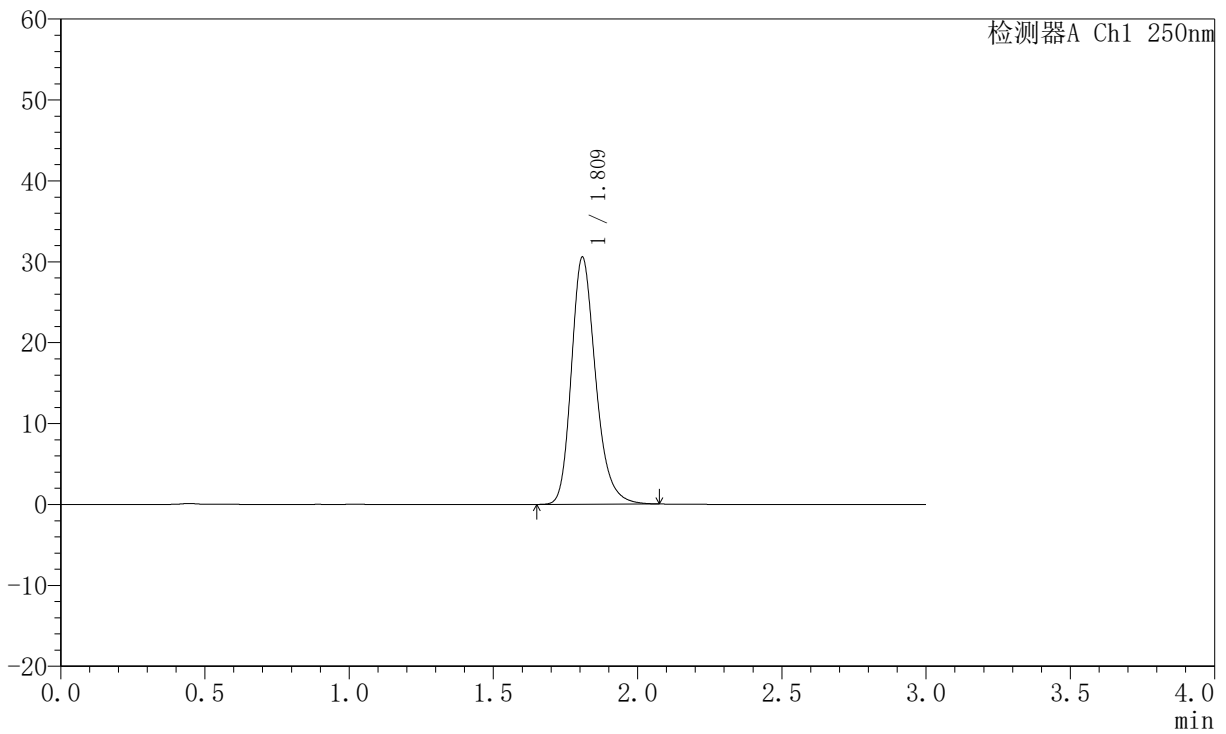

## <峰表>

检测器A Ch1 250nm

峰号	保留时间	面积	面积%	高度	理论塔板数(USP)	拖尾因子	分离度(USP)
1	1.809	178815	100.000	30420	2304	1.241	--
总计		178815	100.000	30420			



# JSS-221

## <样品信息>

色谱柱: XB-C18(50mm\*4.6mm,5μm)      流 速:1.5ml/min  
 柱 温: 30°C      波 长:250nm  
 数据文件名: RC\$JSS-221 - 10-82/31-1857-2 - zzp-2025102521p-zjtj6y-rcqx-pH6.8jz-lf100z-dz1-4.lcd  
 方法文件名: RC\$JSS-221 - JSS-221-rc-FX280.lcm  
 批处理文件名: RC\$JSS-221 - 20260603-FX280.lcb  
 样品瓶号: 3-18  
 进样体积: 10 μl      版本号: 6.115  
 进样时间: 2026/06/03 23:38:44      实验者: xiexinhui  
 处理时间(V2): 2026/06/04 09:14:45      处理者: xiexinhui  
 仪器型号: SHIMADZU LC-2050C (FX280)

## <色谱图>

mV

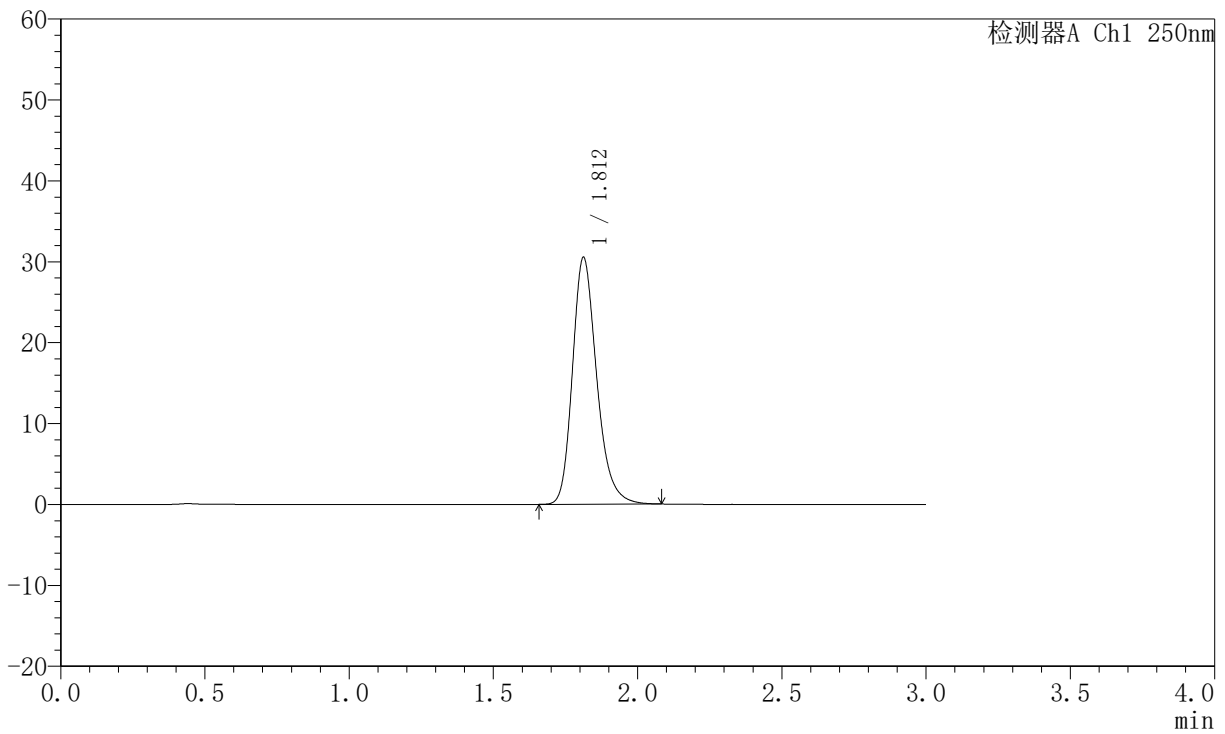

## <峰表>

检测器A Ch1 250nm

峰号	保留时间	面积	面积%	高度	理论塔板数(USP)	拖尾因子	分离度(USP)
1	1.812	178617	100.000	30515	2316	1.241	--
总计		178617	100.000	30515			



# JSS-221

## <样品信息>

色谱柱: XB-C18(50mm\*4.6mm,5μm)      流 速:1.5ml/min  
 柱 温: 30°C      波 长:250nm  
 数据文件名: RC\$JSS-221 - 10-82/31-1858-2 - zzp-2025102521p-zjtj6y-rcqx-pH6.8jz-lf100z-dz1-5.lcd  
 方法文件名: RC\$JSS-221 - JSS-221-rc-FX280.lcm  
 批处理文件名: RC\$JSS-221 - 20260603-FX280.lcb  
 样品瓶号: 3-18  
 进样体积: 10 μl      版本号: 6.115  
 进样时间: 2026/06/03 23:42:06      实验者: xiexinhui  
 处理时间(V2): 2026/06/04 09:14:48      处理者: xiexinhui  
 仪器型号: SHIMADZU LC-2050C (FX280)

## <色谱图>

mV

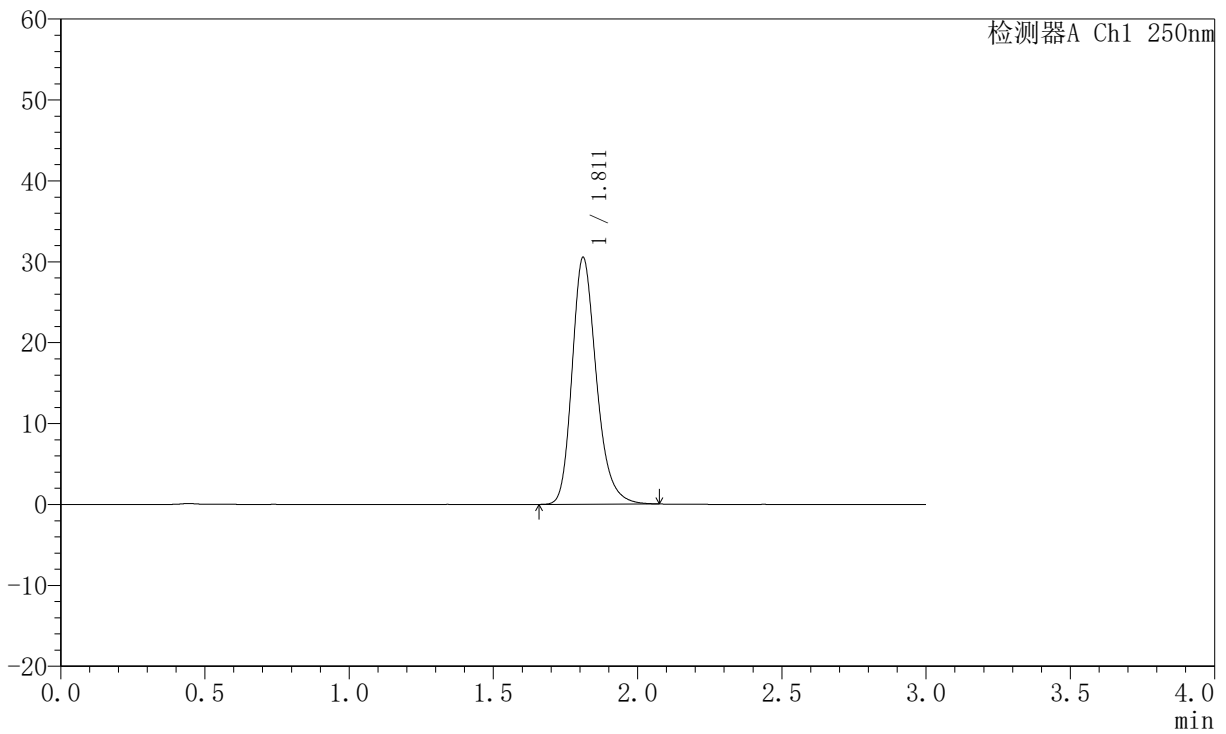

## <峰表>

检测器A Ch1 250nm

峰号	保留时间	面积	面积%	高度	理论塔板数(USP)	拖尾因子	分离度(USP)
1	1.811	178926	100.000	30466	2303	1.244	--
总计		178926	100.000	30466			



# JSS-221

## <样品信息>

色谱柱: XB-C18(50mm\*4.6mm,5µm)      流 速:1.5ml/min  
 柱 温: 30°C      波 长:250nm  
 数据文件名: RC\$JSS-221 - 10-82/31-1859-2 - zzp-2025102521p-zjtj6y-rcqx-pH6.8jz-lf100z-2min-P1.lcd  
 方法文件名: RC\$JSS-221 - JSS-221-rc-FX280.lcm  
 批处理文件名: RC\$JSS-221 - 20260603-FX280.lcb  
 样品瓶号: 3-1  
 进样体积: 10 µl      版本号: 6.115  
 进样时间: 2026/06/03 23:45:28      实验者: xiexinhui  
 处理时间(V2): 2026/06/04 09:14:51      处理者: xiexinhui  
 仪器型号: SHIMADZU LC-2050C (FX280)

## <色谱图>

mV

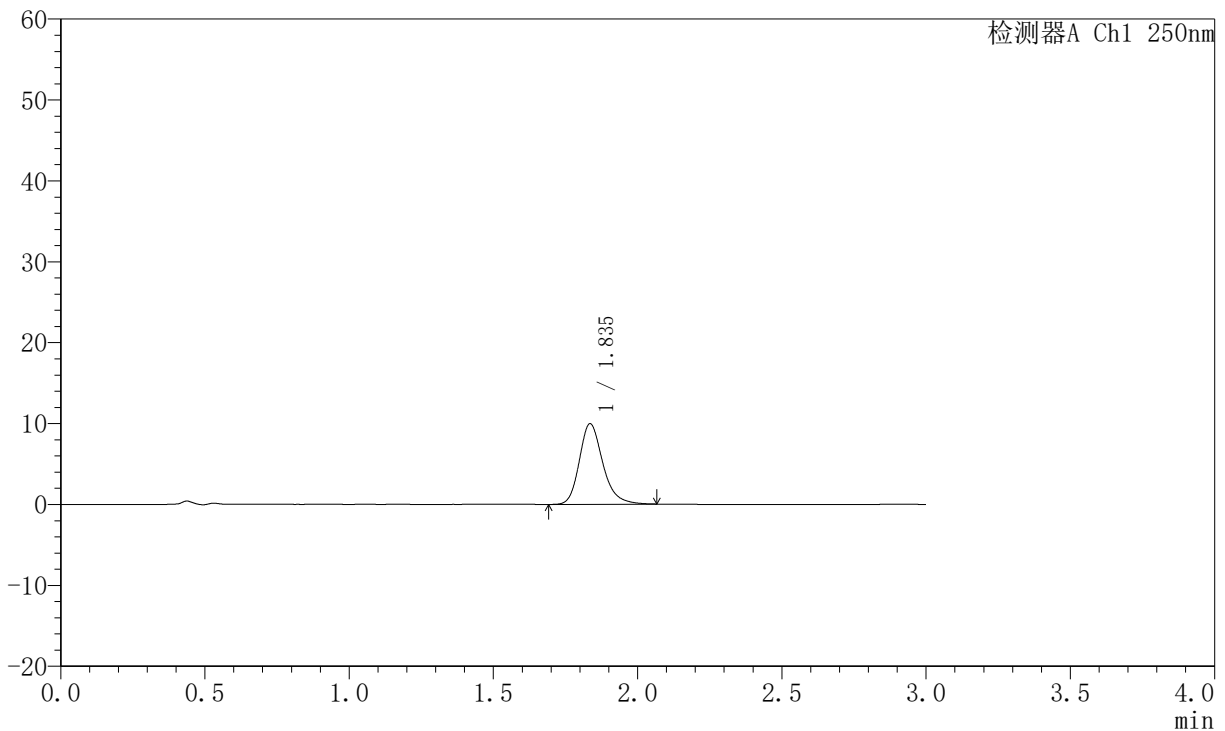

## <峰表>

检测器A Ch1 250nm

峰号	保留时间	面积	面积%	高度	理论塔板数(USP)	拖尾因子	分离度(USP)
1	1.835	56432	100.000	9934	2563	1.236	--
总计		56432	100.000	9934			



# JSS-221

## <样品信息>

色谱柱: XB-C18(50mm\*4.6mm,5μm)      流 速:1.5ml/min  
 柱 温: 30°C      波 长:250nm  
 数据文件名: RC\$JSS-221 - 10-82/31-1860-2 - zzp-2025102521p-zjtj6y-rcqx-pH6.8jz-lf100z-2min-P2.lcd  
 方法文件名: RC\$JSS-221 - JSS-221-rc-FX280.lcm  
 批处理文件名: RC\$JSS-221 - 20260603-FX280.lcb  
 样品瓶号: 3-10  
 进样体积: 10 μl      版本号: 6.115  
 进样时间: 2026/06/03 23:48:50      实验者: xiexinhui  
 处理时间(V2): 2026/06/04 09:14:53      处理者: xiexinhui  
 仪器型号: SHIMADZU LC-2050C (FX280)

## <色谱图>

mV

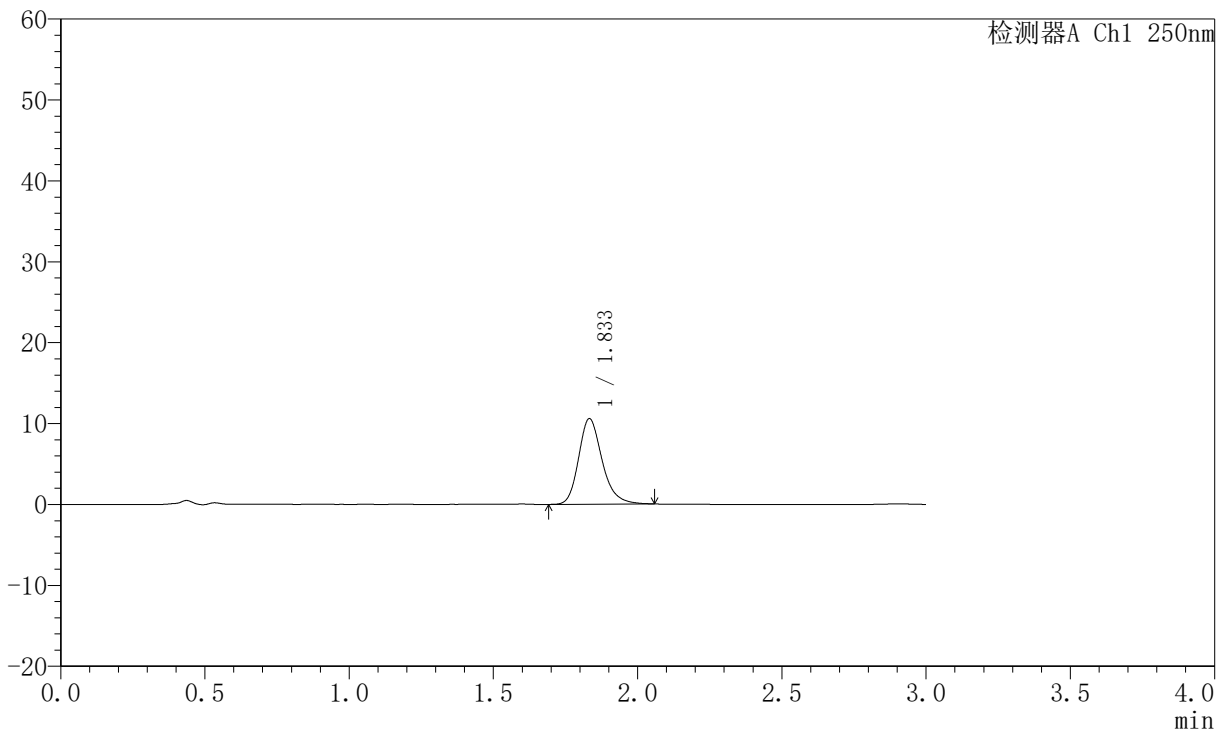

## <峰表>

检测器A Ch1 250nm

峰号	保留时间	面积	面积%	高度	理论塔板数(USP)	拖尾因子	分离度(USP)
1	1.833	60075	100.000	10552	2526	1.233	--
总计		60075	100.000	10552			



# JSS-221

## <样品信息>

色谱柱: XB-C18(50mm\*4.6mm,5µm)      流 速:1.5ml/min  
 柱 温: 30°C      波 长:250nm  
 数据文件名: RC\$JSS-221 - 10-82/31-1861-2 - zzp-2025102521p-zjtj6y-rcqx-pH6.8jz-lf100z-2min-P3.lcd  
 方法文件名: RC\$JSS-221 - JSS-221-rc-FX280.lcm  
 批处理文件名: RC\$JSS-221 - 20260603-FX280.lcb  
 样品瓶号: 3-19  
 进样体积: 10 µl      版本号: 6.115  
 进样时间: 2026/06/03 23:52:12      实验者: xiexinhui  
 处理时间(V2): 2026/06/04 09:14:56      处理者: xiexinhui  
 仪器型号: SHIMADZU LC-2050C (FX280)

## <色谱图>

mV

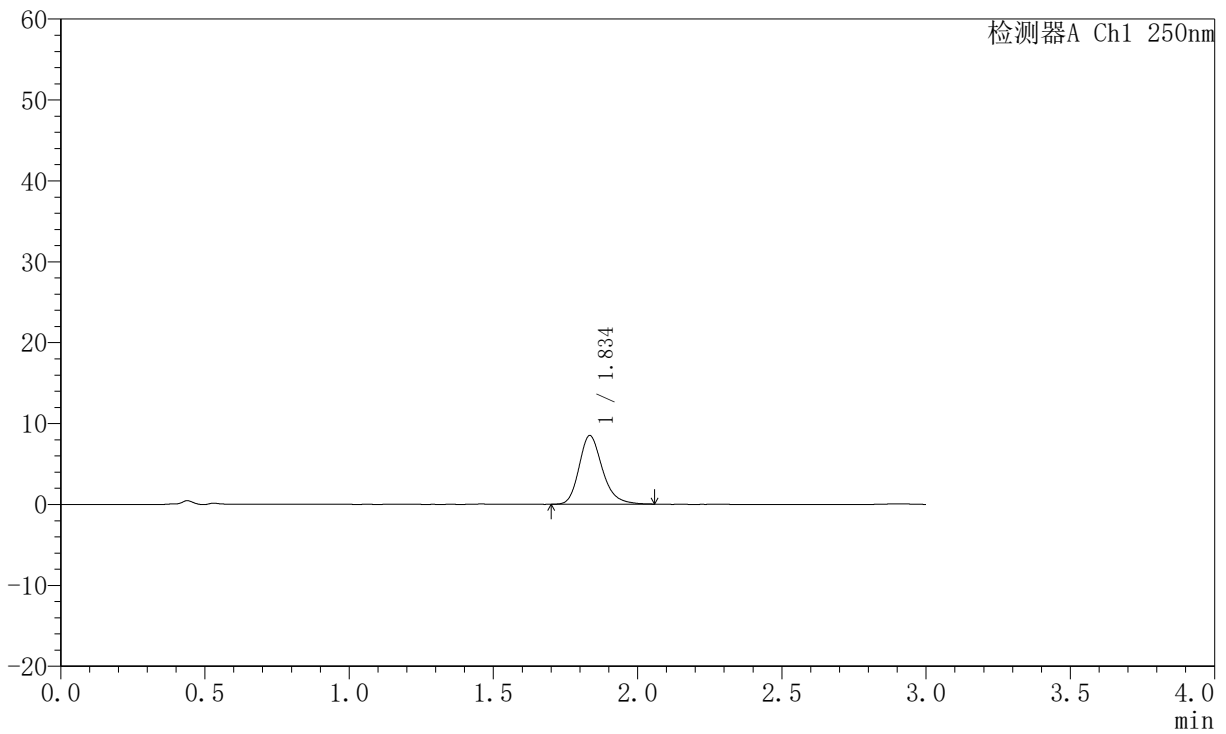

## <峰表>

检测器A Ch1 250nm

峰号	保留时间	面积	面积%	高度	理论塔板数(USP)	拖尾因子	分离度(USP)
1	1.834	47899	100.000	8436	2561	1.232	--
总计		47899	100.000	8436			



# JSS-221

## <样品信息>

色谱柱: XB-C18(50mm\*4.6mm,5μm)      流 速:1.5ml/min  
 柱 温: 30°C      波 长:250nm  
 数据文件名: RC\$JSS-221 - 10-82/31-1862-2 - zzp-2025102521p-zjtj6y-rcqx-pH6.8jz-lf100z-2min-P4.lcd  
 方法文件名: RC\$JSS-221 - JSS-221-rc-FX280.lcm  
 批处理文件名: RC\$JSS-221 - 20260603-FX280.lcb  
 样品瓶号: 3-28  
 进样体积: 10 μl      版本号: 6.115  
 进样时间: 2026/06/03 23:55:33      实验者: xiexinhui  
 处理时间(V2): 2026/06/04 09:14:58      处理者: xiexinhui  
 仪器型号: SHIMADZU LC-2050C (FX280)

## <色谱图>

mV

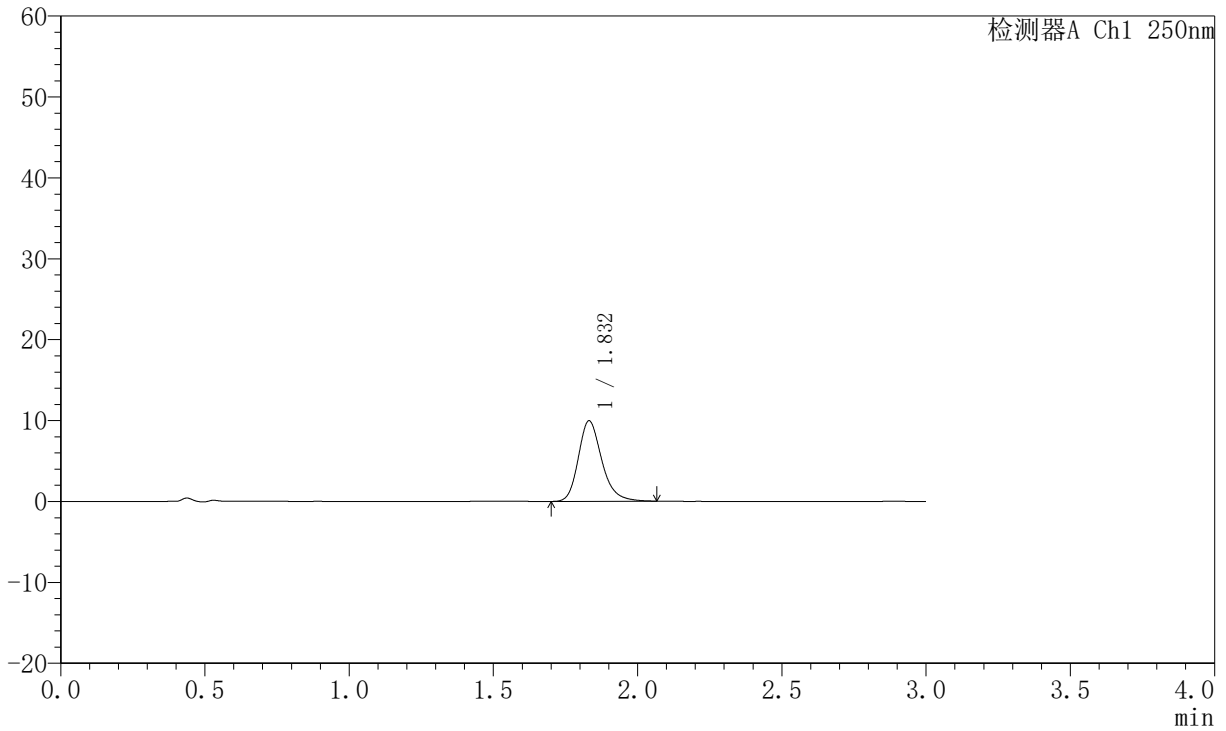

## <峰表>

检测器A Ch1 250nm

峰号	保留时间	面积	面积%	高度	理论塔板数(USP)	拖尾因子	分离度(USP)
1	1.832	56384	100.000	9954	2546	1.238	--
总计		56384	100.000	9954			



# JSS-221

## <样品信息>

色谱柱: XB-C18(50mm\*4.6mm,5μm)      流 速:1.5ml/min  
 柱 温: 30°C      波 长:250nm  
 数据文件名: RC\$JSS-221 - 10-82/31-1863-2 - zzp-2025102521p-zjtj6y-rcqx-pH6.8jz-lf100z-2min-P5.lcd  
 方法文件名: RC\$JSS-221 - JSS-221-rc-FX280.lcm  
 批处理文件名: RC\$JSS-221 - 20260603-FX280.lcb  
 样品瓶号: 3-37  
 进样体积: 10 μl      版本号: 6.115  
 进样时间: 2026/06/03 23:58:54      实验者: xiexinhui  
 处理时间(V2): 2026/06/04 09:15:01      处理者: xiexinhui  
 仪器型号: SHIMADZU LC-2050C (FX280)

## <色谱图>

mV

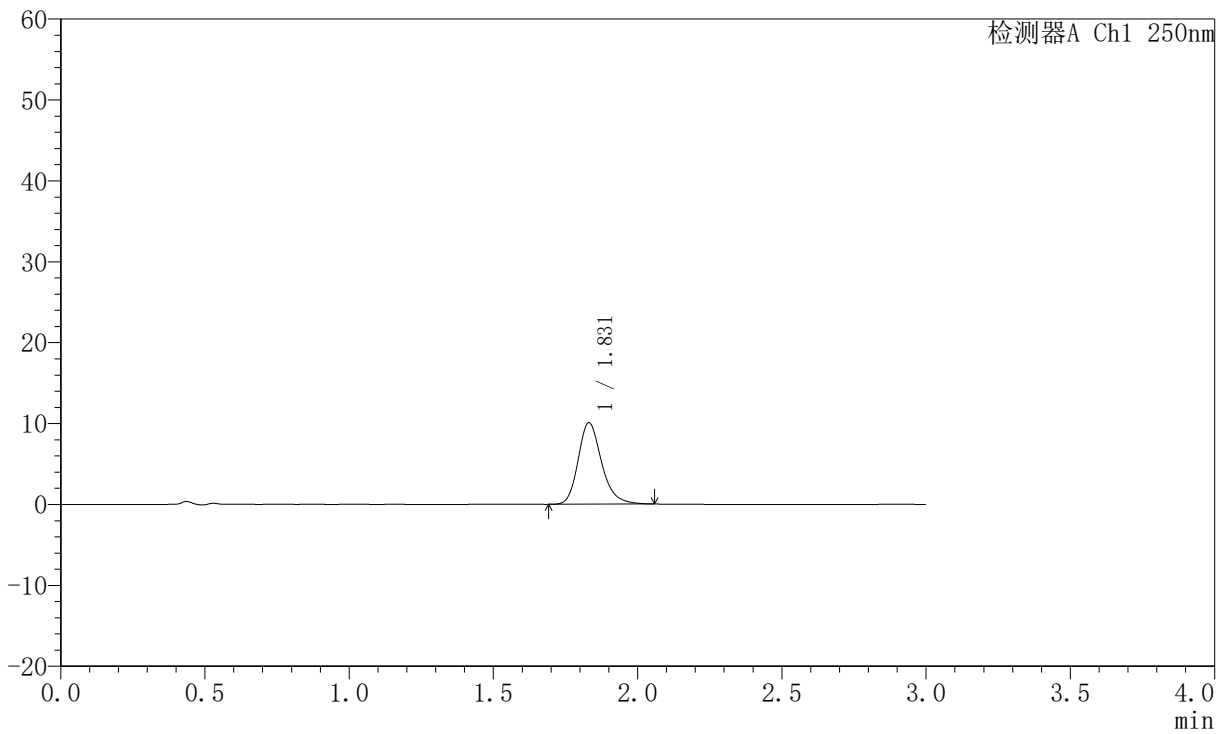

## <峰表>

检测器A Ch1 250nm

峰号	保留时间	面积	面积%	高度	理论塔板数(USP)	拖尾因子	分离度(USP)
1	1.831	57163	100.000	10084	2529	1.228	--
总计		57163	100.000	10084			



# JSS-221

## <样品信息>

色谱柱: XB-C18(50mm\*4.6mm,5μm)      流 速:1.5ml/min  
 柱 温: 30°C      波 长:250nm  
 数据文件名: RC\$JSS-221 - 10-82/31-1864-2 - zzp-2025102521p-zjtj6y-rcqx-pH6.8jz-lf100z-2min-P6.lcd  
 方法文件名: RC\$JSS-221 - JSS-221-rc-FX280.lcm  
 批处理文件名: RC\$JSS-221 - 20260603-FX280.lcb  
 样品瓶号: 3-46  
 进样体积: 10 μl      版本号: 6.115  
 进样时间: 2026/06/04 00:02:15      实验者: xiexinhui  
 处理时间(V2): 2026/06/04 09:15:04      处理者: xiexinhui  
 仪器型号: SHIMADZU LC-2050C (FX280)

## <色谱图>

mV

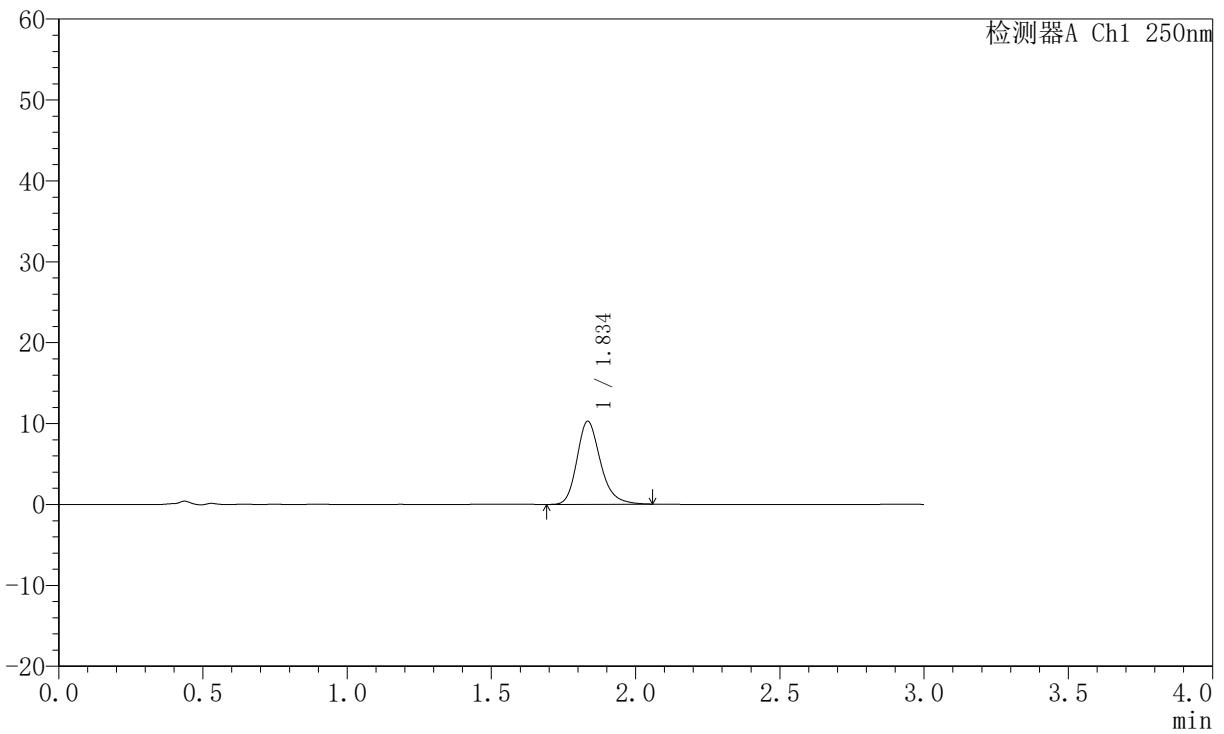

## <峰表>

检测器A Ch1 250nm

峰号	保留时间	面积	面积%	高度	理论塔板数(USP)	拖尾因子	分离度(USP)
1	1.834	58231	100.000	10203	2536	1.235	--
总计		58231	100.000	10203			



# JSS-221

## <样品信息>

色谱柱: XB-C18(50mm\*4.6mm,5μm) 流速:1.5ml/min  
 柱温: 30°C 波长:250nm  
 数据文件名: RC\$JSS-221 - 10-82/31-1865-2 - zzp-2025102521p-zjtj6y-rcqx-pH6.8jz-lf100z-5min-P1.lcd  
 方法文件名: RC\$JSS-221 - JSS-221-rc-FX280.lcm  
 批处理文件名: RC\$JSS-221 - 20260603-FX280.lcb  
 样品瓶号: 3-2  
 进样体积: 10 μl 版本号: 6.115  
 进样时间: 2026/06/04 00:05:37 实验者: xiexinhui  
 处理时间(V2): 2026/06/04 09:15:06 处理者: xiexinhui  
 仪器型号: SHIMADZU LC-2050C (FX280)

## <色谱图>

mV

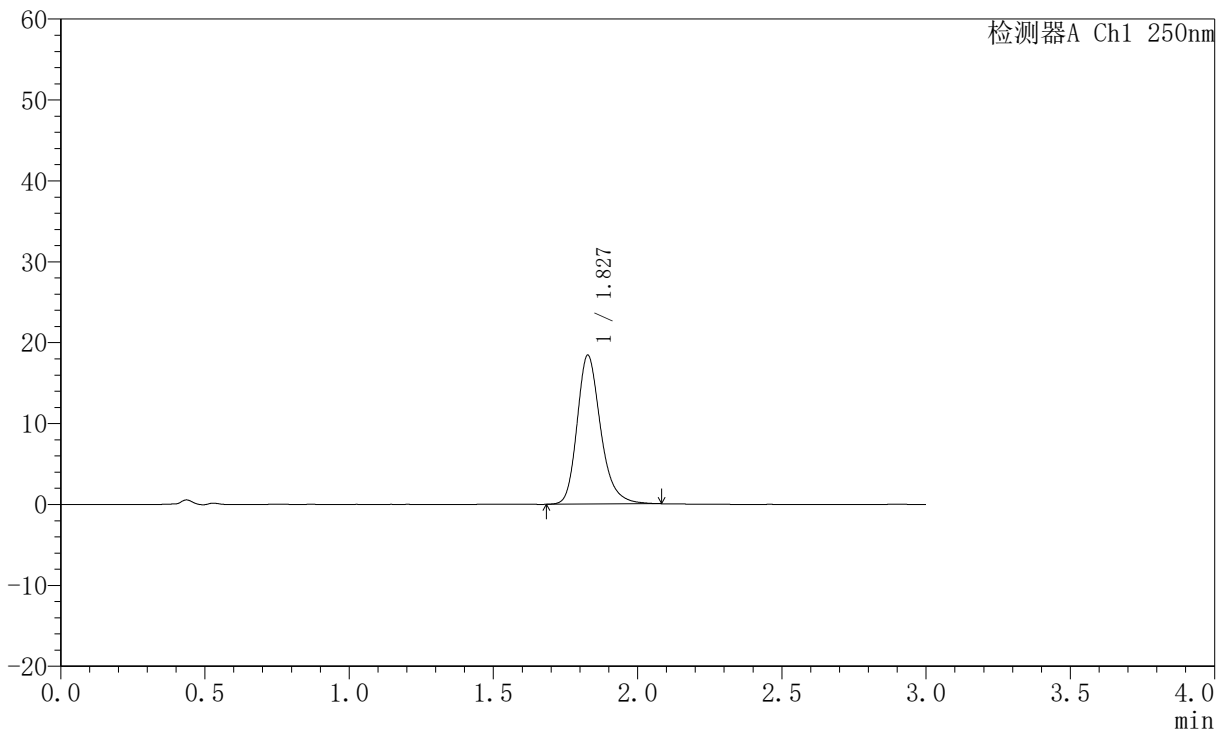

## <峰表>

检测器A Ch1 250nm

峰号	保留时间	面积	面积%	高度	理论塔板数(USP)	拖尾因子	分离度(USP)
1	1.827	104749	100.000	18362	2521	1.246	--
总计		104749	100.000	18362			



# JSS-221

## <样品信息>

色谱柱: XB-C18(50mm\*4.6mm,5μm)      流 速:1.5ml/min  
 柱 温: 30°C      波 长:250nm  
 数据文件名: RC\$JSS-221 - 10-82/31-1866-2 - zzp-2025102521p-zjtj6y-rcqx-pH6.8jz-lf100z-5min-P2.lcd  
 方法文件名: RC\$JSS-221 - JSS-221-rc-FX280.lcm  
 批处理文件名: RC\$JSS-221 - 20260603-FX280.lcb  
 样品瓶号: 3-11  
 进样体积: 10 μl      版本号: 6.115  
 进样时间: 2026/06/04 00:08:59      实验者: xiexinhui  
 处理时间(V2): 2026/06/04 09:15:09      处理者: xiexinhui  
 仪器型号: SHIMADZU LC-2050C (FX280)

## <色谱图>

mV

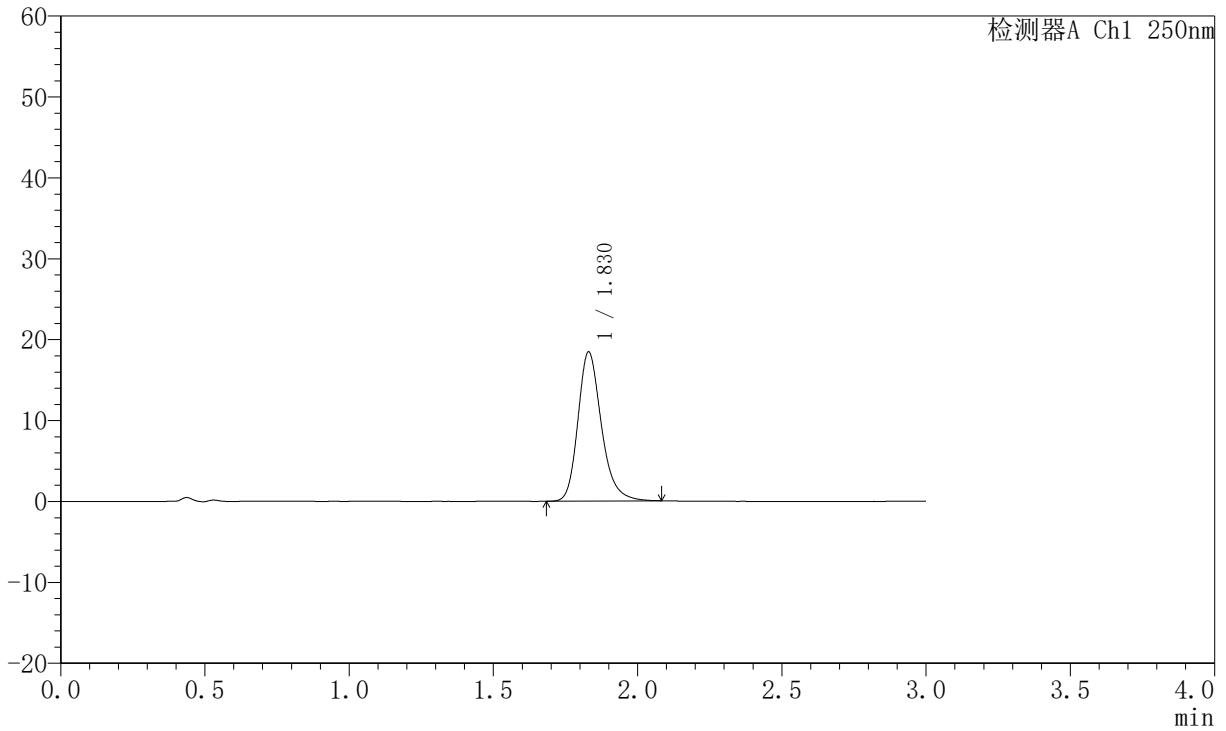

## <峰表>

检测器A Ch1 250nm

峰号	保留时间	面积	面积%	高度	理论塔板数(USP)	拖尾因子	分离度(USP)
1	1.830	104559	100.000	18457	2546	1.240	--
总计		104559	100.000	18457			



# JSS-221

## <样品信息>

色谱柱: XB-C18(50mm\*4.6mm,5μm)      流 速:1.5ml/min  
 柱 温: 30°C      波 长:250nm  
 数据文件名: RC\$JSS-221 - 10-82/31-1867-2 - zzp-2025102521p-zjtj6y-rcqx-pH6.8jz-lf100z-5min-P3.lcd  
 方法文件名: RC\$JSS-221 - JSS-221-rc-FX280.lcm  
 批处理文件名: RC\$JSS-221 - 20260603-FX280.lcb  
 样品瓶号: 3-20  
 进样体积: 10 μl      版本号: 6.115  
 进样时间: 2026/06/04 00:12:20      实验者: xiexinhui  
 处理时间(V2): 2026/06/04 09:15:12      处理者: xiexinhui  
 仪器型号: SHIMADZU LC-2050C (FX280)

## <色谱图>

mV

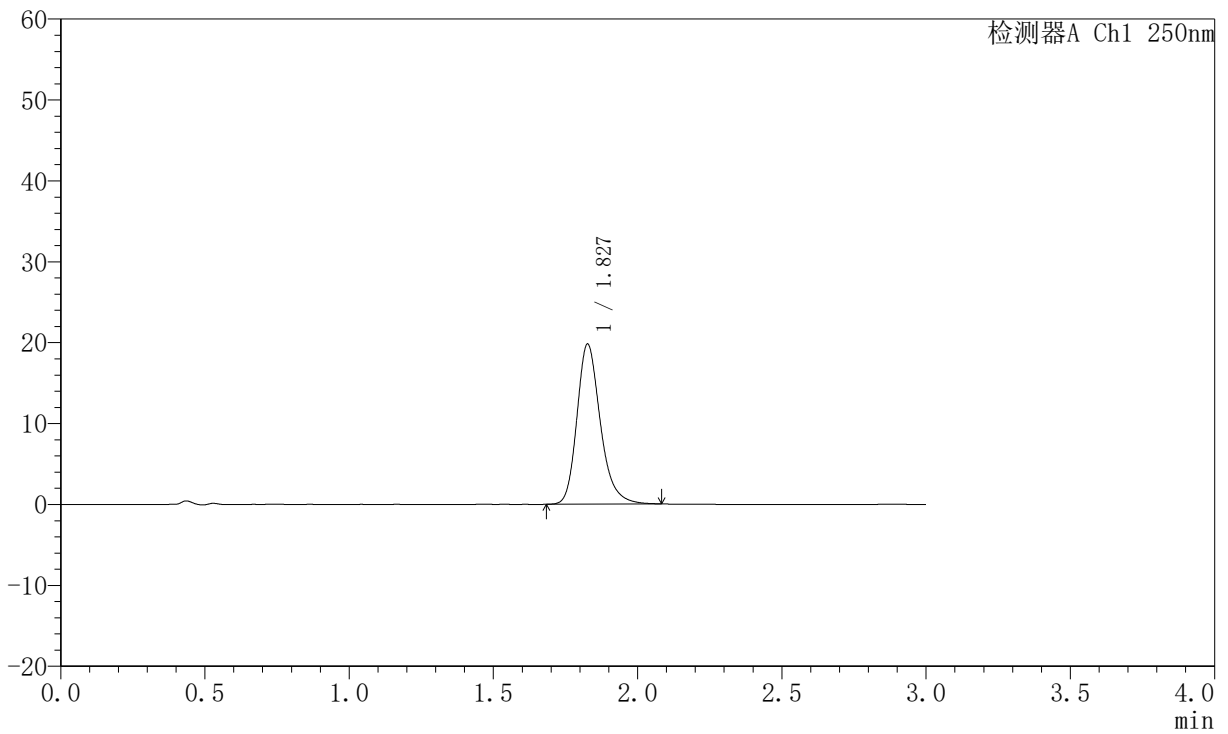

## <峰表>

检测器A Ch1 250nm

峰号	保留时间	面积	面积%	高度	理论塔板数(USP)	拖尾因子	分离度(USP)
1	1.827	111991	100.000	19702	2541	1.244	--
总计		111991	100.000	19702			



# JSS-221

## <样品信息>

色谱柱: XB-C18(50mm\*4.6mm,5µm)      流 速:1.5ml/min  
 柱 温: 30°C      波 长:250nm  
 数据文件名: RC\$JSS-221 - 10-82/31-1868-2 - zzp-2025102521p-zjtj6y-rcqx-pH6.8jz-lf100z-5min-P4.lcd  
 方法文件名: RC\$JSS-221 - JSS-221-rc-FX280.lcm  
 批处理文件名: RC\$JSS-221 - 20260603-FX280.lcb  
 样品瓶号: 3-29  
 进样体积: 10 µl      版本号: 6.115  
 进样时间: 2026/06/04 00:15:41      实验者: xiexinhui  
 处理时间(V2): 2026/06/04 09:15:15      处理者: xiexinhui  
 仪器型号: SHIMADZU LC-2050C (FX280)

## <色谱图>

mV

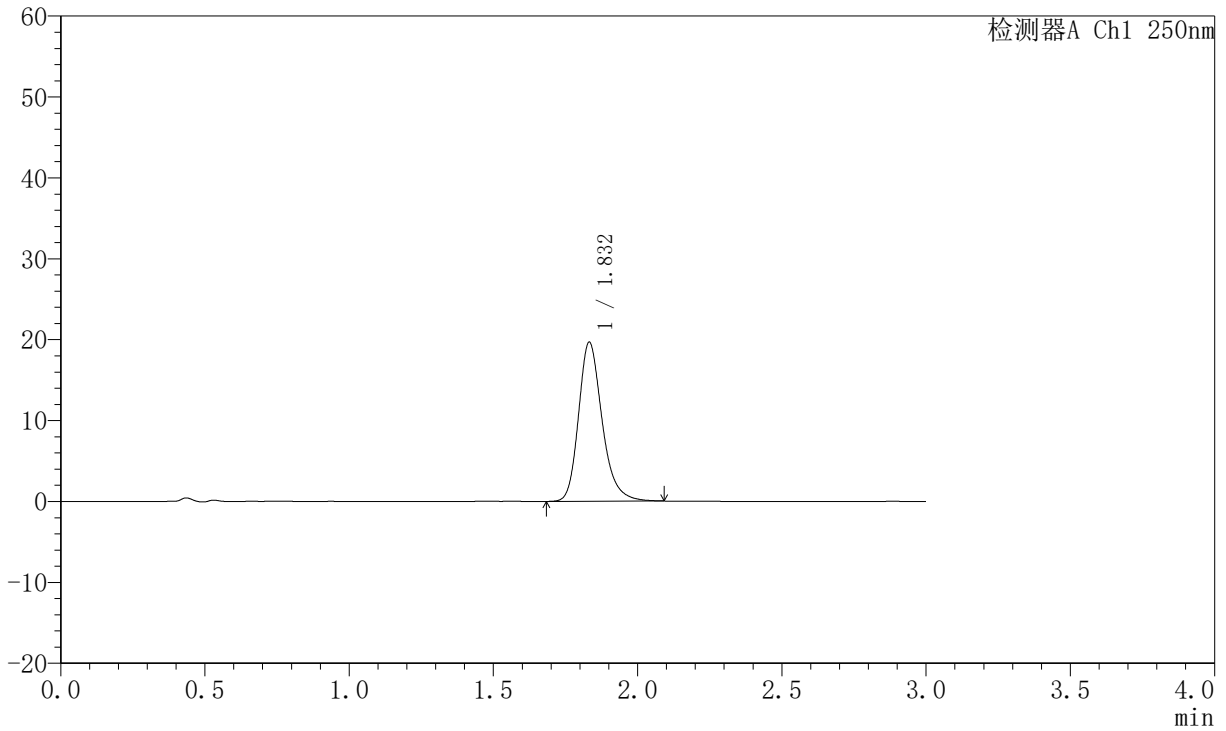

## <峰表>

检测器A Ch1 250nm

峰号	保留时间	面积	面积%	高度	理论塔板数(USP)	拖尾因子	分离度(USP)
1	1.832	111862	100.000	19635	2536	1.245	--
总计		111862	100.000	19635			



# JSS-221

## <样品信息>

色谱柱: XB-C18(50mm\*4.6mm,5μm) 流速:1.5ml/min  
 柱温: 30°C 波长:250nm  
 数据文件名: RC\$JSS-221 - 10-82/31-1869-2 - zzp-2025102521p-zjtj6y-rcqx-pH6.8jz-lf100z-5min-P5.lcd  
 方法文件名: RC\$JSS-221 - JSS-221-rc-FX280.lcm  
 批处理文件名: RC\$JSS-221 - 20260603-FX280.lcb  
 样品瓶号: 3-38  
 进样体积: 10 μl 版本号: 6.115  
 进样时间: 2026/06/04 00:19:04 实验者: xiexinhui  
 处理时间(V2): 2026/06/04 09:15:18 处理者: xiexinhui  
 仪器型号: SHIMADZU LC-2050C (FX280)

## <色谱图>

mV

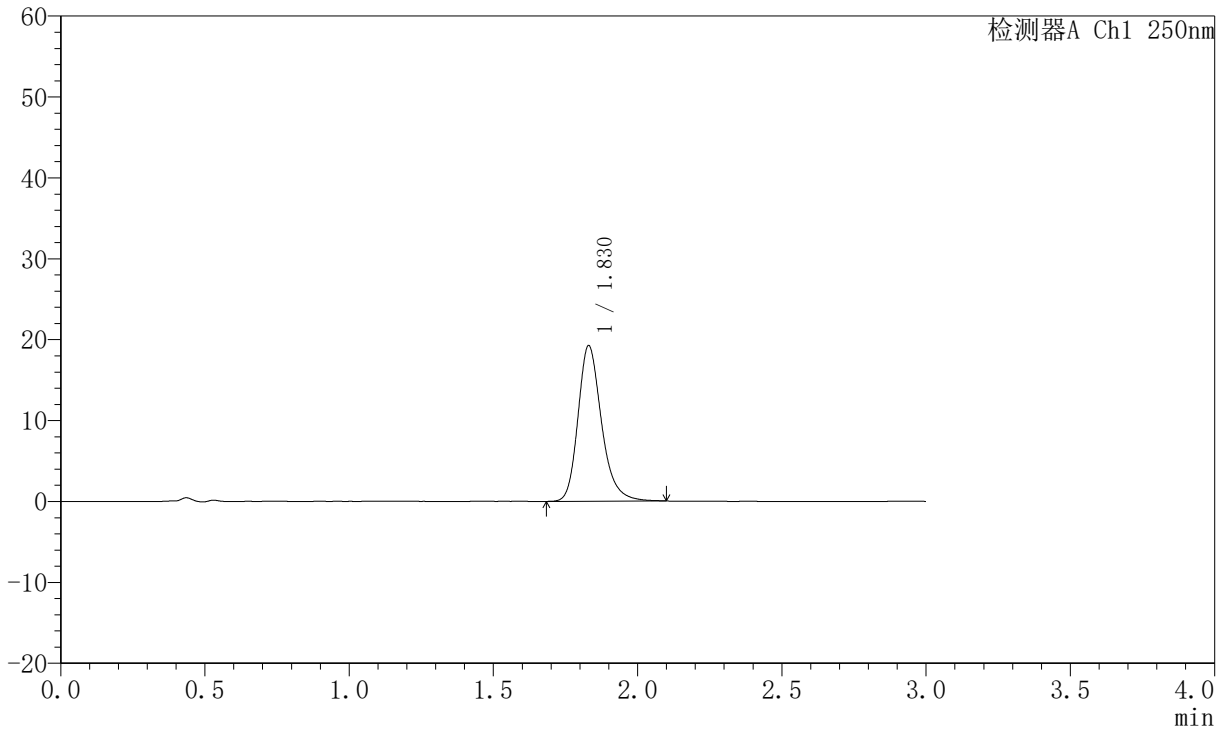

## <峰表>

检测器A Ch1 250nm

峰号	保留时间	面积	面积%	高度	理论塔板数(USP)	拖尾因子	分离度(USP)
1	1.830	109350	100.000	19242	2541	1.245	--
总计		109350	100.000	19242			



# JSS-221

## <样品信息>

色谱柱: XB-C18(50mm\*4.6mm,5µm)      流 速:1.5ml/min  
 柱 温: 30°C      波 长:250nm  
 数据文件名: RC\$JSS-221 - 10-82/31-1870-2 - zzp-2025102521p-zjtj6y-rcqx-pH6.8jz-lf100z-5min-P6.lcd  
 方法文件名: RC\$JSS-221 - JSS-221-rc-FX280.lcm  
 批处理文件名: RC\$JSS-221 - 20260603-FX280.lcb  
 样品瓶号: 3-47  
 进样体积: 10 µl      版本号: 6.115  
 进样时间: 2026/06/04 00:22:25      实验者: xiexinhui  
 处理时间(V2): 2026/06/04 09:15:21      处理者: xiexinhui  
 仪器型号: SHIMADZU LC-2050C (FX280)

## <色谱图>

mV

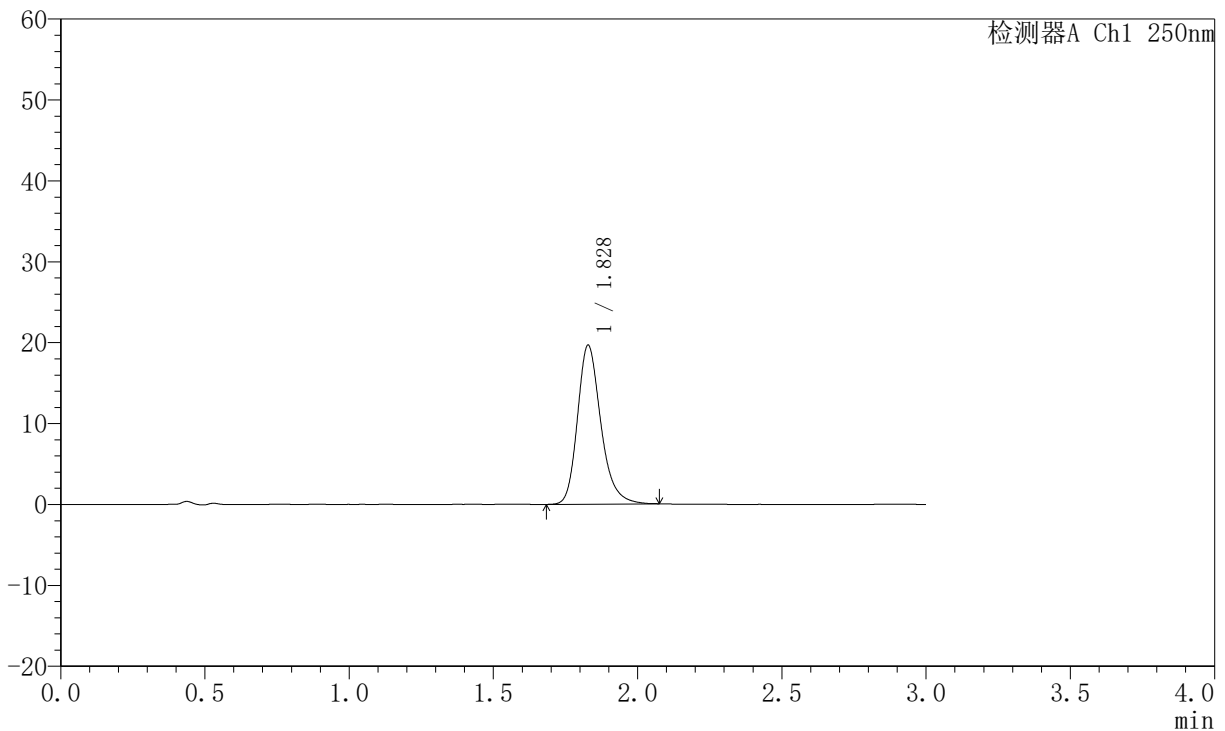

## <峰表>

检测器A Ch1 250nm

峰号	保留时间	面积	面积%	高度	理论塔板数(USP)	拖尾因子	分离度(USP)
1	1.828	110941	100.000	19636	2558	1.242	--
总计		110941	100.000	19636			



# JSS-221

## <样品信息>

色谱柱: XB-C18(50mm\*4.6mm,5µm)      流 速:1.5ml/min  
 柱 温: 30°C      波 长:250nm  
 数据文件名: RC\$JSS-221 - 10-82/31-1871-2 - zzp-2025102521p-zjtj6y-rcqx-pH6.8jz-lf100z-10min-P1.lcd  
 方法文件名: RC\$JSS-221 - JSS-221-rc-FX280.lcm  
 批处理文件名: RC\$JSS-221 - 20260603-FX280.lcb  
 样品瓶号: 3-3  
 进样体积: 10 µl      版本号: 6.115  
 进样时间: 2026/06/04 00:25:47      实验者: xiexinhui  
 处理时间(V2): 2026/06/04 09:15:23      处理者: xiexinhui  
 仪器型号: SHIMADZU LC-2050C (FX280)

## <色谱图>

mV

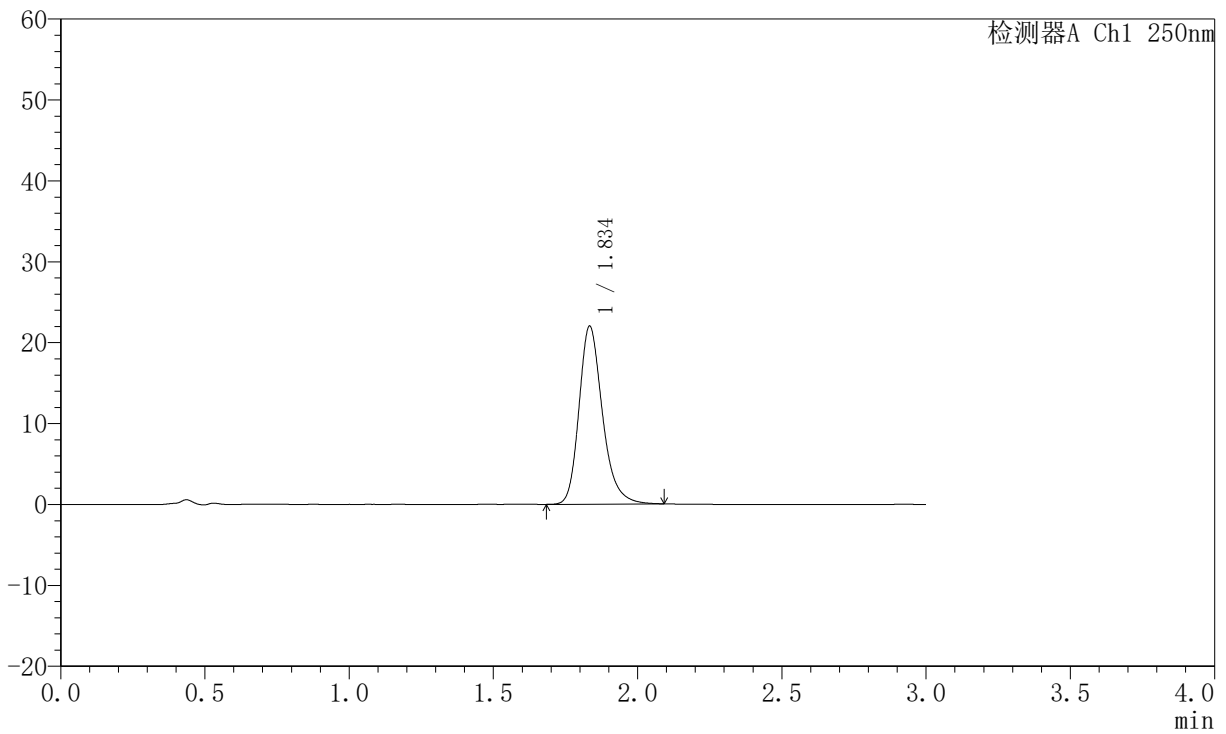

## <峰表>

检测器A Ch1 250nm

峰号	保留时间	面积	面积%	高度	理论塔板数(USP)	拖尾因子	分离度(USP)
1	1.834	124625	100.000	21891	2559	1.249	--
总计		124625	100.000	21891			



# JSS-221

## <样品信息>

色谱柱: XB-C18(50mm\*4.6mm,5µm)      流速:1.5ml/min  
 柱温: 30°C      波长:250nm  
 数据文件名: RC\$JSS-221 - 10-82/31-1872-2 - zzp-2025102521p-zjtj6y-rcqx-pH6.8jz-lf100z-10min-P2.lcd  
 方法文件名: RC\$JSS-221 - JSS-221-rc-FX280.lcm  
 批处理文件名: RC\$JSS-221 - 20260603-FX280.lcb  
 样品瓶号: 3-12  
 进样体积: 10 µl      版本号: 6.115  
 进样时间: 2026/06/04 00:29:09      实验者: xiexinhui  
 处理时间(V2): 2026/06/04 09:15:26      处理者: xiexinhui  
 仪器型号: SHIMADZU LC-2050C (FX280)

## <色谱图>

mV

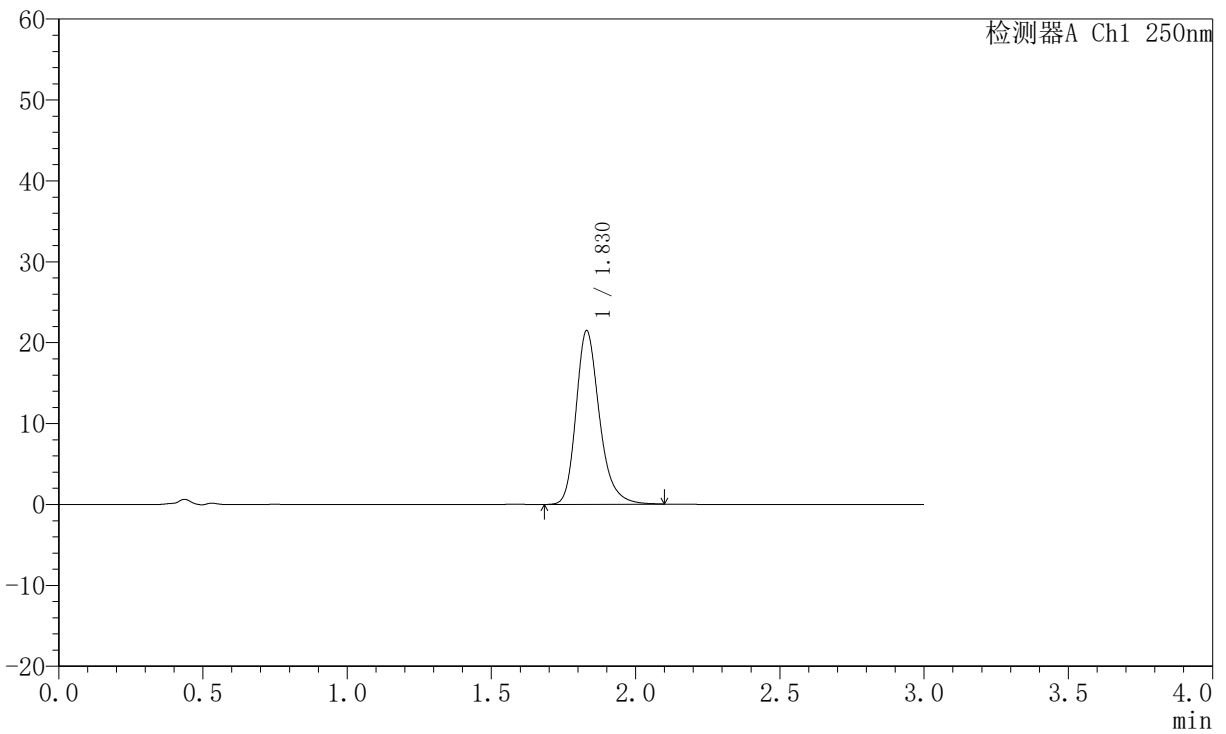

## <峰表>

检测器A Ch1 250nm

峰号	保留时间	面积	面积%	高度	理论塔板数(USP)	拖尾因子	分离度(USP)
1	1.830	121443	100.000	21472	2564	1.253	--
总计		121443	100.000	21472			



# JSS-221

## <样品信息>

色谱柱: XB-C18(50mm\*4.6mm,5µm)      流 速:1.5ml/min  
 柱 温: 30°C      波 长:250nm  
 数据文件名: RC\$JSS-221 - 10-82/31-1873-2 - zzp-2025102521p-zjtj6y-rcqx-pH6.8jz-lf100z-10min-P3.lcd  
 方法文件名: RC\$JSS-221 - JSS-221-rc-FX280.lcm  
 批处理文件名: RC\$JSS-221 - 20260603-FX280.lcb  
 样品瓶号: 3-21  
 进样体积: 10 µl      版本号: 6.115  
 进样时间: 2026/06/04 00:32:30      实验者: xiexinhui  
 处理时间(V2): 2026/06/04 09:15:28      处理者: xiexinhui  
 仪器型号: SHIMADZU LC-2050C (FX280)

## <色谱图>

mV

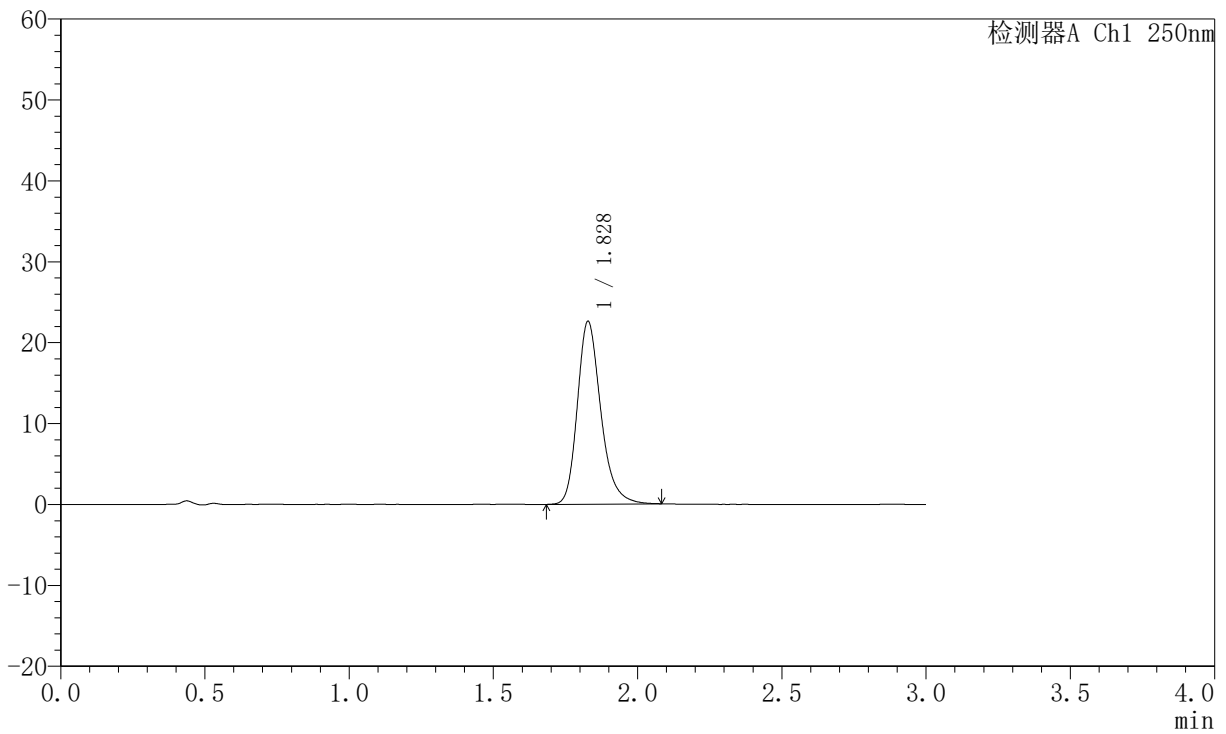

## <峰表>

检测器A Ch1 250nm

峰号	保留时间	面积	面积%	高度	理论塔板数(USP)	拖尾因子	分离度(USP)
1	1.828	128078	100.000	22573	2535	1.248	--
总计		128078	100.000	22573			



# JSS-221

## <样品信息>

色谱柱: XB-C18(50mm\*4.6mm,5μm) 流速:1.5ml/min  
 柱温: 30°C 波长:250nm  
 数据文件名: RC\$JSS-221 - 10-82/31-1874-2 - zzp-2025102521p-zjtj6y-rcqx-pH6.8jz-lf100z-10min-P4.lcd  
 方法文件名: RC\$JSS-221 - JSS-221-rc-FX280.lcm  
 批处理文件名: RC\$JSS-221 - 20260603-FX280.lcb  
 样品瓶号: 3-30  
 进样体积: 10 μl 版本号: 6.115  
 进样时间: 2026/06/04 00:35:51 实验者: xiexinhui  
 处理时间(V2): 2026/06/04 09:15:31 处理者: xiexinhui  
 仪器型号: SHIMADZU LC-2050C (FX280)

## <色谱图>

mV

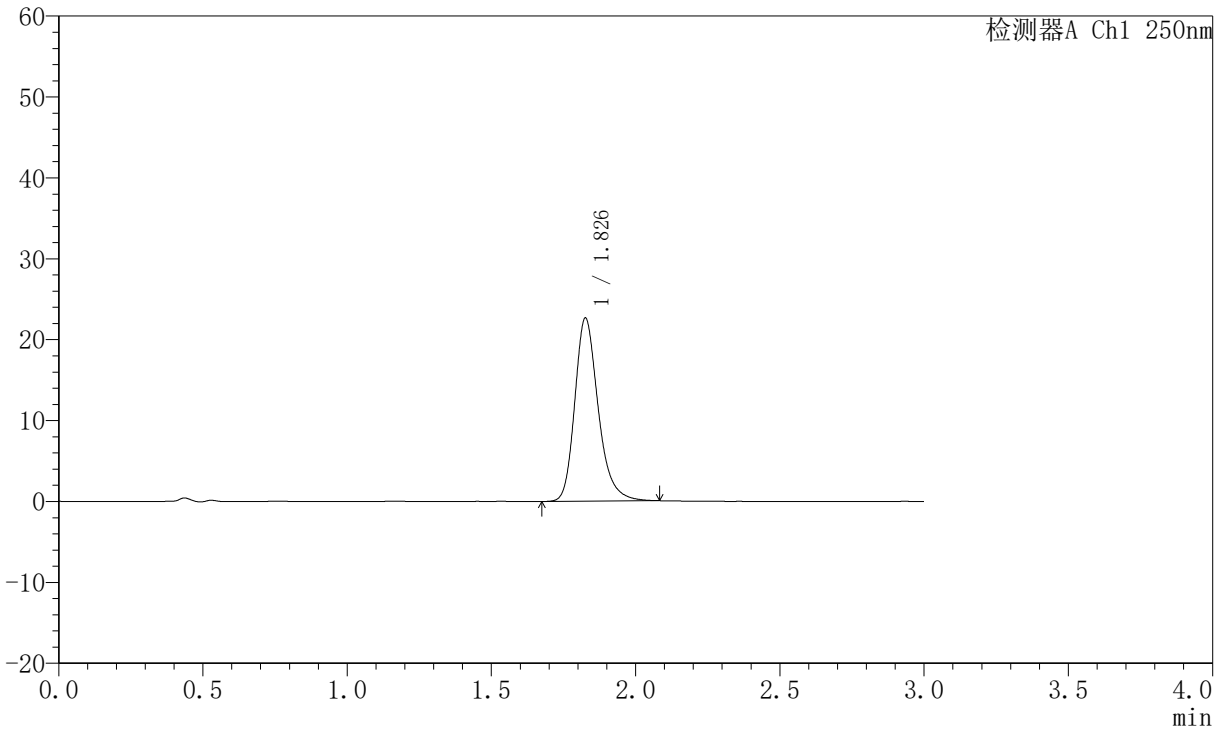

## <峰表>

检测器A Ch1 250nm

峰号	保留时间	面积	面积%	高度	理论塔板数(USP)	拖尾因子	分离度(USP)
1	1.826	128047	100.000	22491	2548	1.254	--
总计		128047	100.000	22491			



# JSS-221

## <样品信息>

色谱柱: XB-C18(50mm\*4.6mm,5µm) 流速:1.5ml/min  
 柱温: 30°C 波长:250nm  
 数据文件名: RC\$JSS-221 - 10-82/31-1875-2 - zzp-2025102521p-zjtj6y-rcqx-pH6.8jz-lf100z-10min-P5.lcd  
 方法文件名: RC\$JSS-221 - JSS-221-rc-FX280.lcm  
 批处理文件名: RC\$JSS-221 - 20260603-FX280.lcb  
 样品瓶号: 3-39  
 进样体积: 10 µl 版本号: 6.115  
 进样时间: 2026/06/04 00:39:12 实验者: xiexinhui  
 处理时间(V2): 2026/06/04 09:15:34 处理者: xiexinhui  
 仪器型号: SHIMADZU LC-2050C (FX280)

## <色谱图>

mV

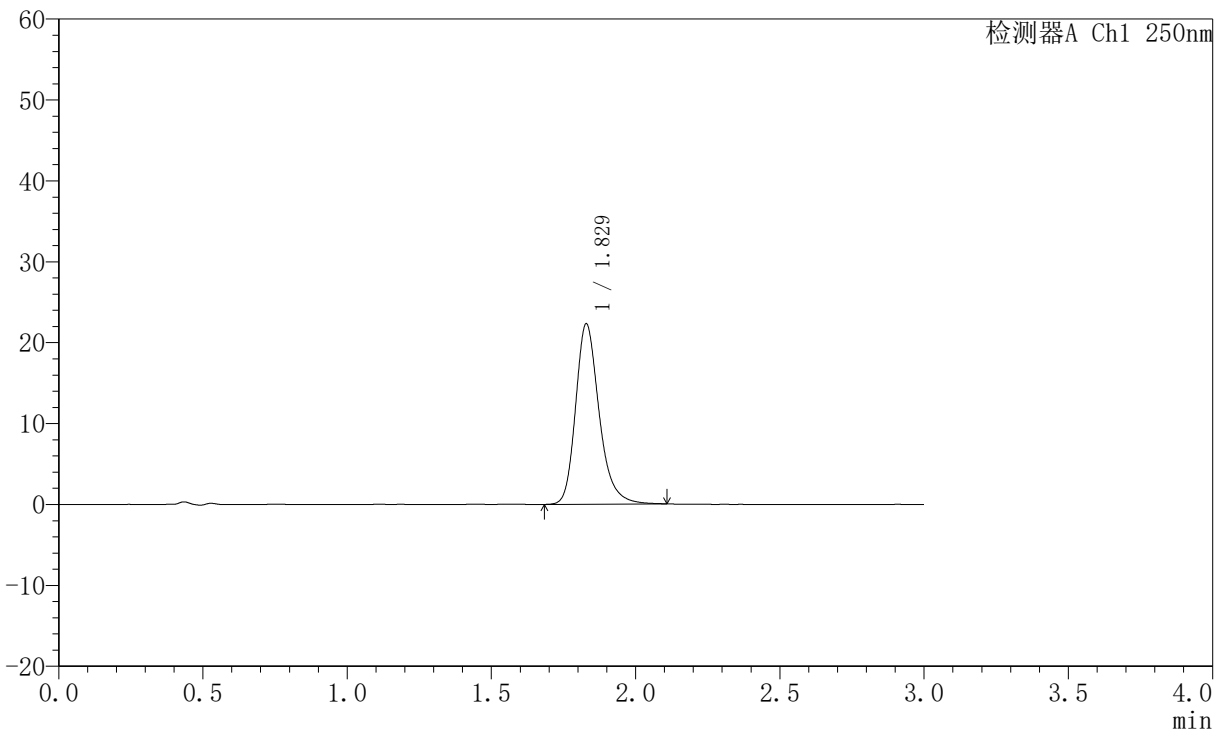

## <峰表>

检测器A Ch1 250nm

峰号	保留时间	面积	面积%	高度	理论塔板数(USP)	拖尾因子	分离度(USP)
1	1.829	126930	100.000	22301	2538	1.254	--
总计		126930	100.000	22301			



# JSS-221

## <样品信息>

色谱柱: XB-C18(50mm\*4.6mm,5μm) 流速:1.5ml/min  
 柱温: 30°C 波长:250nm  
 数据文件名: RC\$JSS-221 - 10-82/31-1876-2 - zzp-2025102521p-zjtj6y-rcqx-pH6.8jz-lf100z-10min-P6.lcd  
 方法文件名: RC\$JSS-221 - JSS-221-rc-FX280.lcm  
 批处理文件名: RC\$JSS-221 - 20260603-FX280.lcb  
 样品瓶号: 3-48  
 进样体积: 10 μl 版本号: 6.115  
 进样时间: 2026/06/04 00:42:34 实验者: xiexinhui  
 处理时间(V2): 2026/06/04 09:15:36 处理者: xiexinhui  
 仪器型号: SHIMADZU LC-2050C (FX280)

## <色谱图>

mV

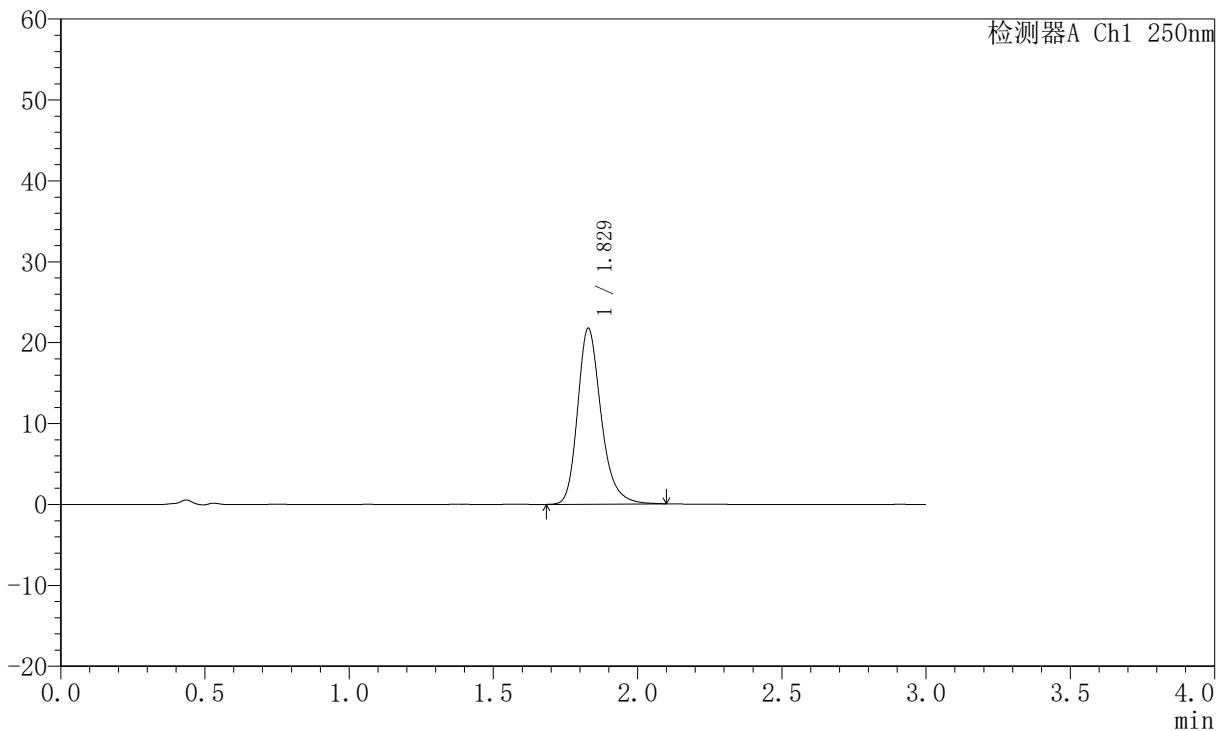

## <峰表>

检测器A Ch1 250nm

峰号	保留时间	面积	面积%	高度	理论塔板数(USP)	拖尾因子	分离度(USP)
1	1.829	123441	100.000	21740	2543	1.251	--
总计		123441	100.000	21740			



# JSS-221

## <样品信息>

色谱柱: XB-C18(50mm\*4.6mm,5µm) 流速:1.5ml/min  
 柱温: 30°C 波长:250nm  
 数据文件名: RC\$JSS-221 - 10-82/31-1877-2 - zzp-2025102521p-zjtj6y-rcqx-pH6.8jz-lf100z-15min-P1.lcd  
 方法文件名: RC\$JSS-221 - JSS-221-rc-FX280.lcm  
 批处理文件名: RC\$JSS-221 - 20260603-FX280.lcb  
 样品瓶号: 3-4  
 进样体积: 10 µl 版本号: 6.115  
 进样时间: 2026/06/04 00:45:56 实验者: xiexinhui  
 处理时间(V2): 2026/06/04 09:15:39 处理者: xiexinhui  
 仪器型号: SHIMADZU LC-2050C (FX280)

## <色谱图>

mV

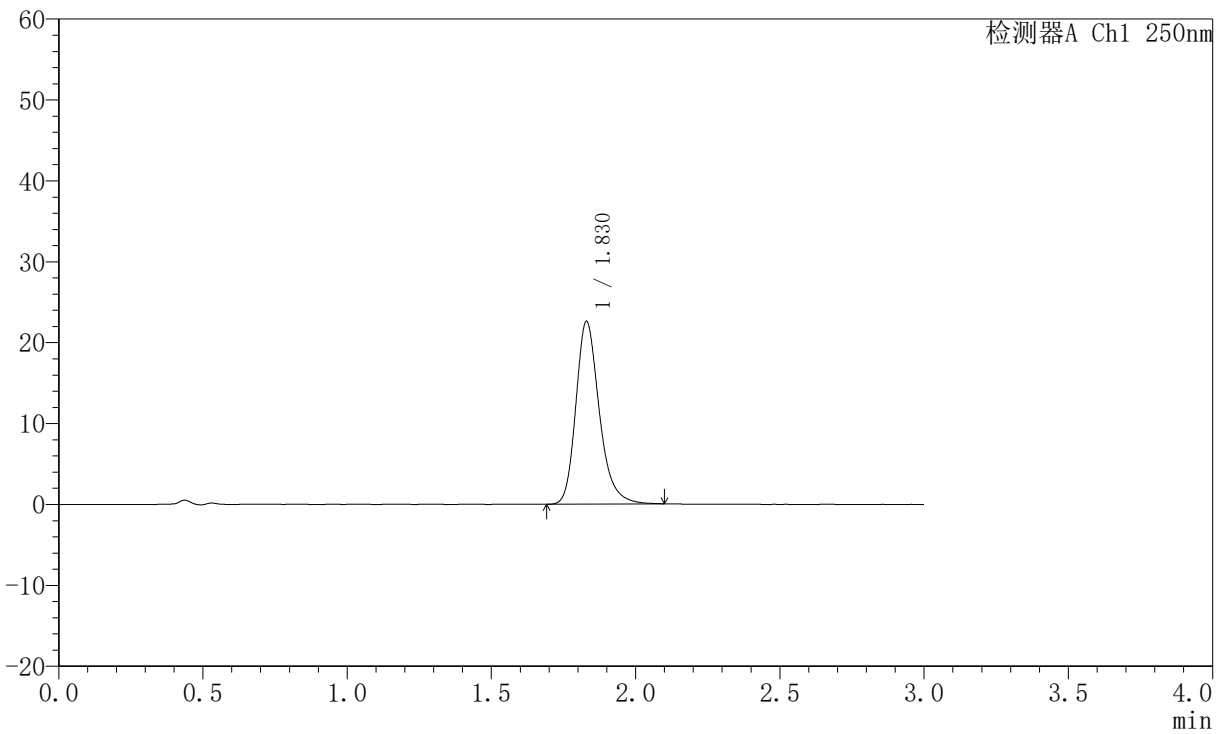

## <峰表>

检测器A Ch1 250nm

峰号	保留时间	面积	面积%	高度	理论塔板数(USP)	拖尾因子	分离度(USP)
1	1.830	127873	100.000	22594	2552	1.250	--
总计		127873	100.000	22594			



# JSS-221

## <样品信息>

色谱柱: XB-C18(50mm\*4.6mm,5µm) 流速:1.5ml/min  
 柱温: 30°C 波长:250nm  
 数据文件名: RC\$JSS-221 - 10-82/31-1878-2 - zzp-2025102521p-zjtj6y-rcqx-pH6.8jz-lf100z-15min-P2.lcd  
 方法文件名: RC\$JSS-221 - JSS-221-rc-FX280.lcm  
 批处理文件名: RC\$JSS-221 - 20260603-FX280.lcb  
 样品瓶号: 3-13  
 进样体积: 10 µl 版本号: 6.115  
 进样时间: 2026/06/04 00:49:17 实验者: xiexinhui  
 处理时间(V2): 2026/06/04 09:15:42 处理者: xiexinhui  
 仪器型号: SHIMADZU LC-2050C (FX280)

## <色谱图>

mV

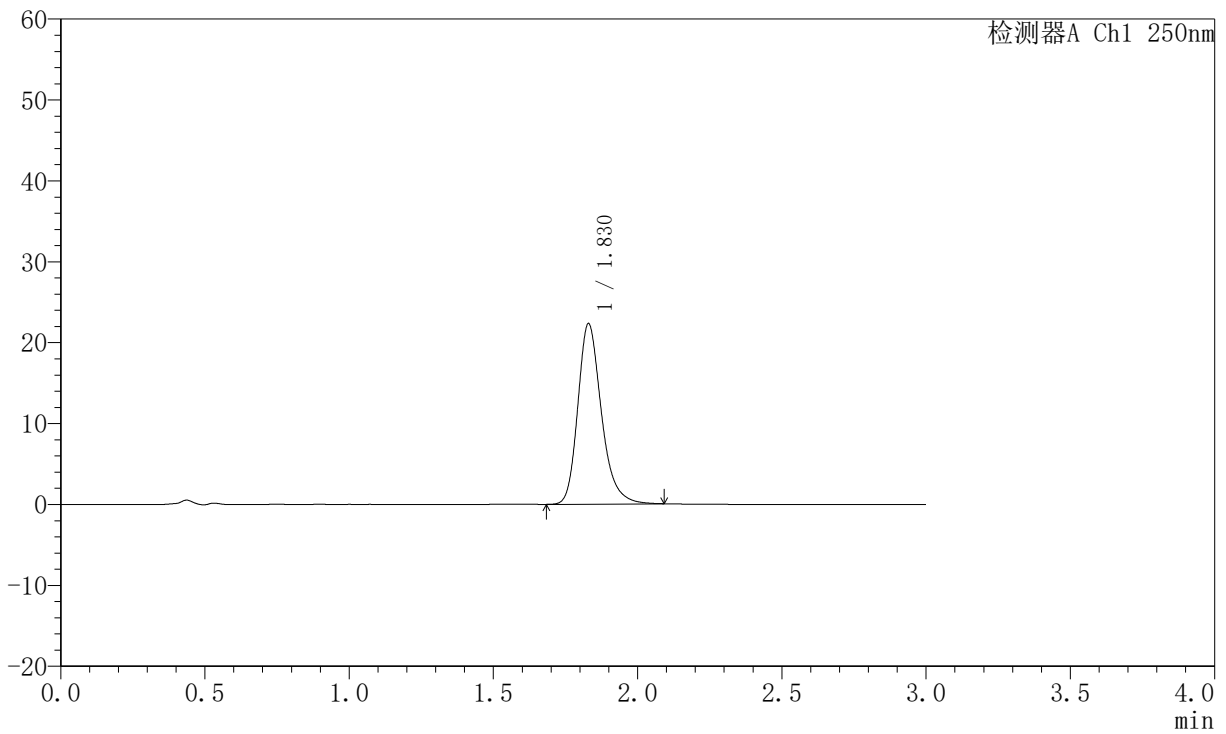

## <峰表>

检测器A Ch1 250nm

峰号	保留时间	面积	面积%	高度	理论塔板数(USP)	拖尾因子	分离度(USP)
1	1.830	127108	100.000	22318	2518	1.253	--
总计		127108	100.000	22318			



# JSS-221

## <样品信息>

色谱柱: XB-C18(50mm\*4.6mm,5μm)      流 速:1.5ml/min  
 柱 温: 30°C      波 长:250nm  
 数据文件名: RC\$JSS-221 - 10-82/31-1879-2 - zzp-2025102521p-zjtj6y-rcqx-pH6.8jz-lf100z-15min-P3.lcd  
 方法文件名: RC\$JSS-221 - JSS-221-rc-FX280.lcm  
 批处理文件名: RC\$JSS-221 - 20260603-FX280.lcb  
 样品瓶号: 3-22  
 进样体积: 10 μl      版本号: 6.115  
 进样时间: 2026/06/04 00:52:38      实验者: xiexinhui  
 处理时间(V2): 2026/06/04 09:15:44      处理者: xiexinhui  
 仪器型号: SHIMADZU LC-2050C (FX280)

## <色谱图>

mV

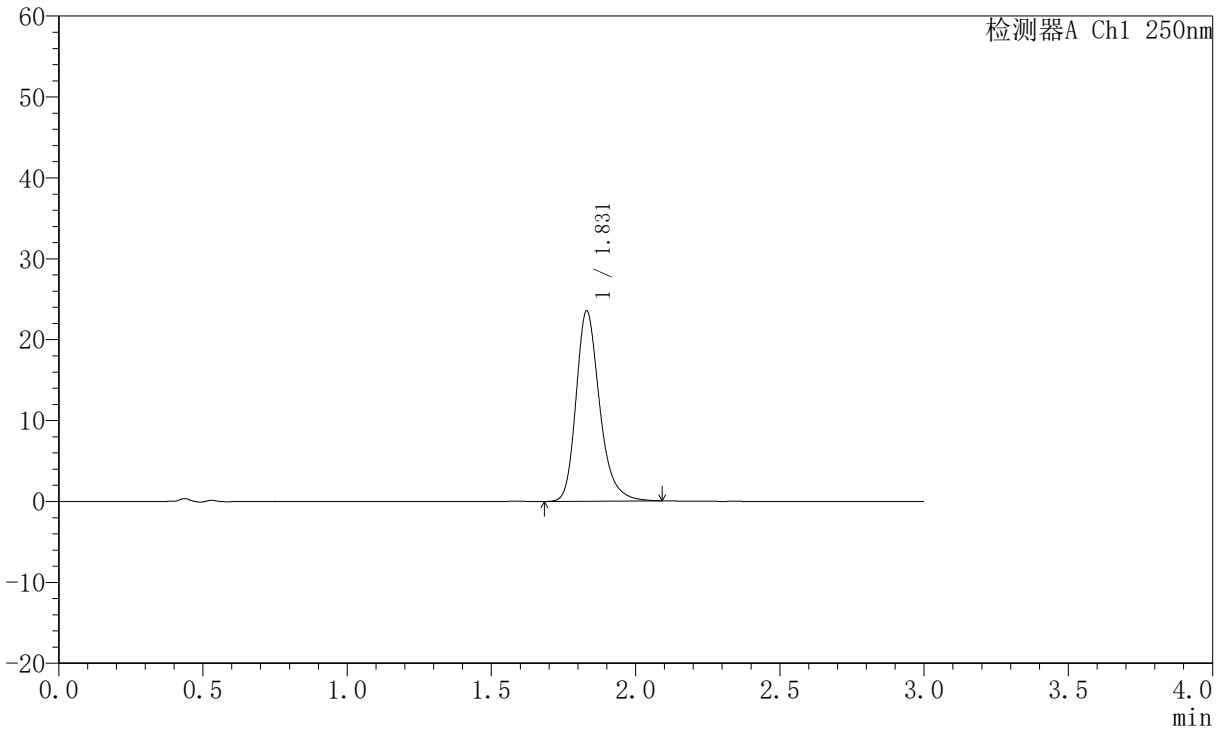

## <峰表>

检测器A Ch1 250nm

峰号	保留时间	面积	面积%	高度	理论塔板数(USP)	拖尾因子	分离度(USP)
1	1.831	133738	100.000	23526	2537	1.257	--
总计		133738	100.000	23526			



# JSS-221

## <样品信息>

色谱柱: XB-C18(50mm\*4.6mm,5µm) 流速:1.5ml/min  
 柱温: 30°C 波长:250nm  
 数据文件名: RC\$JSS-221 - 10-82/31-1880-2 - zzp-2025102521p-zjtj6y-rcqx-pH6.8jz-lf100z-15min-P4.lcd  
 方法文件名: RC\$JSS-221 - JSS-221-rc-FX280.lcm  
 批处理文件名: RC\$JSS-221 - 20260603-FX280.lcb  
 样品瓶号: 3-31  
 进样体积: 10 µl 版本号: 6.115  
 进样时间: 2026/06/04 00:55:59 实验者: xiexinhui  
 处理时间(V2): 2026/06/04 09:15:47 处理者: xiexinhui  
 仪器型号: SHIMADZU LC-2050C (FX280)

## <色谱图>

mV

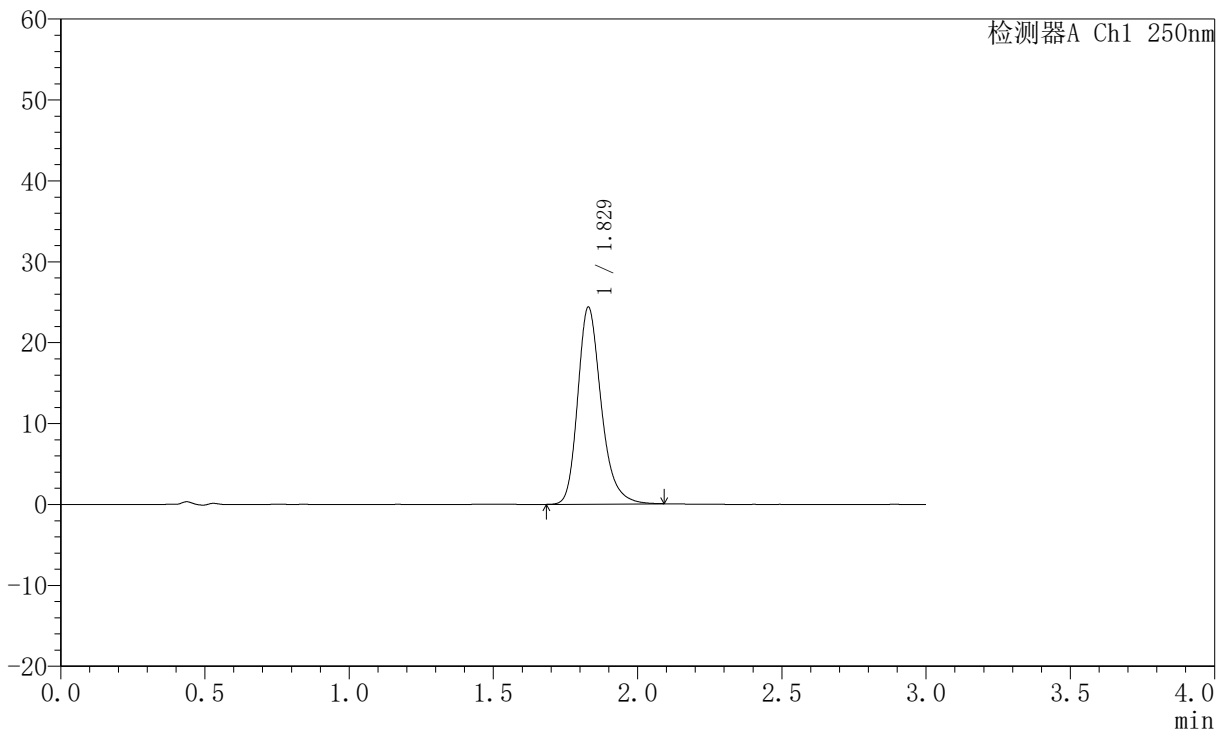

## <峰表>

检测器A Ch1 250nm

峰号	保留时间	面积	面积%	高度	理论塔板数(USP)	拖尾因子	分离度(USP)
1	1.829	138125	100.000	24365	2543	1.254	--
总计		138125	100.000	24365			



# JSS-221

## <样品信息>

色谱柱: XB-C18(50mm\*4.6mm,5µm) 流速:1.5ml/min  
 柱温: 30°C 波长:250nm  
 数据文件名: RC\$JSS-221 - 10-82/31-1881-2 - zzp-2025102521p-zjtj6y-rcqx-pH6.8jz-lf100z-15min-P5.lcd  
 方法文件名: RC\$JSS-221 - JSS-221-rc-FX280.lcm  
 批处理文件名: RC\$JSS-221 - 20260603-FX280.lcb  
 样品瓶号: 3-40  
 进样体积: 10 µl 版本号: 6.115  
 进样时间: 2026/06/04 00:59:20 实验者: xiexinhui  
 处理时间(V2): 2026/06/04 09:15:49 处理者: xiexinhui  
 仪器型号: SHIMADZU LC-2050C (FX280)

## <色谱图>

mV

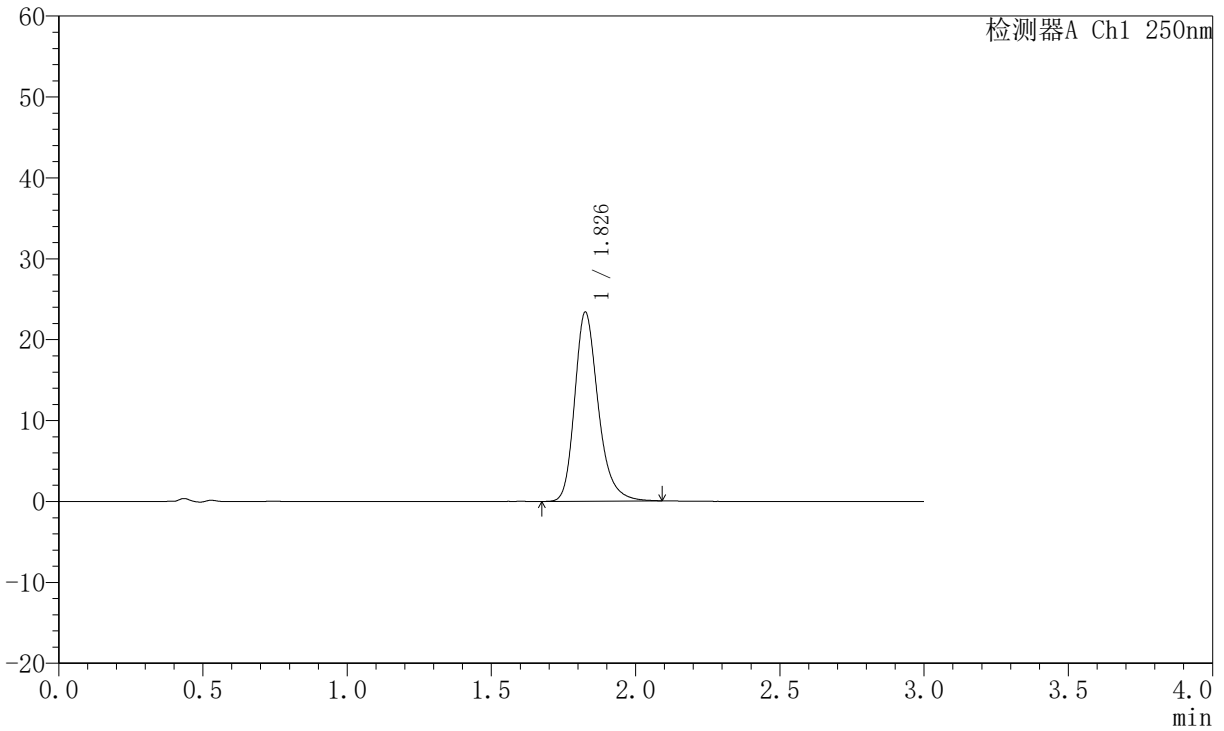

## <峰表>

检测器A Ch1 250nm

峰号	保留时间	面积	面积%	高度	理论塔板数(USP)	拖尾因子	分离度(USP)
1	1.826	132845	100.000	23237	2526	1.260	--
总计		132845	100.000	23237			



# JSS-221

## <样品信息>

色谱柱: XB-C18(50mm\*4.6mm,5μm)      流 速:1.5ml/min  
 柱 温: 30°C      波 长:250nm  
 数据文件名: RC\$JSS-221 - 10-82/31-1882-2 - zzp-2025102521p-zjtj6y-rcqx-pH6.8jz-lf100z-15min-P6.lcd  
 方法文件名: RC\$JSS-221 - JSS-221-rc-FX280.lcm  
 批处理文件名: RC\$JSS-221 - 20260603-FX280.lcb  
 样品瓶号: 3-49  
 进样体积: 10 μl      版本号: 6.115  
 进样时间: 2026/06/04 01:02:41      实验者: xiexinhui  
 处理时间(V2): 2026/06/04 09:15:52      处理者: xiexinhui  
 仪器型号: SHIMADZU LC-2050C (FX280)

## <色谱图>

mV

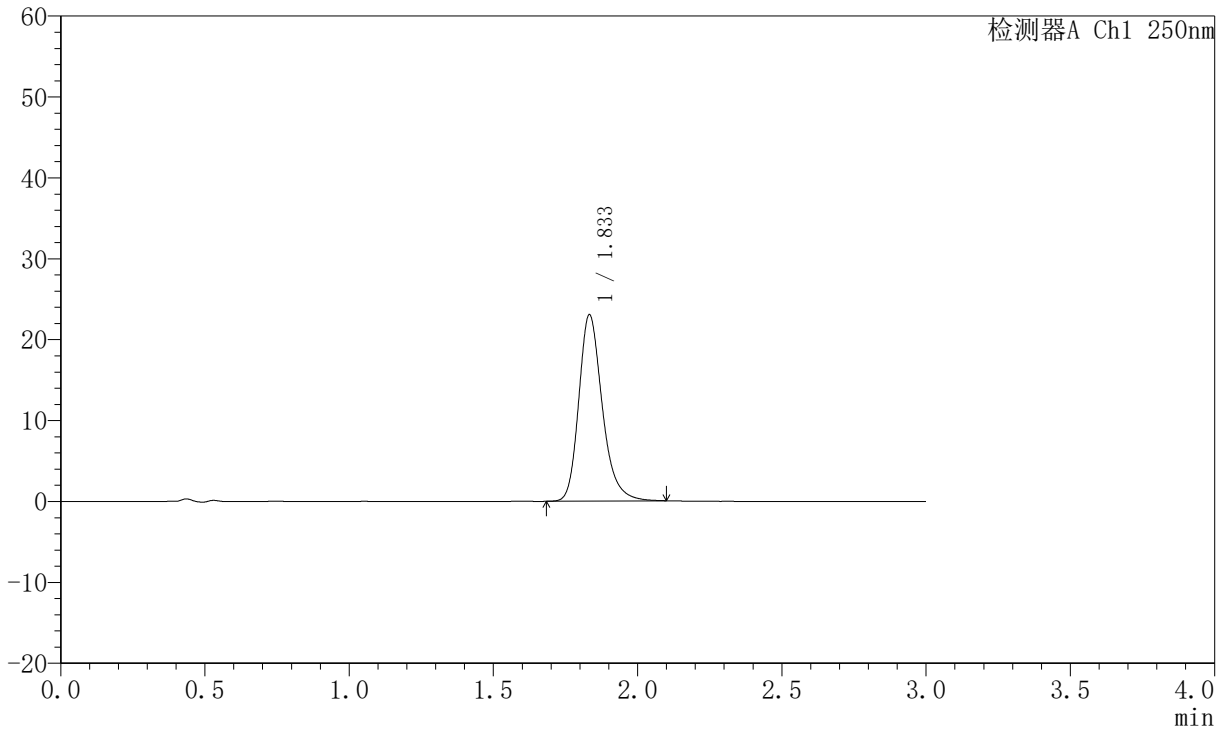

## <峰表>

检测器A Ch1 250nm

峰号	保留时间	面积	面积%	高度	理论塔板数(USP)	拖尾因子	分离度(USP)
1	1.833	130893	100.000	22980	2547	1.252	--
总计		130893	100.000	22980			



# JSS-221

## <样品信息>

色谱柱: XB-C18(50mm\*4.6mm,5µm)      流 速:1.5ml/min  
 柱 温: 30°C      波 长:250nm  
 数据文件名: RC\$JSS-221 - 10-82/31-1883-2 - zzp-2025102521p-zjtj6y-rcqx-pH6.8jz-lf100z-20min-P1.lcd  
 方法文件名: RC\$JSS-221 - JSS-221-rc-FX280.lcm  
 批处理文件名: RC\$JSS-221 - 20260603-FX280.lcb  
 样品瓶号: 3-5  
 进样体积: 10 µl      版本号: 6.115  
 进样时间: 2026/06/04 01:06:03      实验者: xiexinhui  
 处理时间(V2): 2026/06/04 09:15:55      处理者: xiexinhui  
 仪器型号: SHIMADZU LC-2050C (FX280)

## <色谱图>

mV

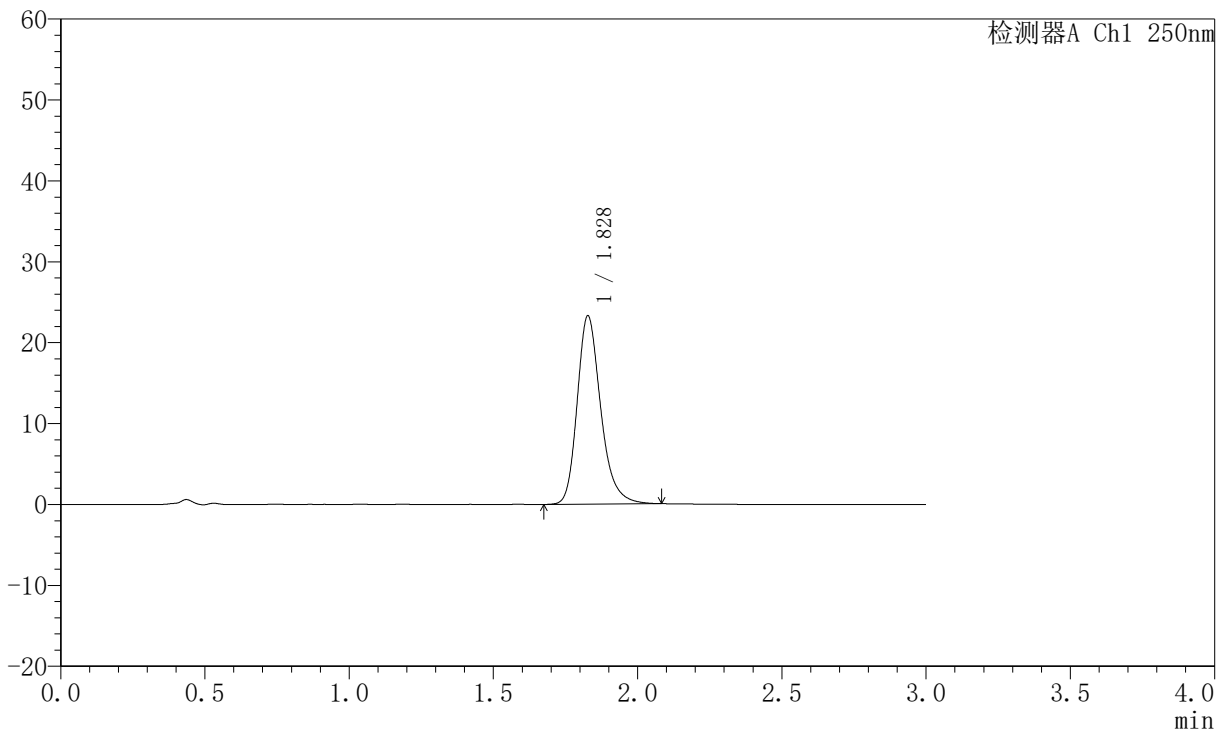

## <峰表>

检测器A Ch1 250nm

峰号	保留时间	面积	面积%	高度	理论塔板数(USP)	拖尾因子	分离度(USP)
1	1.828	132458	100.000	23243	2523	1.251	--
总计		132458	100.000	23243			



# JSS-221

## <样品信息>

色谱柱: XB-C18(50mm\*4.6mm,5μm)      流速:1.5ml/min  
 柱温: 30°C      波长:250nm  
 数据文件名: RC\$JSS-221 - 10-82/31-1884-2 - zzp-2025102521p-zjtj6y-rcqx-pH6.8jz-lf100z-20min-P2.lcd  
 方法文件名: RC\$JSS-221 - JSS-221-rc-FX280.lcm  
 批处理文件名: RC\$JSS-221 - 20260603-FX280.lcb  
 样品瓶号: 3-14  
 进样体积: 10 μl      版本号: 6.115  
 进样时间: 2026/06/04 01:09:24      实验者: xiexinhui  
 处理时间(V2): 2026/06/04 09:15:57      处理者: xiexinhui  
 仪器型号: SHIMADZU LC-2050C (FX280)

## <色谱图>

mV

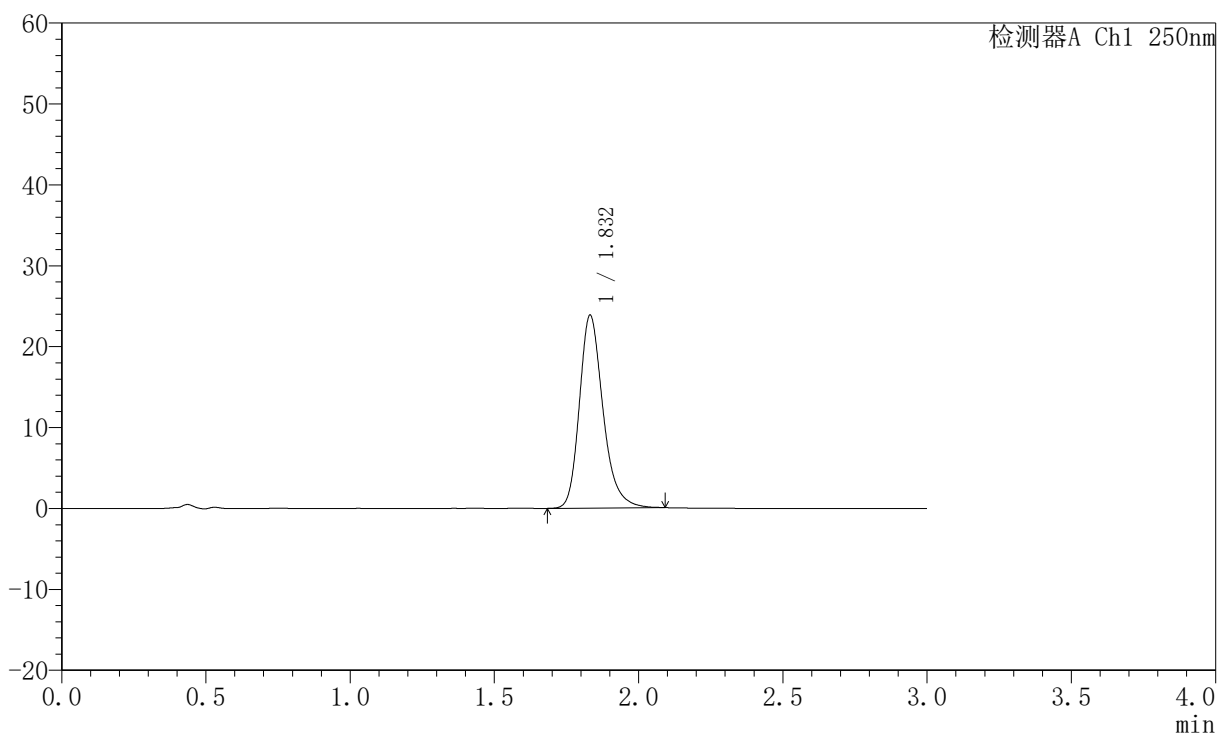

## <峰表>

检测器A Ch1 250nm

峰号	保留时间	面积	面积%	高度	理论塔板数(USP)	拖尾因子	分离度(USP)
1	1.832	135978	100.000	23824	2518	1.249	--
总计		135978	100.000	23824			



# JSS-221

## <样品信息>

色谱柱: XB-C18(50mm\*4.6mm,5μm) 流速:1.5ml/min  
 柱温: 30°C 波长:250nm  
 数据文件名: RC\$JSS-221 - 10-82/31-1885-2 - zzp-2025102521p-zjtj6y-rcqx-pH6.8jz-lf100z-20min-P3.lcd  
 方法文件名: RC\$JSS-221 - JSS-221-rc-FX280.lcm  
 批处理文件名: RC\$JSS-221 - 20260603-FX280.lcb  
 样品瓶号: 3-23  
 进样体积: 10 μl 版本号: 6.115  
 进样时间: 2026/06/04 01:12:45 实验者: xiexinhui  
 处理时间(V2): 2026/06/04 09:16:00 处理者: xiexinhui  
 仪器型号: SHIMADZU LC-2050C (FX280)

## <色谱图>

mV

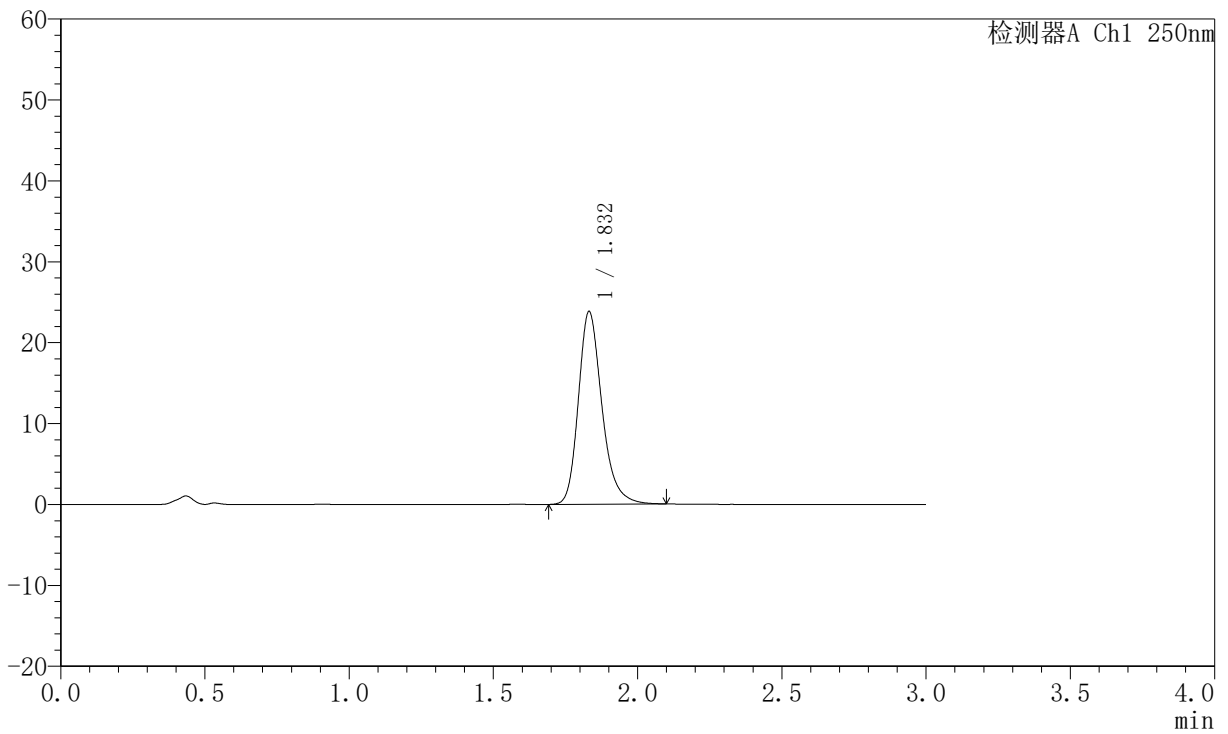

## <峰表>

检测器A Ch1 250nm

峰号	保留时间	面积	面积%	高度	理论塔板数(USP)	拖尾因子	分离度(USP)
1	1.832	135658	100.000	23808	2529	1.247	--
总计		135658	100.000	23808			



# JSS-221

## <样品信息>

色谱柱: XB-C18(50mm\*4.6mm,5μm)      流 速:1.5ml/min  
 柱 温: 30°C      波 长:250nm  
 数据文件名: RC\$JSS-221 - 10-82/31-1886-2 - zzp-2025102521p-zjtj6y-rcqx-pH6.8jz-lf100z-20min-P4.lcd  
 方法文件名: RC\$JSS-221 - JSS-221-rc-FX280.lcm  
 批处理文件名: RC\$JSS-221 - 20260603-FX280.lcb  
 样品瓶号: 3-32  
 进样体积: 10 μl      版本号: 6.115  
 进样时间: 2026/06/04 01:16:06      实验者: xiexinhui  
 处理时间(V2): 2026/06/04 09:16:03      处理者: xiexinhui  
 仪器型号: SHIMADZU LC-2050C (FX280)

## <色谱图>

mV

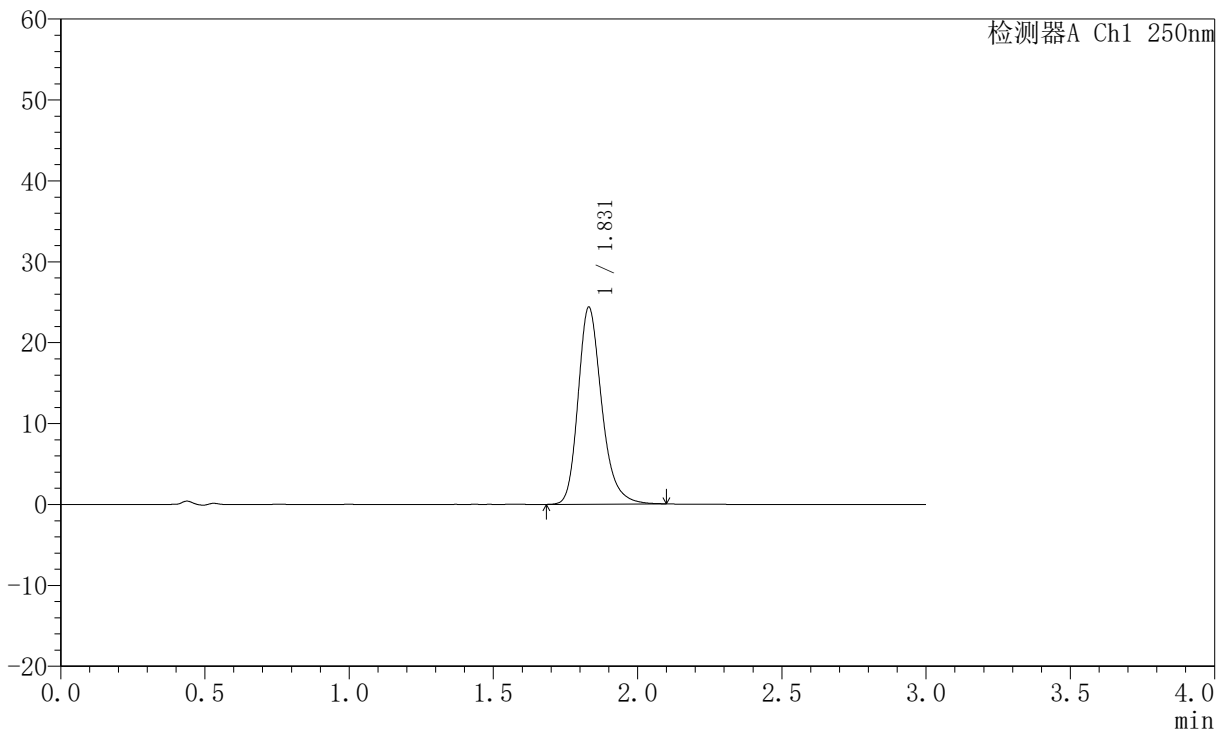

## <峰表>

检测器A Ch1 250nm

峰号	保留时间	面积	面积%	高度	理论塔板数(USP)	拖尾因子	分离度(USP)
1	1.831	138929	100.000	24357	2516	1.247	--
总计		138929	100.000	24357			



# JSS-221

## <样品信息>

色谱柱: XB-C18(50mm\*4.6mm,5µm)      流 速:1.5ml/min  
 柱 温: 30°C      波 长:250nm  
 数据文件名: RC\$JSS-221 - 10-82/31-1887-2 - zzp-2025102521p-zjtj6y-rcqx-pH6.8jz-lf100z-20min-P5.lcd  
 方法文件名: RC\$JSS-221 - JSS-221-rc-FX280.lcm  
 批处理文件名: RC\$JSS-221 - 20260603-FX280.lcb  
 样品瓶号: 3-41  
 进样体积: 10 µl      版本号: 6.115  
 进样时间: 2026/06/04 01:19:27      实验者: xiexinhui  
 处理时间(V2): 2026/06/04 09:16:06      处理者: xiexinhui  
 仪器型号: SHIMADZU LC-2050C (FX280)

## <色谱图>

mV

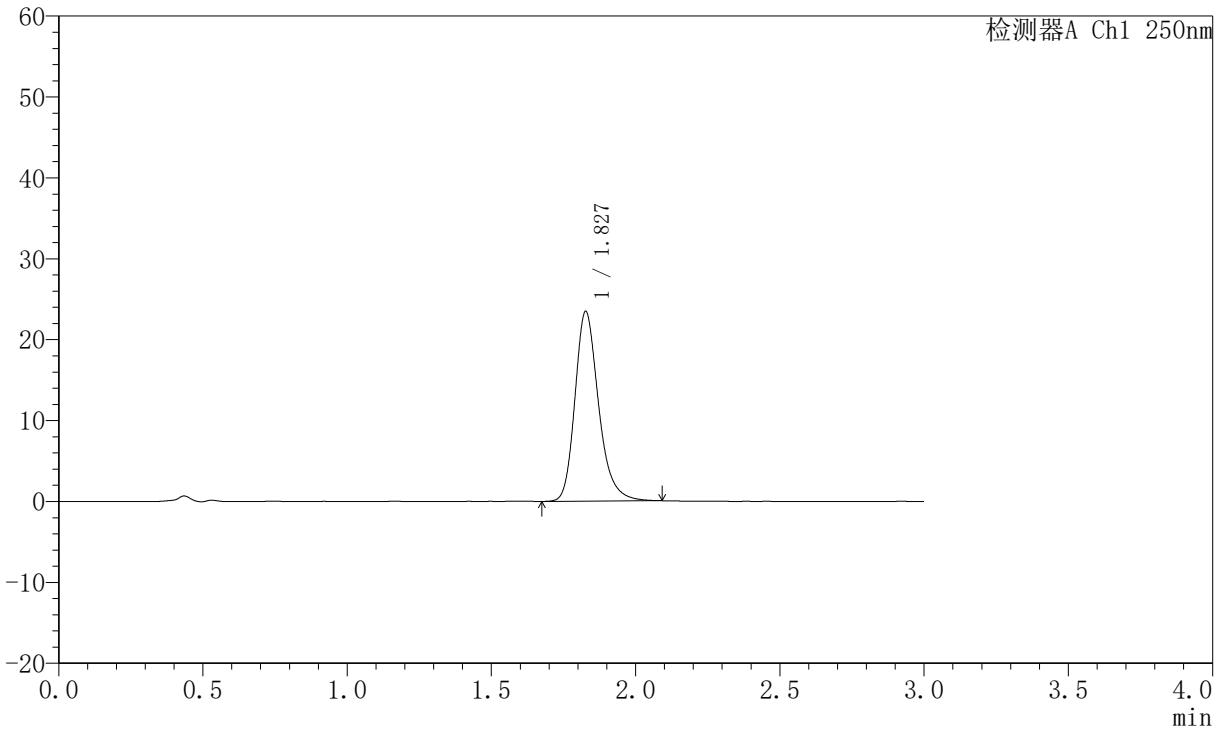

## <峰表>

检测器A Ch1 250nm

峰号	保留时间	面积	面积%	高度	理论塔板数(USP)	拖尾因子	分离度(USP)
1	1.827	133861	100.000	23366	2501	1.246	--
总计		133861	100.000	23366			



# JSS-221

## <样品信息>

色谱柱: XB-C18(50mm\*4.6mm,5μm)      流 速:1.5ml/min  
 柱 温: 30°C      波 长:250nm  
 数据文件名: RC\$JSS-221 - 10-82/31-1888-2 - zzp-2025102521p-zjtj6y-rcqx-pH6.8jz-lf100z-20min-P6.lcd  
 方法文件名: RC\$JSS-221 - JSS-221-rc-FX280.lcm  
 批处理文件名: RC\$JSS-221 - 20260603-FX280.lcb  
 样品瓶号: 3-50  
 进样体积: 10 μl      版本号: 6.115  
 进样时间: 2026/06/04 01:22:48      实验者: xiexinhui  
 处理时间(V2): 2026/06/04 09:16:08      处理者: xiexinhui  
 仪器型号: SHIMADZU LC-2050C (FX280)

## <色谱图>

mV

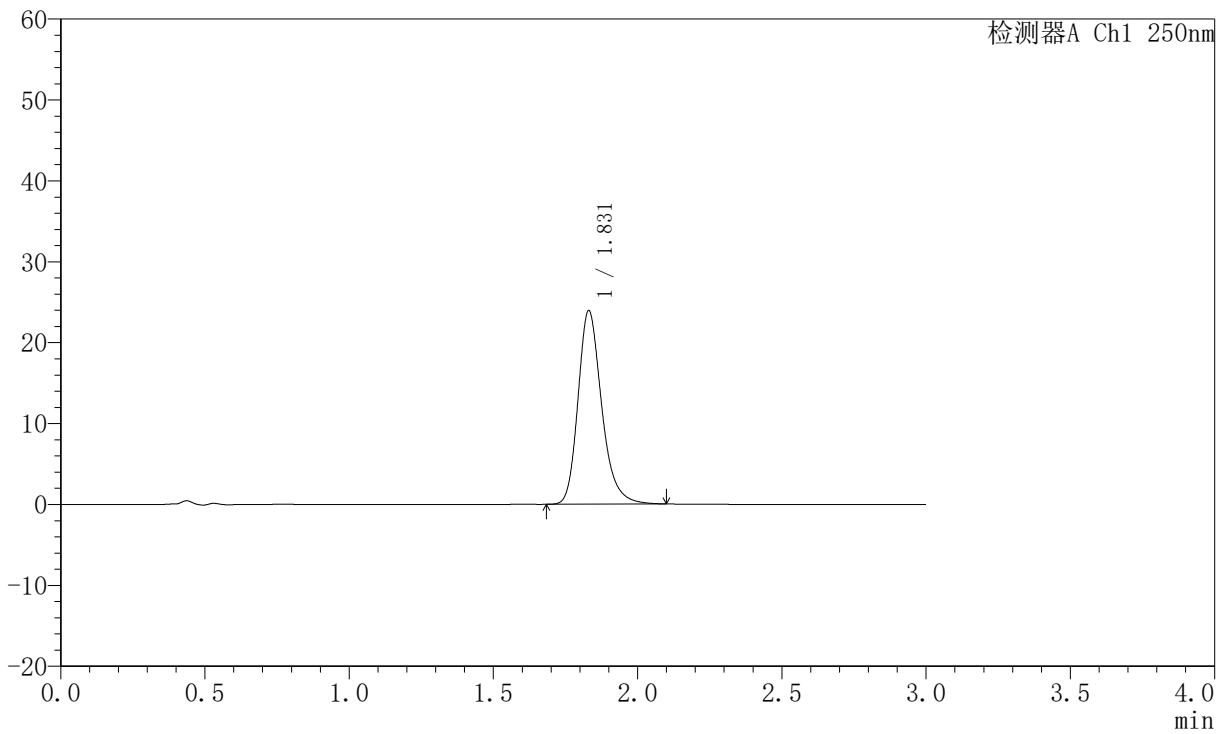

## <峰表>

检测器A Ch1 250nm

峰号	保留时间	面积	面积%	高度	理论塔板数(USP)	拖尾因子	分离度(USP)
1	1.831	136767	100.000	23940	2507	1.248	--
总计		136767	100.000	23940			



# JSS-221

## <样品信息>

色谱柱: XB-C18(50mm\*4.6mm,5μm)      流 速:1.5ml/min  
 柱 温: 30°C      波 长:250nm  
 数据文件名: RC\$JSS-221 - 10-82/31-1889-2 - zzp-2025102521p-zjtj6y-rcqx-pH6.8jz-lf100z-30min-P1.lcd  
 方法文件名: RC\$JSS-221 - JSS-221-rc-FX280.lcm  
 批处理文件名: RC\$JSS-221 - 20260603-FX280.lcb  
 样品瓶号: 3-6  
 进样体积: 10 μl      版本号: 6.115  
 进样时间: 2026/06/04 01:26:09      实验者: xiexinhui  
 处理时间(V2): 2026/06/04 09:16:11      处理者: xiexinhui  
 仪器型号: SHIMADZU LC-2050C (FX280)

## <色谱图>

mV

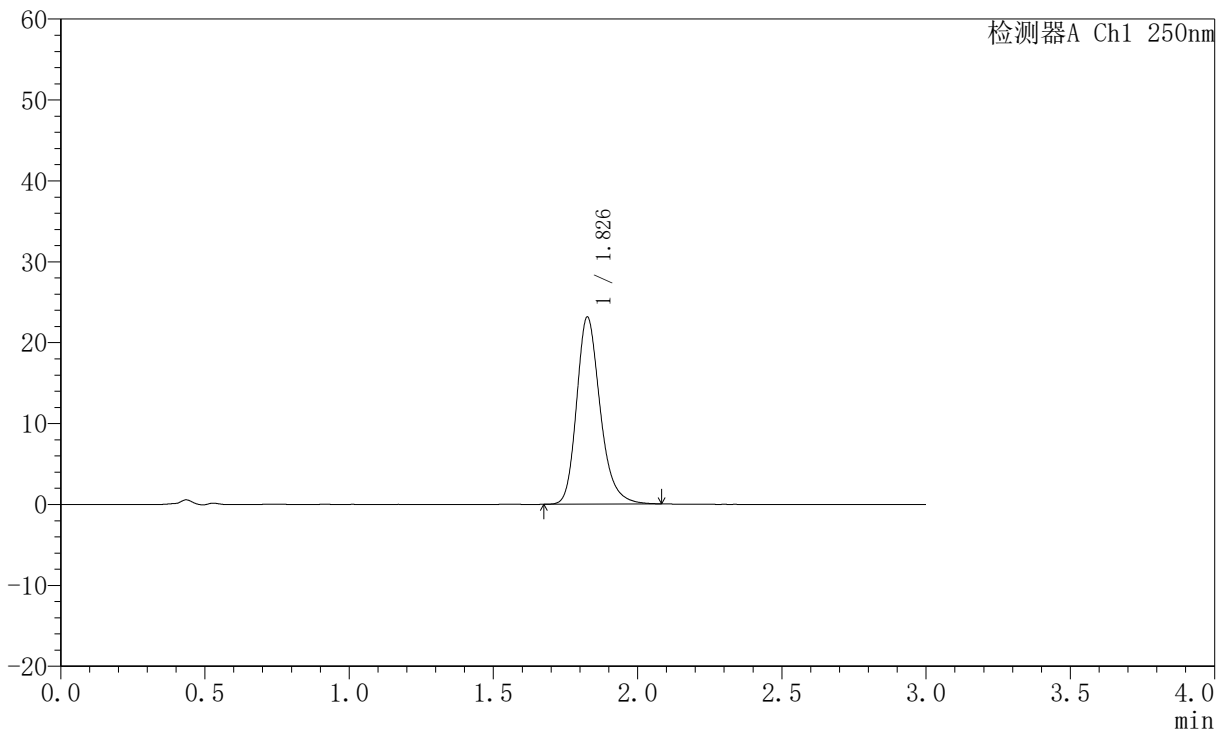

## <峰表>

检测器A Ch1 250nm

峰号	保留时间	面积	面积%	高度	理论塔板数(USP)	拖尾因子	分离度(USP)
1	1.826	131679	100.000	22994	2501	1.240	--
总计		131679	100.000	22994			



# JSS-221

## <样品信息>

色谱柱: XB-C18(50mm\*4.6mm,5μm)      流 速:1.5ml/min  
 柱 温: 30°C      波 长:250nm  
 数据文件名: RC\$JSS-221 - 10-82/31-1890-2 - zzp-2025102521p-zjtj6y-rcqx-pH6.8jz-lf100z-30min-P2.lcd  
 方法文件名: RC\$JSS-221 - JSS-221-rc-FX280.lcm  
 批处理文件名: RC\$JSS-221 - 20260603-FX280.lcb  
 样品瓶号: 3-15  
 进样体积: 10 μl      版本号: 6.115  
 进样时间: 2026/06/04 01:29:30      实验者: xiexinhui  
 处理时间(V2): 2026/06/04 09:16:14      处理者: xiexinhui  
 仪器型号: SHIMADZU LC-2050C (FX280)

## <色谱图>

mV

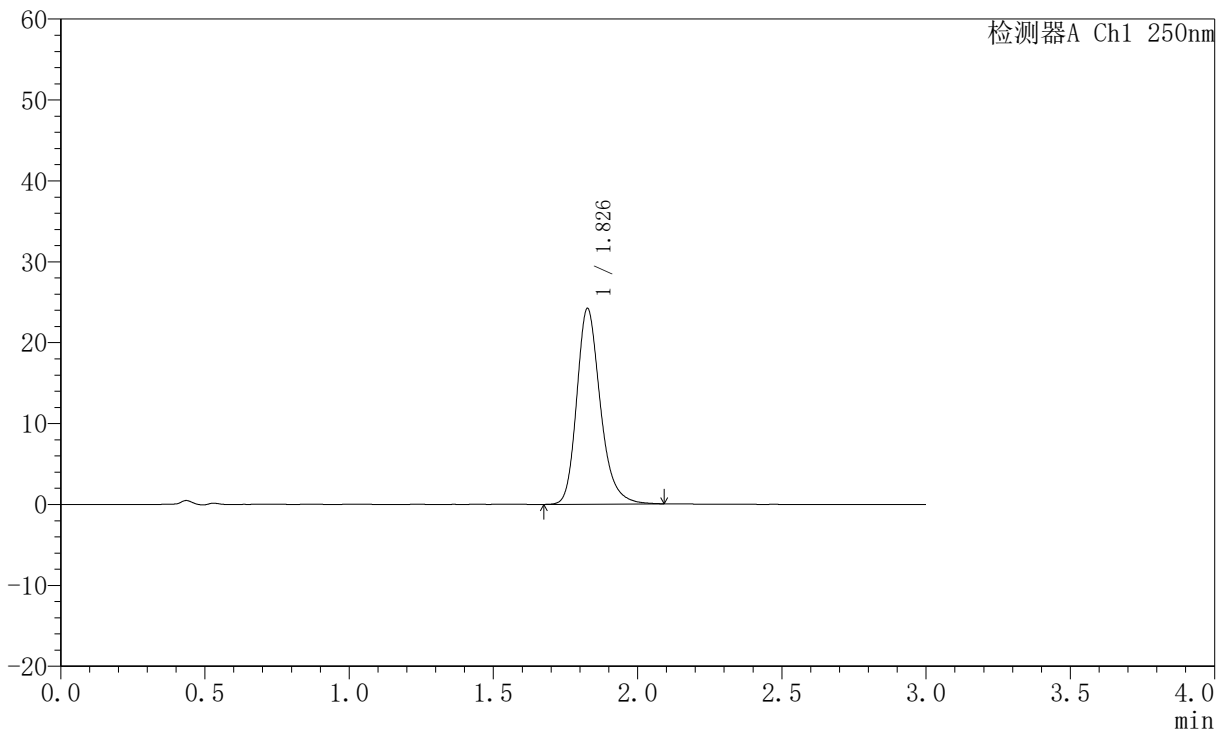

## <峰表>

检测器A Ch1 250nm

峰号	保留时间	面积	面积%	高度	理论塔板数(USP)	拖尾因子	分离度(USP)
1	1.826	137833	100.000	24064	2505	1.243	--
总计		137833	100.000	24064			



# JSS-221

## <样品信息>

色谱柱: XB-C18(50mm\*4.6mm,5μm)      流 速:1.5ml/min  
 柱 温: 30°C      波 长:250nm  
 数据文件名: RC\$JSS-221 - 10-82/31-1891-2 - zzp-2025102521p-zjtj6y-rcqx-pH6.8jz-lf100z-30min-P3.lcd  
 方法文件名: RC\$JSS-221 - JSS-221-rc-FX280.lcm  
 批处理文件名: RC\$JSS-221 - 20260603-FX280.lcb  
 样品瓶号: 3-24  
 进样体积: 10 μl      版本号: 6.115  
 进样时间: 2026/06/04 01:32:51      实验者: xiexinhui  
 处理时间(V2): 2026/06/04 09:16:17      处理者: xiexinhui  
 仪器型号: SHIMADZU LC-2050C (FX280)

## <色谱图>

mV

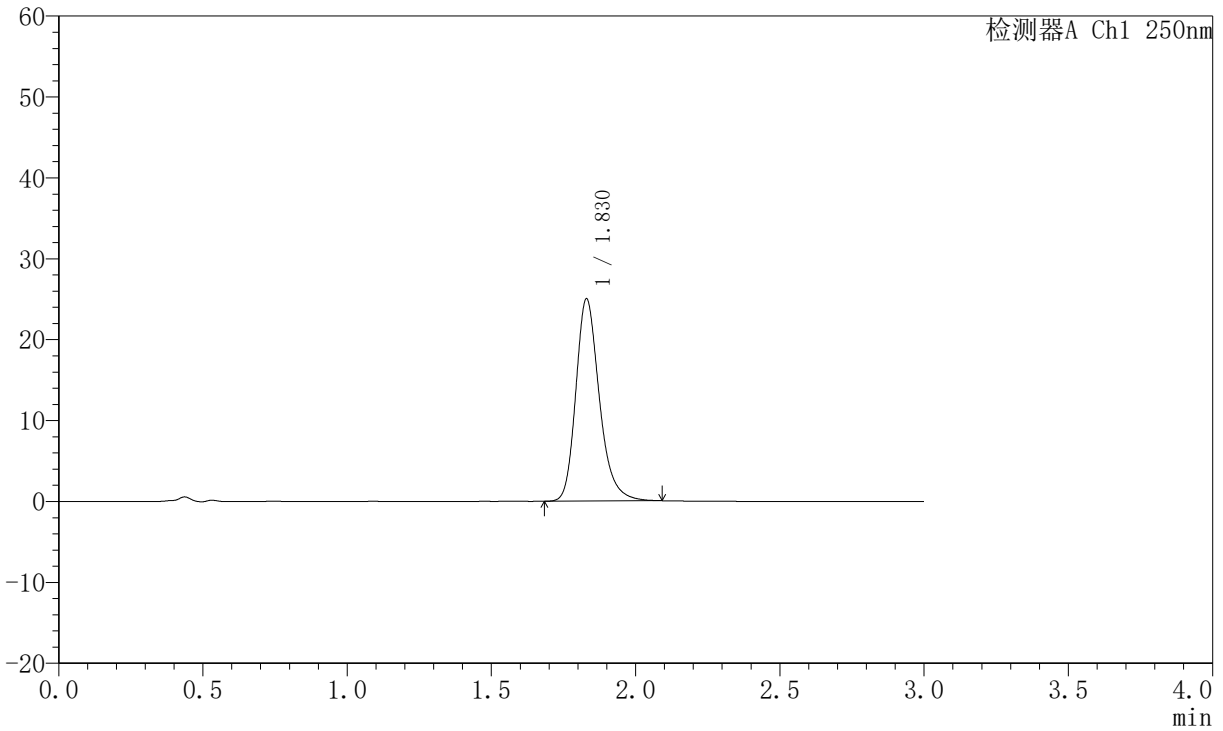

## <峰表>

检测器A Ch1 250nm

峰号	保留时间	面积	面积%	高度	理论塔板数(USP)	拖尾因子	分离度(USP)
1	1.830	142216	100.000	25014	2524	1.247	--
总计		142216	100.000	25014			



# JSS-221

## <样品信息>

色谱柱: XB-C18(50mm\*4.6mm,5μm)      流速:1.5ml/min  
 柱温: 30°C      波长:250nm  
 数据文件名: RC\$JSS-221 - 10-82/31-1892-2 - zzp-2025102521p-zjtj6y-rcqx-pH6.8jz-lf100z-30min-P4.lcd  
 方法文件名: RC\$JSS-221 - JSS-221-rc-FX280.lcm  
 批处理文件名: RC\$JSS-221 - 20260603-FX280.lcb  
 样品瓶号: 3-33  
 进样体积: 10 μl      版本号: 6.115  
 进样时间: 2026/06/04 01:36:12      实验者: xiexinhui  
 处理时间(V2): 2026/06/04 09:16:19      处理者: xiexinhui  
 仪器型号: SHIMADZU LC-2050C (FX280)

## <色谱图>

mV

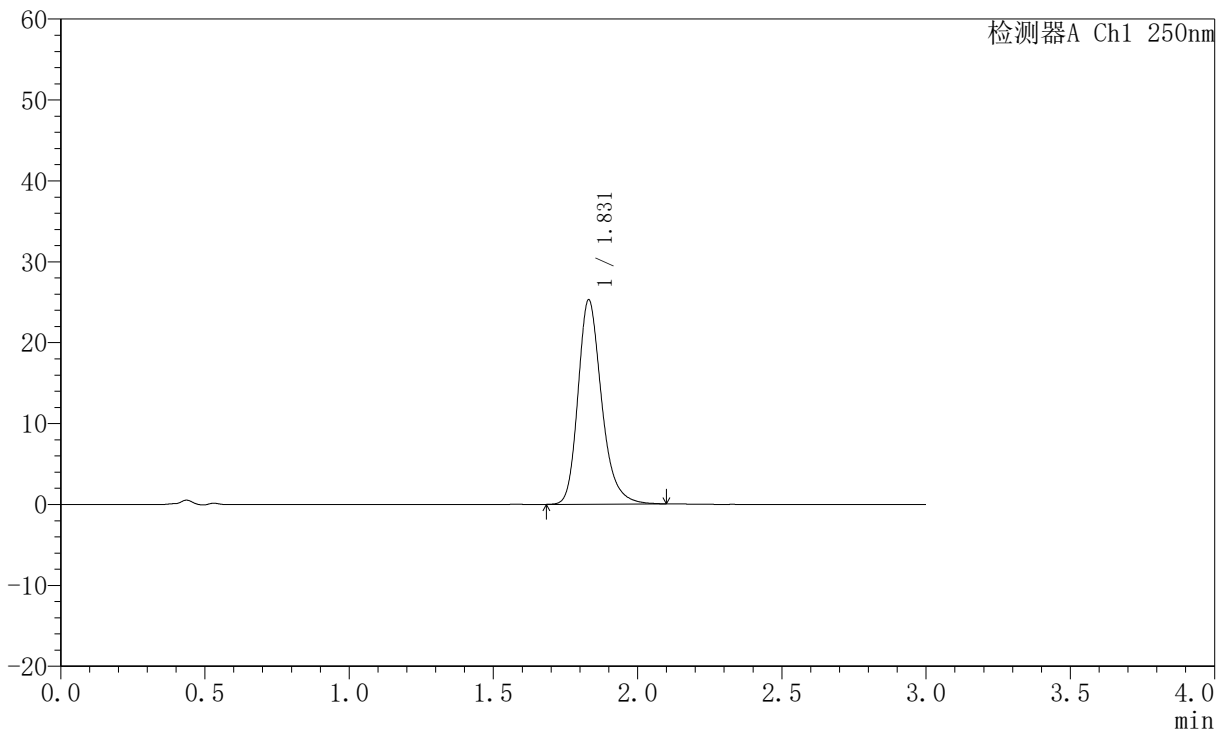

## <峰表>

检测器A Ch1 250nm

峰号	保留时间	面积	面积%	高度	理论塔板数(USP)	拖尾因子	分离度(USP)
1	1.831	144028	100.000	25278	2520	1.250	--
总计		144028	100.000	25278			



# JSS-221

## <样品信息>

色谱柱: XB-C18(50mm\*4.6mm,5μm)      流 速:1.5ml/min  
 柱 温: 30°C      波 长:250nm  
 数据文件名: RC\$JSS-221 - 10-82/31-1893-2 - zzp-2025102521p-zjtj6y-rcqx-pH6.8jz-lf100z-30min-P5.lcd  
 方法文件名: RC\$JSS-221 - JSS-221-rc-FX280.lcm  
 批处理文件名: RC\$JSS-221 - 20260603-FX280.lcb  
 样品瓶号: 3-42  
 进样体积: 10 μl      版本号: 6.115  
 进样时间: 2026/06/04 01:39:33      实验者: xiexinhui  
 处理时间(V2): 2026/06/04 09:16:22      处理者: xiexinhui  
 仪器型号: SHIMADZU LC-2050C (FX280)

## <色谱图>

mV

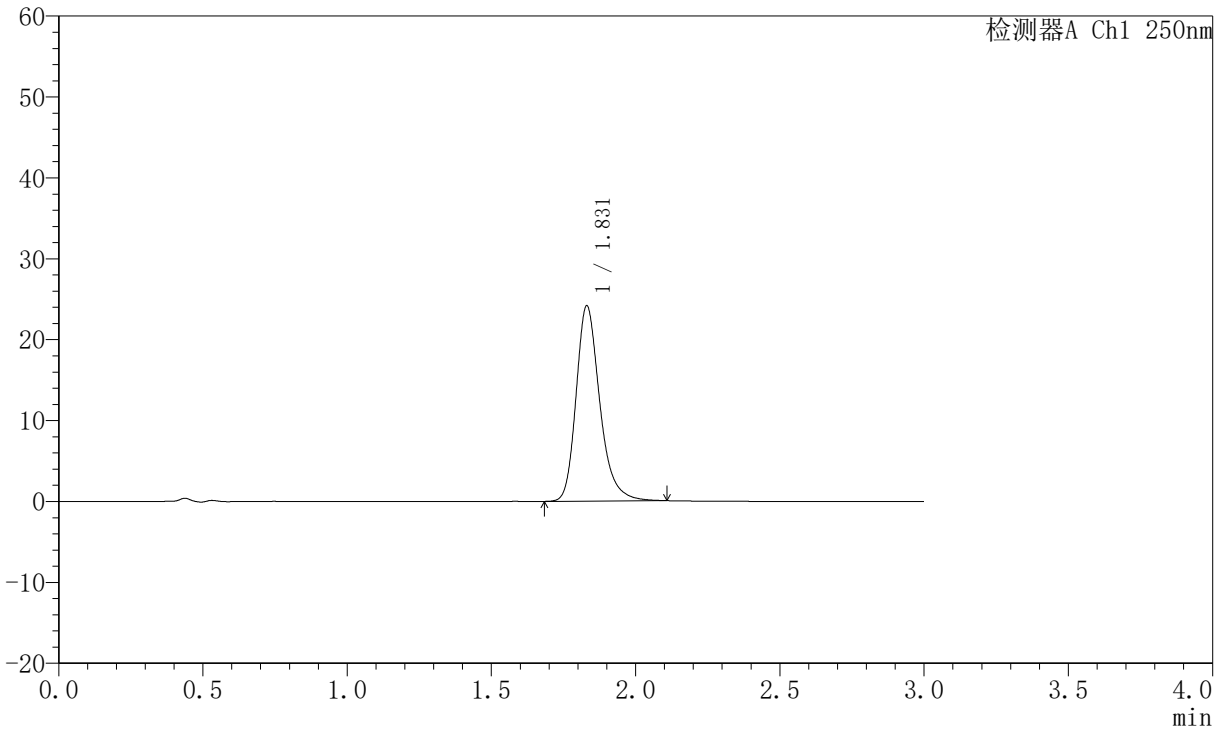

## <峰表>

检测器A Ch1 250nm

峰号	保留时间	面积	面积%	高度	理论塔板数(USP)	拖尾因子	分离度(USP)
1	1.831	138137	100.000	24155	2518	1.263	--
总计		138137	100.000	24155			



# JSS-221

## <样品信息>

色谱柱: XB-C18(50mm\*4.6mm,5μm)      流速:1.5ml/min  
 柱温: 30°C      波长:250nm  
 数据文件名: RC\$JSS-221 - 10-82/31-1894-2 - zzp-2025102521p-zjtj6y-rcqx-pH6.8jz-lf100z-30min-P6.lcd  
 方法文件名: RC\$JSS-221 - JSS-221-rc-FX280.lcm  
 批处理文件名: RC\$JSS-221 - 20260603-FX280.lcb  
 样品瓶号: 3-51  
 进样体积: 10 μl      版本号: 6.115  
 进样时间: 2026/06/04 01:42:54      实验者: xiexinhui  
 处理时间(V2): 2026/06/04 09:16:24      处理者: xiexinhui  
 仪器型号: SHIMADZU LC-2050C (FX280)

## <色谱图>

mV

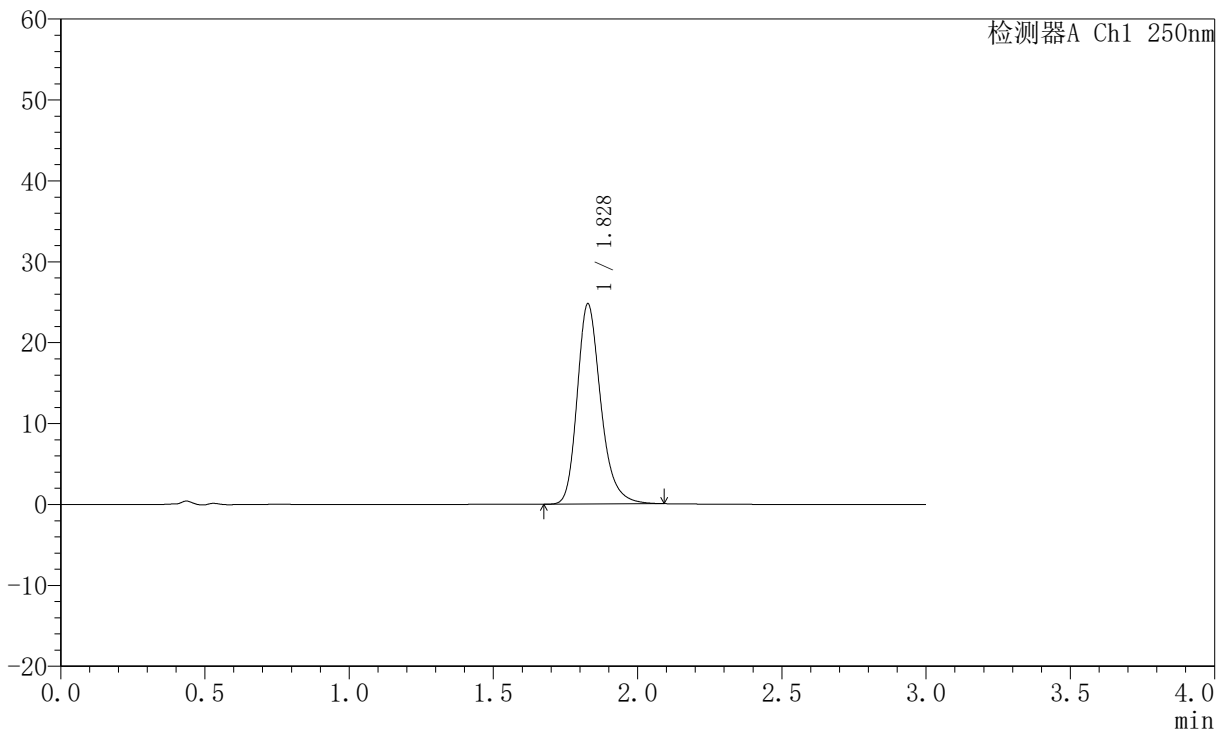

## <峰表>

检测器A Ch1 250nm

峰号	保留时间	面积	面积%	高度	理论塔板数(USP)	拖尾因子	分离度(USP)
1	1.828	141125	100.000	24707	2510	1.252	--
总计		141125	100.000	24707			



# JSS-221

## <样品信息>

色谱柱: XB-C18(50mm\*4.6mm,5µm)      流 速:1.5ml/min  
 柱 温: 30°C      波 长:250nm  
 数据文件名: RC\$JSS-221 - 10-82/31-1895-2 - zzp-2025102521p-zjtj6y-rcqx-pH6.8jz-lf100z-45min-P1.lcd  
 方法文件名: RC\$JSS-221 - JSS-221-rc-FX280.lcm  
 批处理文件名: RC\$JSS-221 - 20260603-FX280.lcb  
 样品瓶号: 3-7  
 进样体积: 10 µl      版本号: 6.115  
 进样时间: 2026/06/04 01:46:15      实验者: xiexinhui  
 处理时间(V2): 2026/06/04 09:16:27      处理者: xiexinhui  
 仪器型号: SHIMADZU LC-2050C (FX280)

## <色谱图>

mV

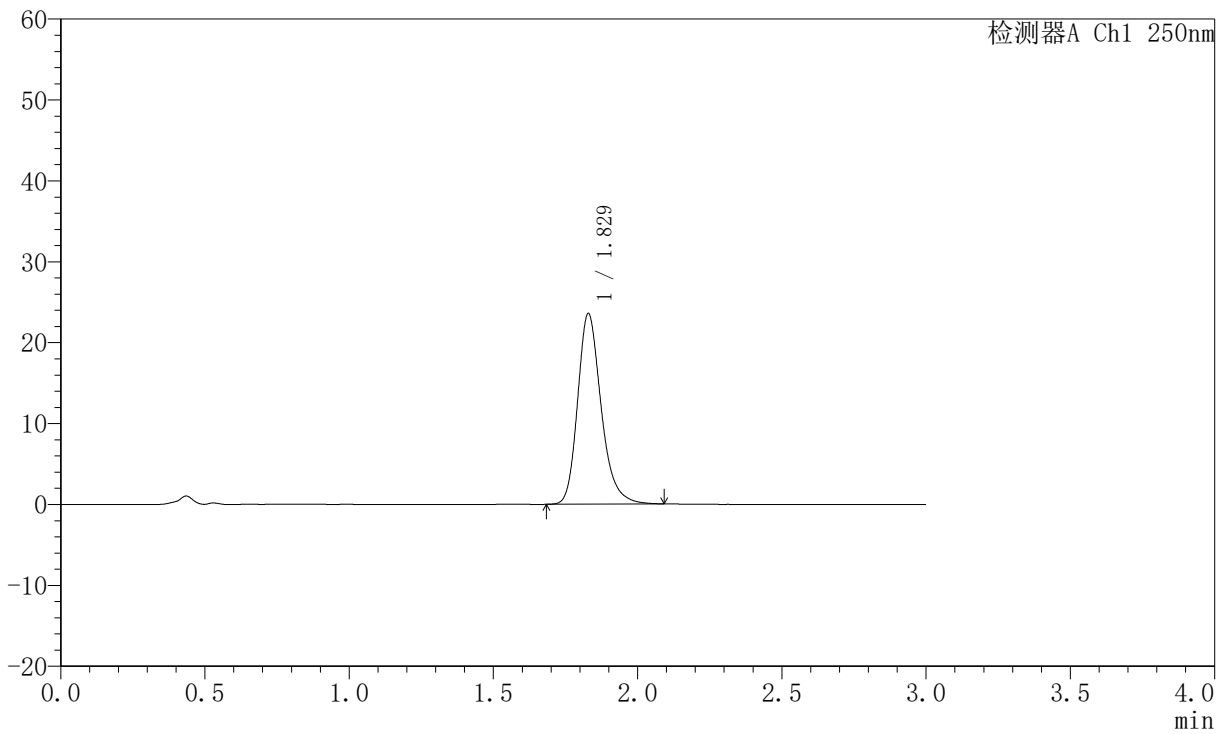

## <峰表>

检测器A Ch1 250nm

峰号	保留时间	面积	面积%	高度	理论塔板数(USP)	拖尾因子	分离度(USP)
1	1.829	133756	100.000	23563	2528	1.244	--
总计		133756	100.000	23563			



# JSS-221

## <样品信息>

色谱柱: XB-C18(50mm\*4.6mm,5µm)      流 速:1.5ml/min  
 柱 温: 30°C      波 长:250nm  
 数据文件名: RC\$JSS-221 - 10-82/31-1896-2 - zzp-2025102521p-zjtj6y-rcqx-pH6.8jz-lf100z-45min-P2.lcd  
 方法文件名: RC\$JSS-221 - JSS-221-rc-FX280.lcm  
 批处理文件名: RC\$JSS-221 - 20260603-FX280.lcb  
 样品瓶号: 3-16  
 进样体积: 10 µl      版本号: 6.115  
 进样时间: 2026/06/04 01:49:36      实验者: xiexinhui  
 处理时间(V2): 2026/06/04 09:16:30      处理者: xiexinhui  
 仪器型号: SHIMADZU LC-2050C (FX280)

## <色谱图>

mV

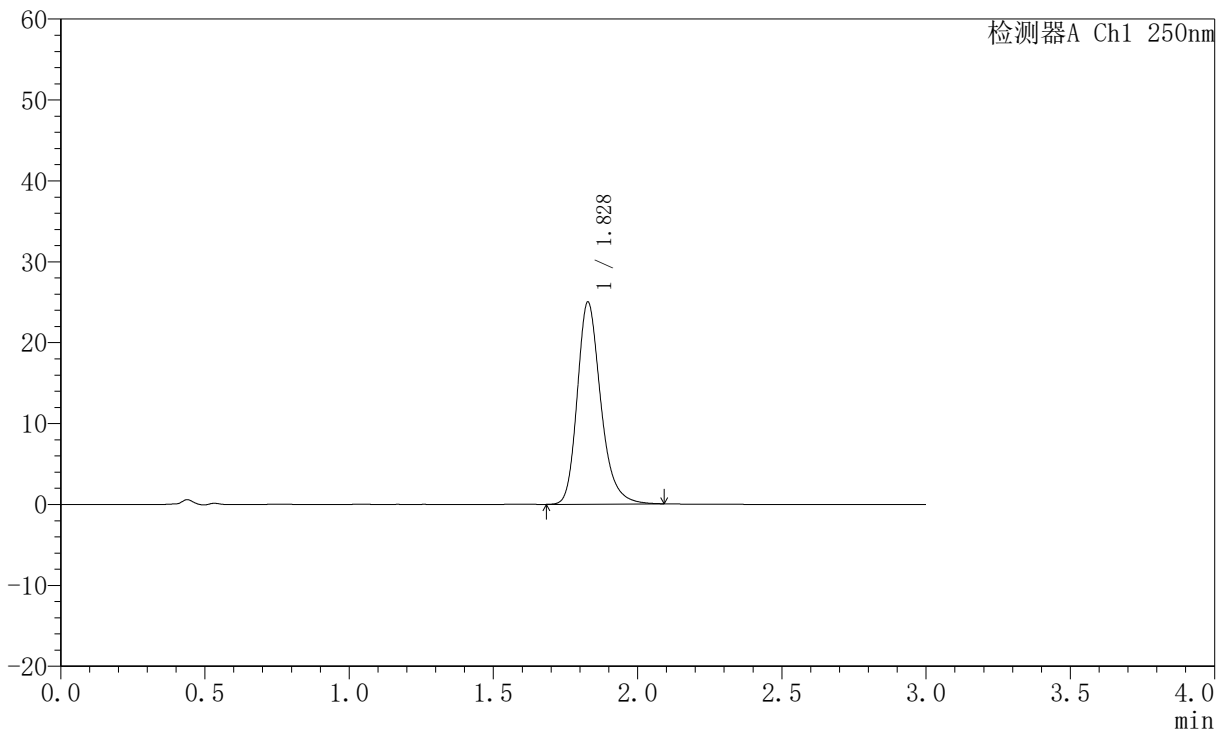

## <峰表>

检测器A Ch1 250nm

峰号	保留时间	面积	面积%	高度	理论塔板数(USP)	拖尾因子	分离度(USP)
1	1.828	141683	100.000	24948	2536	1.251	--
总计		141683	100.000	24948			



# JSS-221

## <样品信息>

色谱柱: XB-C18(50mm\*4.6mm,5µm)      流 速:1.5ml/min  
 柱 温: 30°C      波 长:250nm  
 数据文件名: RC\$JSS-221 - 10-82/31-1897-2 - zzp-2025102521p-zjtj6y-rcqx-pH6.8jz-lf100z-45min-P3.lcd  
 方法文件名: RC\$JSS-221 - JSS-221-rc-FX280.lcm  
 批处理文件名: RC\$JSS-221 - 20260603-FX280.lcb  
 样品瓶号: 3-25  
 进样体积: 10 µl      版本号: 6.115  
 进样时间: 2026/06/04 01:52:57      实验者: xiexinhui  
 处理时间(V2): 2026/06/04 09:16:32      处理者: xiexinhui  
 仪器型号: SHIMADZU LC-2050C (FX280)

## <色谱图>

mV

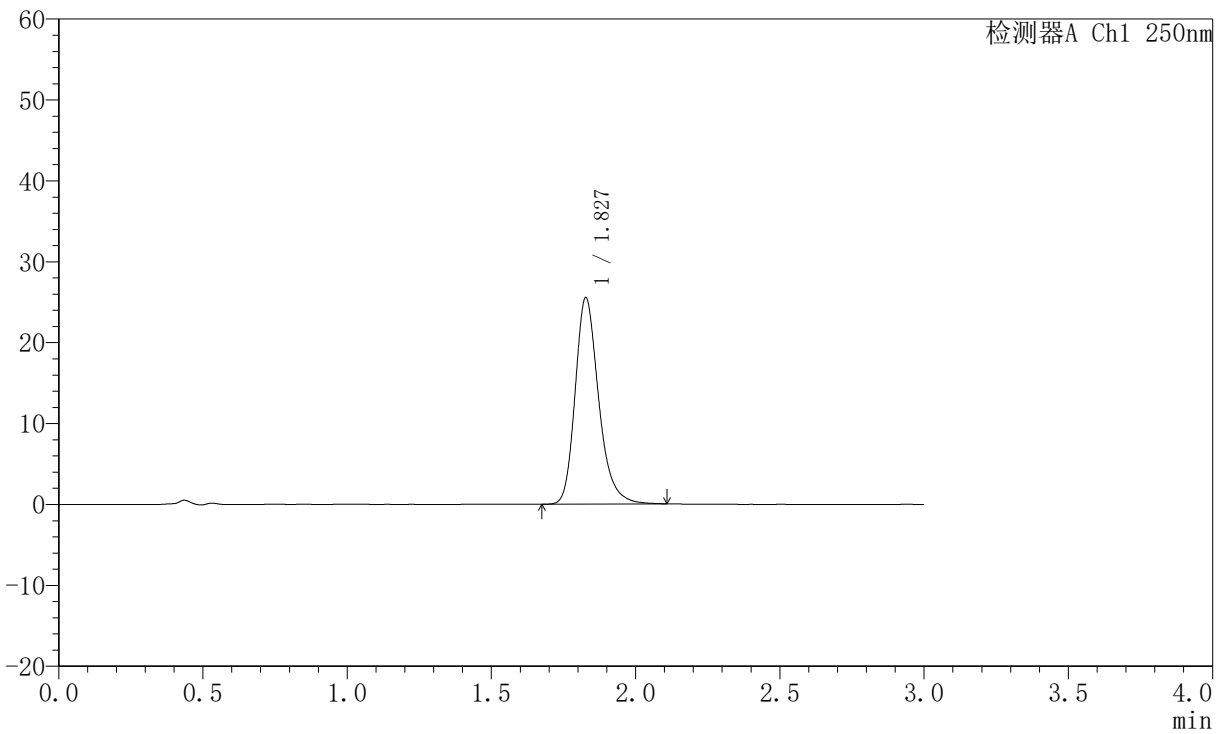

## <峰表>

检测器A Ch1 250nm

峰号	保留时间	面积	面积%	高度	理论塔板数(USP)	拖尾因子	分离度(USP)
1	1.827	144970	100.000	25445	2525	1.251	--
总计		144970	100.000	25445			



# JSS-221

## <样品信息>

色谱柱: XB-C18(50mm\*4.6mm,5μm)      流 速:1.5ml/min  
 柱 温: 30°C      波 长:250nm  
 数据文件名: RC\$JSS-221 - 10-82/31-1898-2 - zzp-2025102521p-zjtj6y-rcqx-pH6.8jz-lf100z-45min-P4.lcd  
 方法文件名: RC\$JSS-221 - JSS-221-rc-FX280.lcm  
 批处理文件名: RC\$JSS-221 - 20260603-FX280.lcb  
 样品瓶号: 3-34  
 进样体积: 10 μl      版本号: 6.115  
 进样时间: 2026/06/04 01:56:19      实验者: xiexinhui  
 处理时间(V2): 2026/06/04 09:16:35      处理者: xiexinhui  
 仪器型号: SHIMADZU LC-2050C (FX280)

## <色谱图>

mV

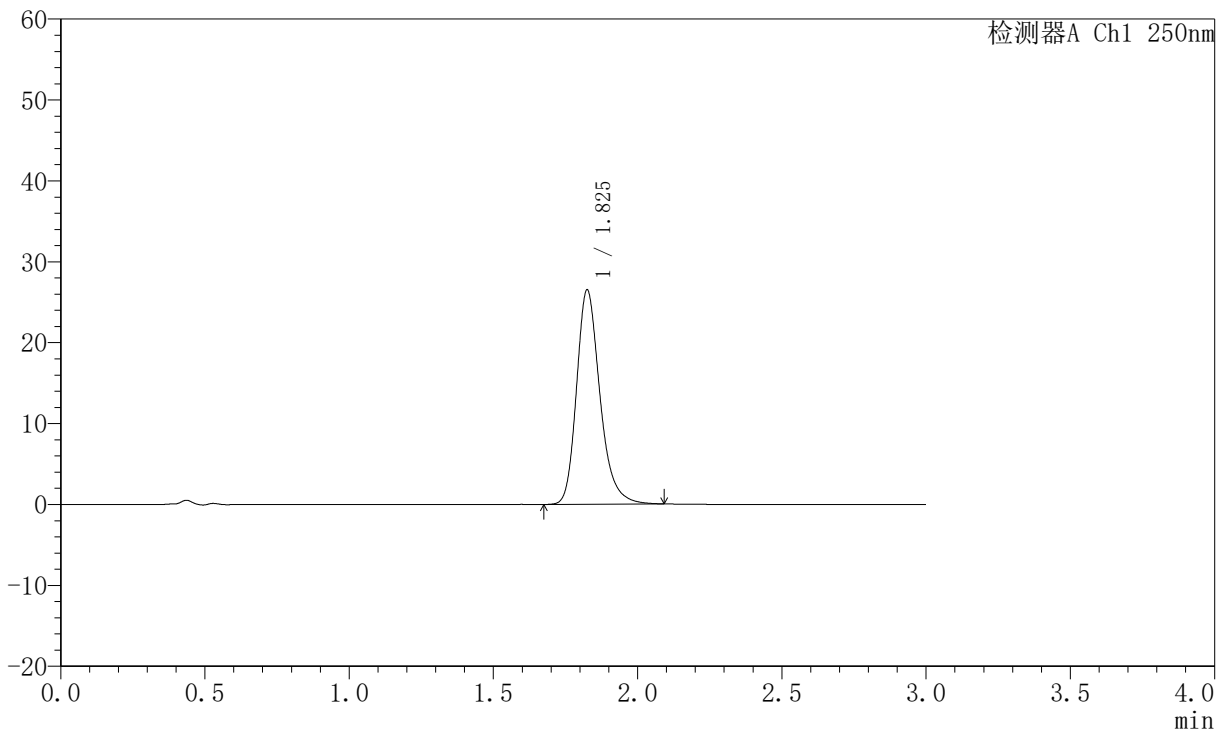

## <峰表>

检测器A Ch1 250nm

峰号	保留时间	面积	面积%	高度	理论塔板数(USP)	拖尾因子	分离度(USP)
1	1.825	149746	100.000	26391	2546	1.253	--
总计		149746	100.000	26391			



# JSS-221

## <样品信息>

色谱柱: XB-C18(50mm\*4.6mm,5µm)      流 速:1.5ml/min  
 柱 温: 30°C      波 长:250nm  
 数据文件名: RC\$JSS-221 - 10-82/31-1899-2 - zzp-2025102521p-zjtj6y-rcqx-pH6.8jz-lf100z-45min-P5.lcd  
 方法文件名: RC\$JSS-221 - JSS-221-rc-FX280.lcm  
 批处理文件名: RC\$JSS-221 - 20260603-FX280.lcb  
 样品瓶号: 3-43  
 进样体积: 10 µl      版本号: 6.115  
 进样时间: 2026/06/04 01:59:39      实验者: xiexinhui  
 处理时间(V2): 2026/06/04 09:16:38      处理者: xiexinhui  
 仪器型号: SHIMADZU LC-2050C (FX280)

## <色谱图>

mV

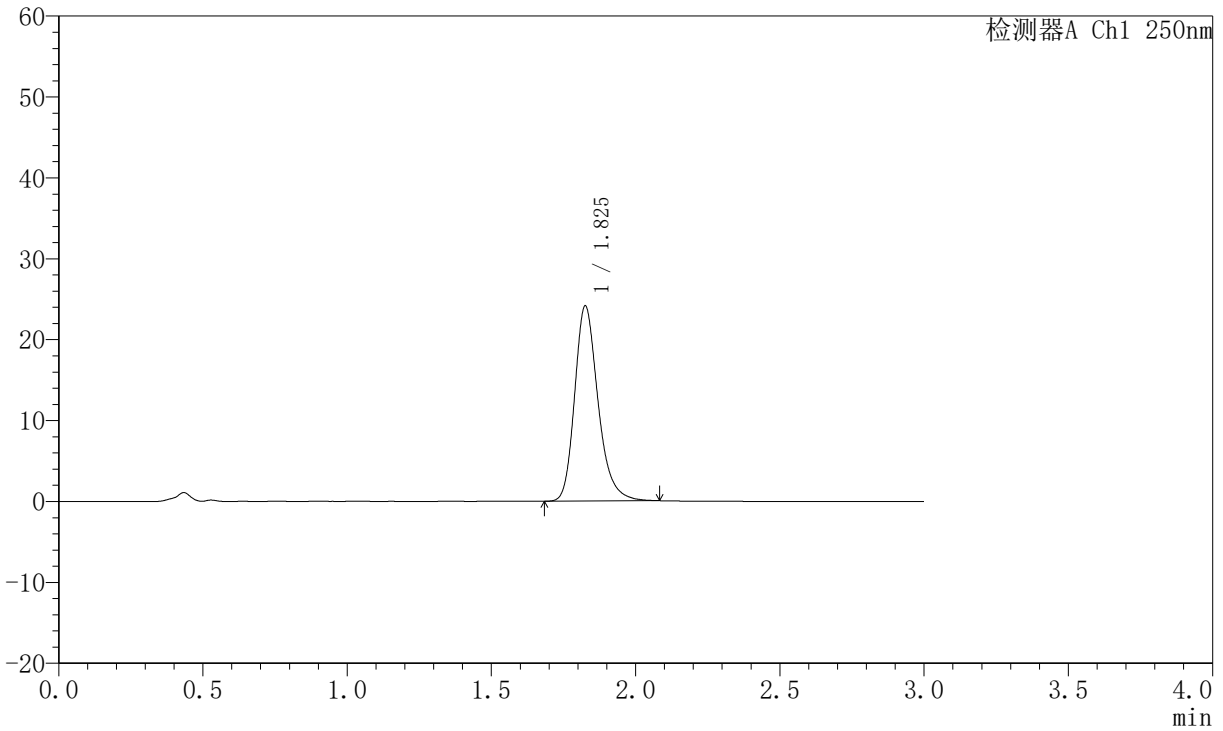

## <峰表>

检测器A Ch1 250nm

峰号	保留时间	面积	面积%	高度	理论塔板数(USP)	拖尾因子	分离度(USP)
1	1.825	136458	100.000	24004	2539	1.252	--
总计		136458	100.000	24004			



# JSS-221

## <样品信息>

色谱柱: XB-C18(50mm\*4.6mm,5µm) 流速:1.5ml/min  
 柱温: 30°C 波长:250nm  
 数据文件名: RC\$JSS-221 - 10-82/31-1900-2 - zzp-2025102521p-zjtj6y-rcqx-pH6.8jz-lf100z-45min-P6.lcd  
 方法文件名: RC\$JSS-221 - JSS-221-rc-FX280.lcm  
 批处理文件名: RC\$JSS-221 - 20260603-FX280.lcb  
 样品瓶号: 3-52  
 进样体积: 10 µl 版本号: 6.115  
 进样时间: 2026/06/04 02:03:00 实验者: xiexinhui  
 处理时间(V2): 2026/06/04 09:16:40 处理者: xiexinhui  
 仪器型号: SHIMADZU LC-2050C (FX280)

## <色谱图>

mV

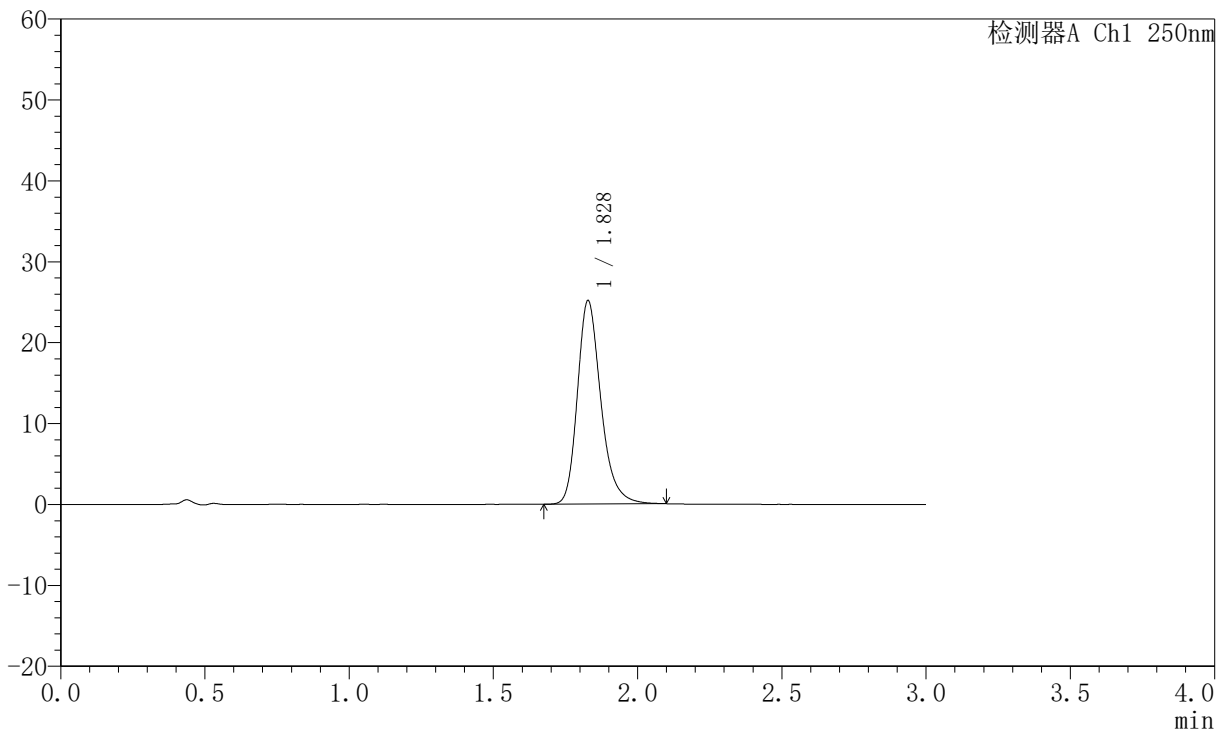

## <峰表>

检测器A Ch1 250nm

峰号	保留时间	面积	面积%	高度	理论塔板数(USP)	拖尾因子	分离度(USP)
1	1.828	142673	100.000	25128	2542	1.255	--
总计		142673	100.000	25128			



# JSS-221

## <样品信息>

色谱柱: XB-C18(50mm\*4.6mm,5μm)      流 速:1.5ml/min  
 柱 温: 30°C      波 长:250nm  
 数据文件名: RC\$JSS-221 - 10-82/31-1901-2 - zzp-2025102521p-zjtj6y-rcqx-pH6.8jz-lf100z-60min-P1.lcd  
 方法文件名: RC\$JSS-221 - JSS-221-rc-FX280.lcm  
 批处理文件名: RC\$JSS-221 - 20260603-FX280.lcb  
 样品瓶号: 3-8  
 进样体积: 10 μl      版本号: 6.115  
 进样时间: 2026/06/04 02:06:22      实验者: xiexinhui  
 处理时间(V2): 2026/06/04 09:16:43      处理者: xiexinhui  
 仪器型号: SHIMADZU LC-2050C (FX280)

## <色谱图>

mV

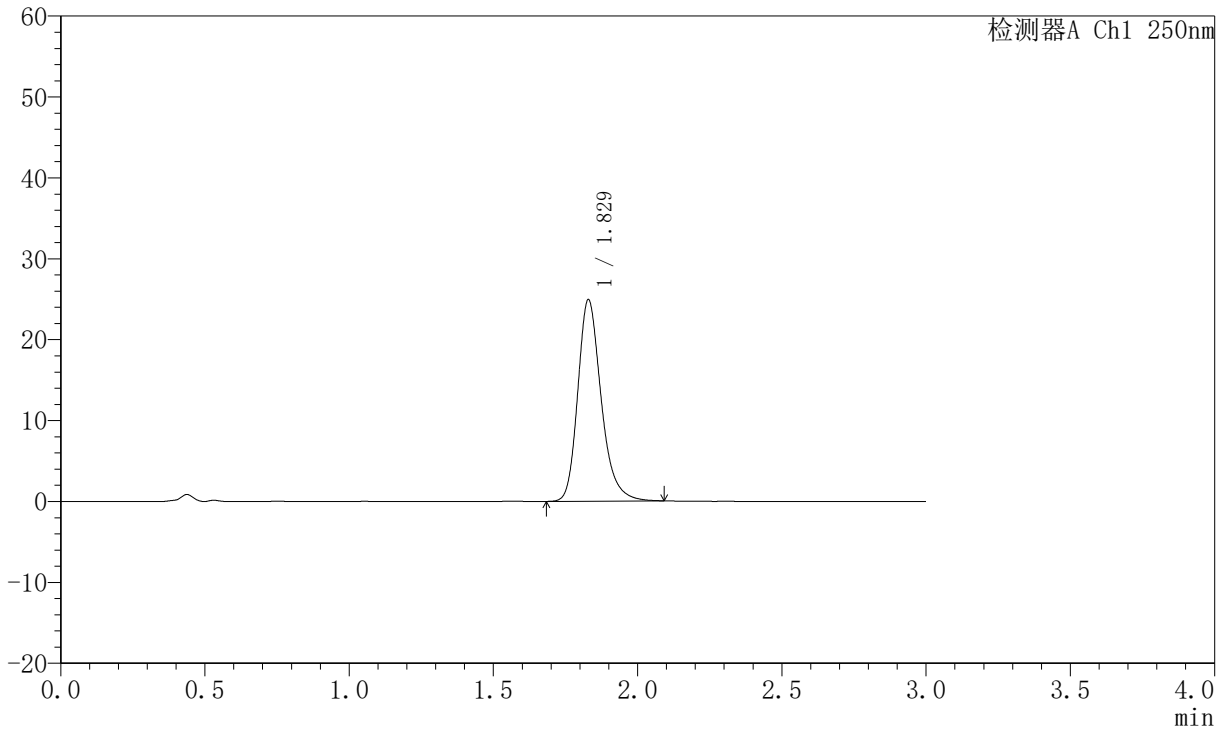

## <峰表>

检测器A Ch1 250nm

峰号	保留时间	面积	面积%	高度	理论塔板数(USP)	拖尾因子	分离度(USP)
1	1.829	140676	100.000	24916	2561	1.251	--
总计		140676	100.000	24916			



# JSS-221

## <样品信息>

色谱柱: XB-C18(50mm\*4.6mm,5µm)      流 速:1.5ml/min  
 柱 温: 30°C      波 长:250nm  
 数据文件名: RC\$JSS-221 - 10-82/31-1902-2 - zzp-2025102521p-zjtj6y-rcqx-pH6.8jz-lf100z-60min-P2.lcd  
 方法文件名: RC\$JSS-221 - JSS-221-rc-FX280.lcm  
 批处理文件名: RC\$JSS-221 - 20260603-FX280.lcb  
 样品瓶号: 3-17  
 进样体积: 10 µl      版本号: 6.115  
 进样时间: 2026/06/04 02:09:44      实验者: xiexinhui  
 处理时间(V2): 2026/06/04 09:16:45      处理者: xiexinhui  
 仪器型号: SHIMADZU LC-2050C (FX280)

## <色谱图>

mV

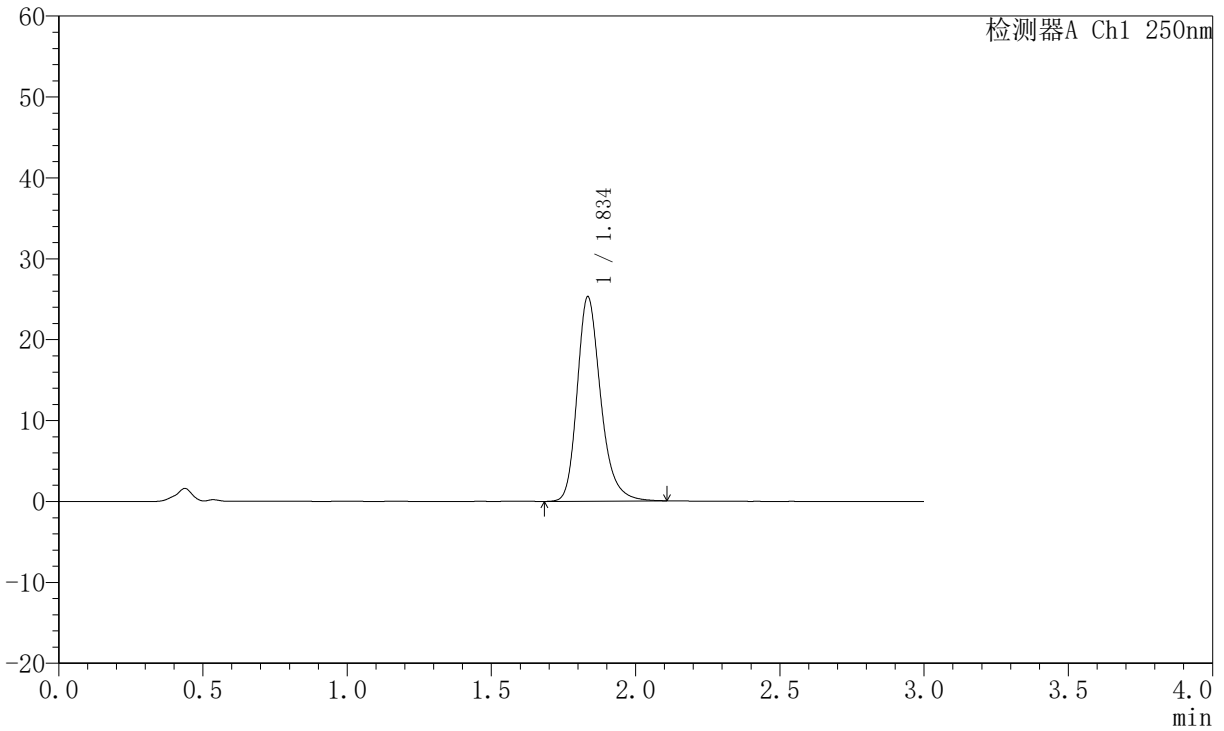

## <峰表>

检测器A Ch1 250nm

峰号	保留时间	面积	面积%	高度	理论塔板数(USP)	拖尾因子	分离度(USP)
1	1.834	143704	100.000	25129	2551	1.255	--
总计		143704	100.000	25129			



# JSS-221

## <样品信息>

色谱柱: XB-C18(50mm\*4.6mm,5μm)      流 速:1.5ml/min  
 柱 温: 30°C      波 长:250nm  
 数据文件名: RC\$JSS-221 - 10-82/31-1903-2 - zzp-2025102521p-zjtj6y-rcqx-pH6.8jz-lf100z-60min-P3.lcd  
 方法文件名: RC\$JSS-221 - JSS-221-rc-FX280.lcm  
 批处理文件名: RC\$JSS-221 - 20260603-FX280.lcb  
 样品瓶号: 3-26  
 进样体积: 10 μl      版本号: 6.115  
 进样时间: 2026/06/04 02:13:07      实验者: xiexinhui  
 处理时间(V2): 2026/06/04 09:16:48      处理者: xiexinhui  
 仪器型号: SHIMADZU LC-2050C (FX280)

## <色谱图>

mV

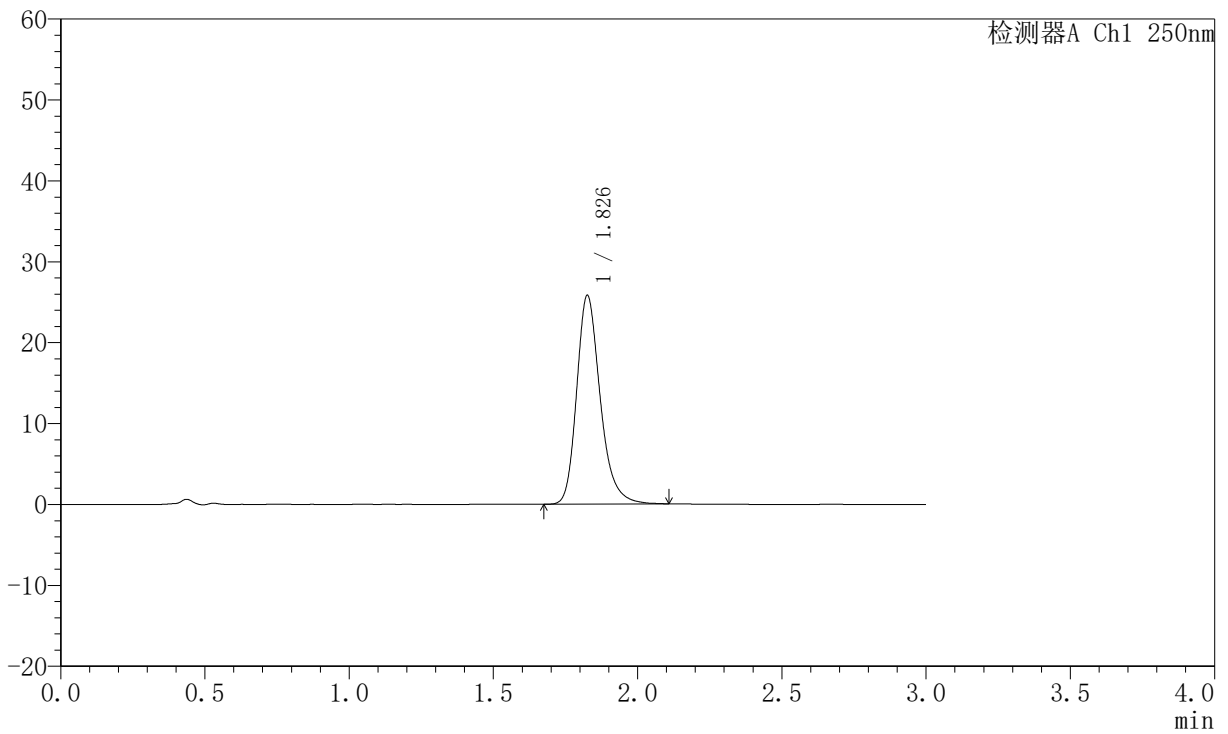

## <峰表>

检测器A Ch1 250nm

峰号	保留时间	面积	面积%	高度	理论塔板数(USP)	拖尾因子	分离度(USP)
1	1.826	146884	100.000	25651	2519	1.254	--
总计		146884	100.000	25651			



# JSS-221

## <样品信息>

色谱柱: XB-C18(50mm\*4.6mm,5μm)      流 速:1.5ml/min  
 柱 温: 30°C      波 长:250nm  
 数据文件名: RC\$JSS-221 - 10-82/31-1904-2 - zzp-2025102521p-zjtj6y-rcqx-pH6.8jz-lf100z-60min-P4.lcd  
 方法文件名: RC\$JSS-221 - JSS-221-rc-FX280.lcm  
 批处理文件名: RC\$JSS-221 - 20260603-FX280.lcb  
 样品瓶号: 3-35  
 进样体积: 10 μl      版本号: 6.115  
 进样时间: 2026/06/04 02:16:29      实验者: xiexinhui  
 处理时间(V2): 2026/06/04 09:16:51      处理者: xiexinhui  
 仪器型号: SHIMADZU LC-2050C (FX280)

## <色谱图>

mV

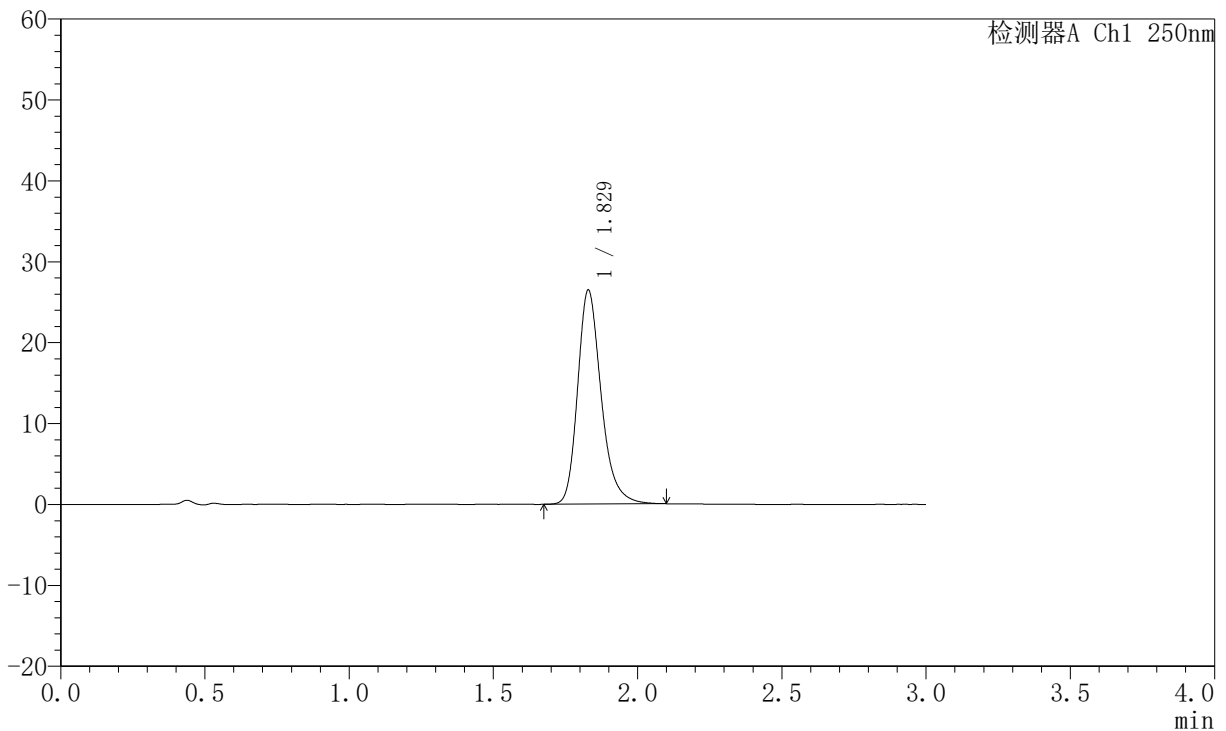

## <峰表>

检测器A Ch1 250nm

峰号	保留时间	面积	面积%	高度	理论塔板数(USP)	拖尾因子	分离度(USP)
1	1.829	150438	100.000	26457	2532	1.253	--
总计		150438	100.000	26457			



# JSS-221

## <样品信息>

色谱柱: XB-C18(50mm\*4.6mm,5μm)      流 速:1.5ml/min  
 柱 温: 30°C      波 长:250nm  
 数据文件名: RC\$JSS-221 - 10-82/31-1905-2 - zzp-2025102521p-zjtj6y-rcqx-pH6.8jz-lf100z-60min-P5.lcd  
 方法文件名: RC\$JSS-221 - JSS-221-rc-FX280.lcm  
 批处理文件名: RC\$JSS-221 - 20260603-FX280.lcb  
 样品瓶号: 3-44  
 进样体积: 10 μl      版本号: 6.115  
 进样时间: 2026/06/04 02:19:51      实验者: xiexinhui  
 处理时间(V2): 2026/06/04 09:16:53      处理者: xiexinhui  
 仪器型号: SHIMADZU LC-2050C (FX280)

## <色谱图>

mV

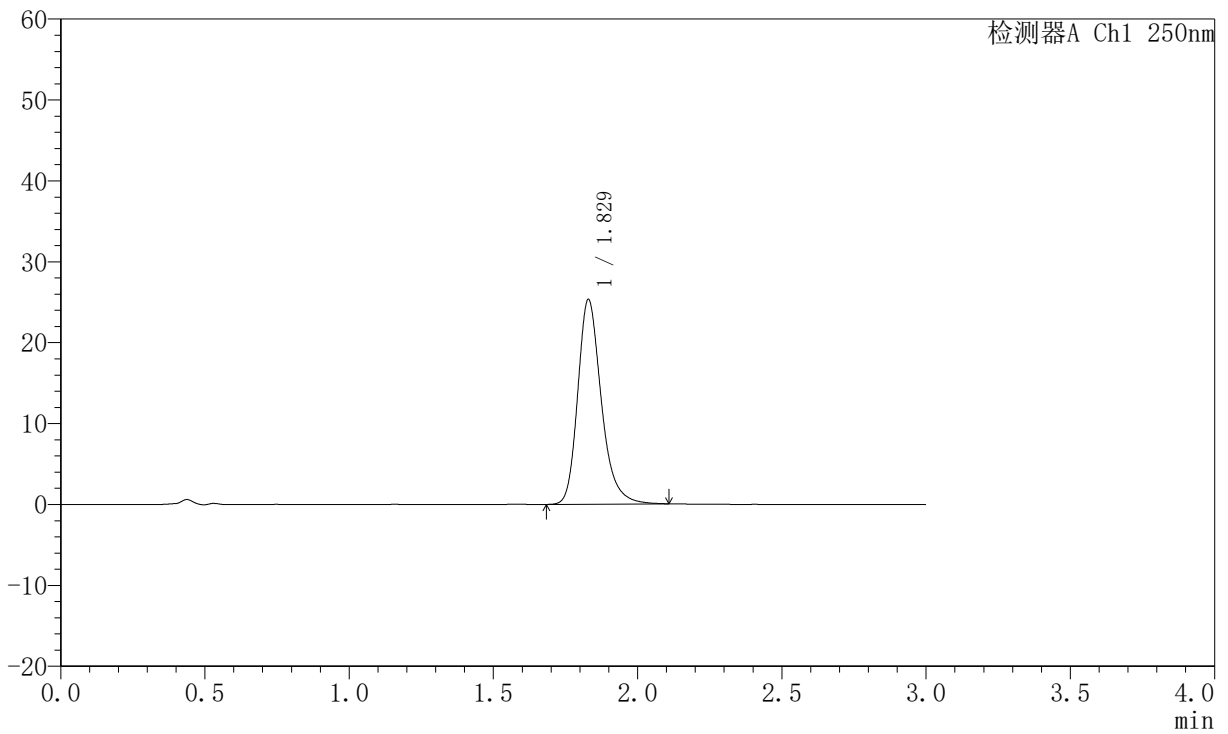

## <峰表>

检测器A Ch1 250nm

峰号	保留时间	面积	面积%	高度	理论塔板数(USP)	拖尾因子	分离度(USP)
1	1.829	144187	100.000	25316	2532	1.259	--
总计		144187	100.000	25316			



# JSS-221

## <样品信息>

色谱柱: XB-C18(50mm\*4.6mm,5µm)      流 速:1.5ml/min  
 柱 温: 30°C      波 长:250nm  
 数据文件名: RC\$JSS-221 - 10-82/31-1906-2 - zzp-2025102521p-zjtj6y-rcqx-pH6.8jz-lf100z-60min-P6.lcd  
 方法文件名: RC\$JSS-221 - JSS-221-rc-FX280.lcm  
 批处理文件名: RC\$JSS-221 - 20260603-FX280.lcb  
 样品瓶号: 3-53  
 进样体积: 10 µl      版本号: 6.115  
 进样时间: 2026/06/04 02:23:12      实验者: xiexinhui  
 处理时间(V2): 2026/06/04 09:16:56      处理者: xiexinhui  
 仪器型号: SHIMADZU LC-2050C (FX280)

## <色谱图>

mV

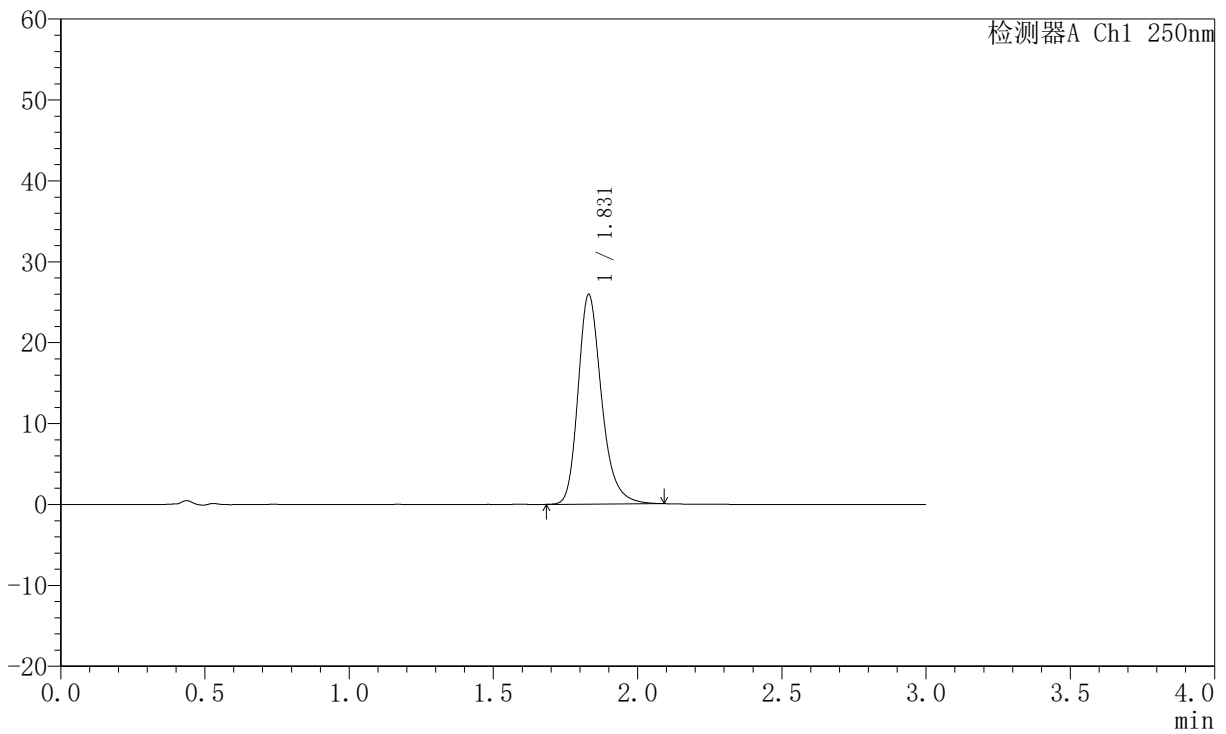

## <峰表>

检测器A Ch1 250nm

峰号	保留时间	面积	面积%	高度	理论塔板数(USP)	拖尾因子	分离度(USP)
1	1.831	147000	100.000	25919	2544	1.254	--
总计		147000	100.000	25919			



# JSS-221

## <样品信息>

色谱柱: XB-C18(50mm\*4.6mm,5μm)      流 速:1.5ml/min  
 柱 温: 30°C      波 长:250nm  
 数据文件名: RC\$JSS-221 - 10-82/31-1907-2 - zzp-2025102521p-zjtj6y-rcqx-pH6.8jz-lf100z-90min-P1.lcd  
 方法文件名: RC\$JSS-221 - JSS-221-rc-FX280.lcm  
 批处理文件名: RC\$JSS-221 - 20260603-FX280.lcb  
 样品瓶号: 4-7  
 进样体积: 10 μl      版本号: 6.115  
 进样时间: 2026/06/04 02:26:35      实验者: xiexinhui  
 处理时间(V2): 2026/06/04 09:16:59      处理者: xiexinhui  
 仪器型号: SHIMADZU LC-2050C (FX280)

## <色谱图>

mV

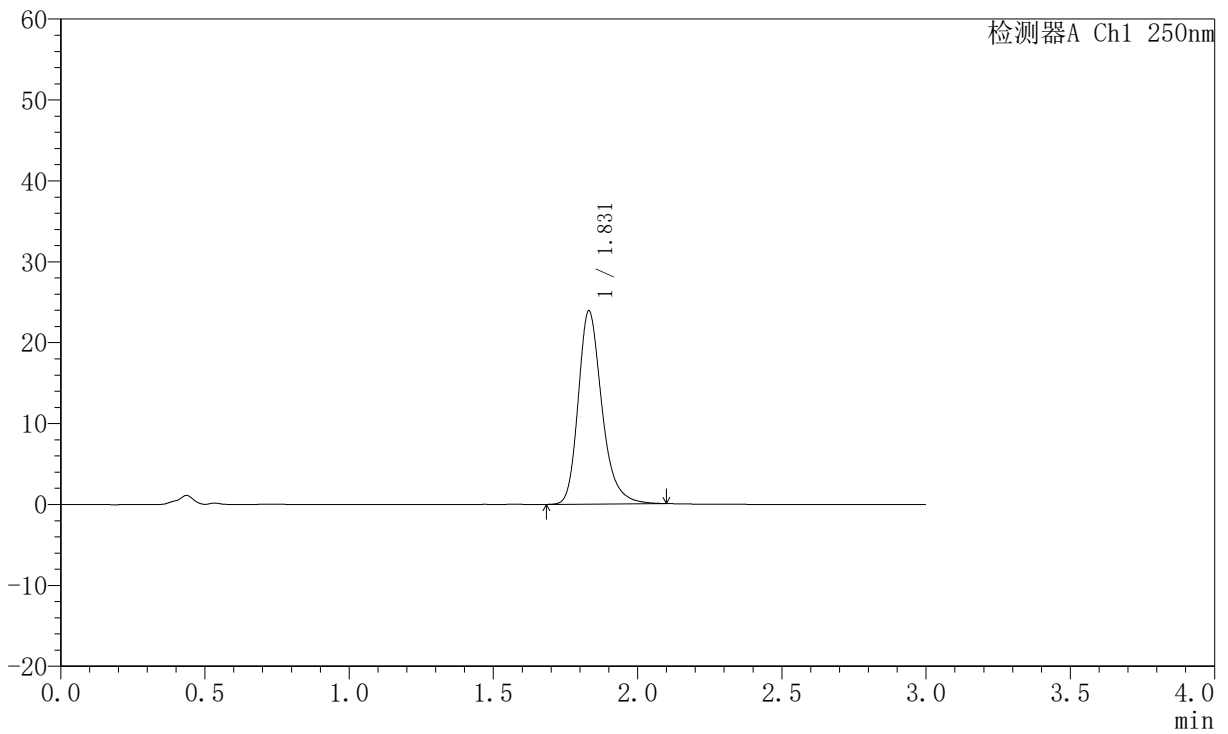

## <峰表>

检测器A Ch1 250nm

峰号	保留时间	面积	面积%	高度	理论塔板数(USP)	拖尾因子	分离度(USP)
1	1.831	136559	100.000	23884	2516	1.264	--
总计		136559	100.000	23884			



# JSS-221

## <样品信息>

色谱柱: XB-C18(50mm\*4.6mm,5µm)      流 速:1.5ml/min  
 柱 温: 30°C      波 长:250nm  
 数据文件名: RC\$JSS-221 - 10-82/31-1908-2 - zzp-2025102521p-zjtj6y-rcqx-pH6.8jz-lf100z-90min-P2.lcd  
 方法文件名: RC\$JSS-221 - JSS-221-rc-FX280.lcm  
 批处理文件名: RC\$JSS-221 - 20260603-FX280.lcb  
 样品瓶号: 4-16  
 进样体积: 10 µl      版本号: 6.115  
 进样时间: 2026/06/04 02:29:59      实验者: xiexinhui  
 处理时间(V2): 2026/06/04 09:17:01      处理者: xiexinhui  
 仪器型号: SHIMADZU LC-2050C (FX280)

## <色谱图>

mV

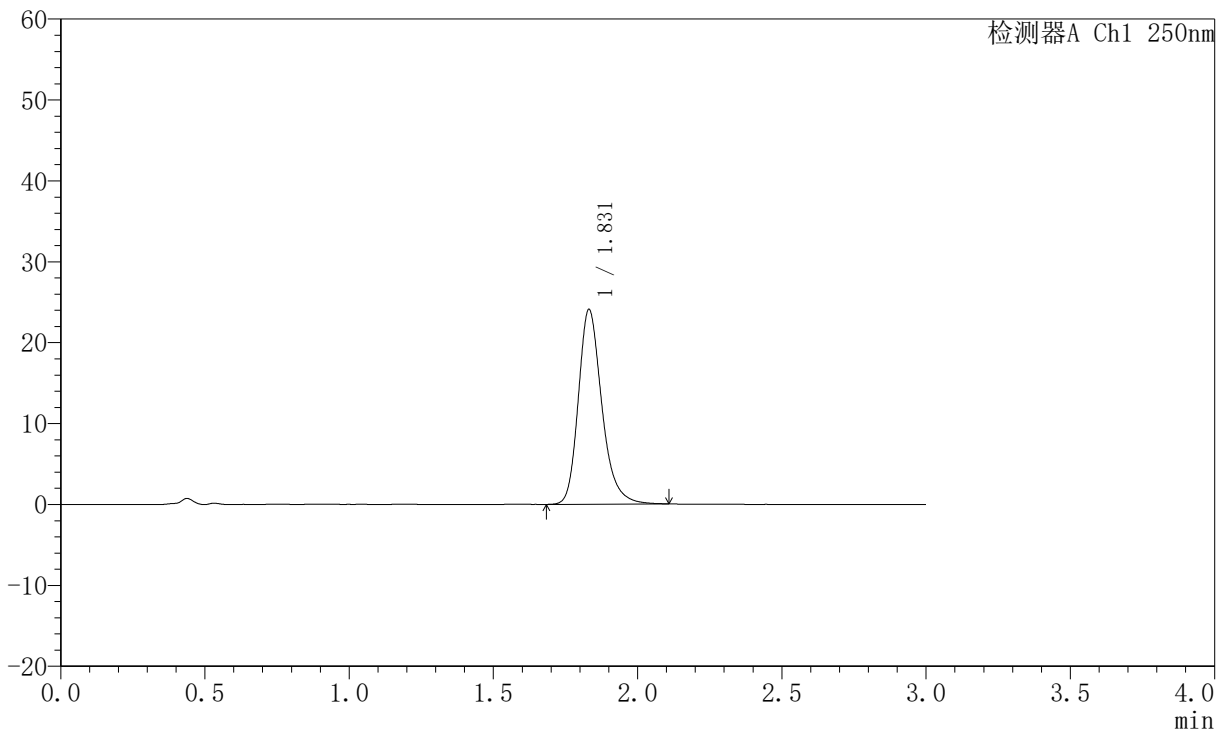

## <峰表>

检测器A Ch1 250nm

峰号	保留时间	面积	面积%	高度	理论塔板数(USP)	拖尾因子	分离度(USP)
1	1.831	136993	100.000	24070	2535	1.251	--
总计		136993	100.000	24070			



# JSS-221

## <样品信息>

色谱柱: XB-C18(50mm\*4.6mm,5μm)      流 速:1.5ml/min  
 柱 温: 30°C      波 长:250nm  
 数据文件名: RC\$JSS-221 - 10-82/31-1909-2 - zzp-2025102521p-zjtj6y-rcqx-pH6.8jz-lf100z-90min-P3.lcd  
 方法文件名: RC\$JSS-221 - JSS-221-rc-FX280.lcm  
 批处理文件名: RC\$JSS-221 - 20260603-FX280.lcb  
 样品瓶号: 4-25  
 进样体积: 10 μl      版本号: 6.115  
 进样时间: 2026/06/04 02:33:23      实验者: xiexinhui  
 处理时间(V2): 2026/06/04 09:17:04      处理者: xiexinhui  
 仪器型号: SHIMADZU LC-2050C (FX280)

## <色谱图>

mV

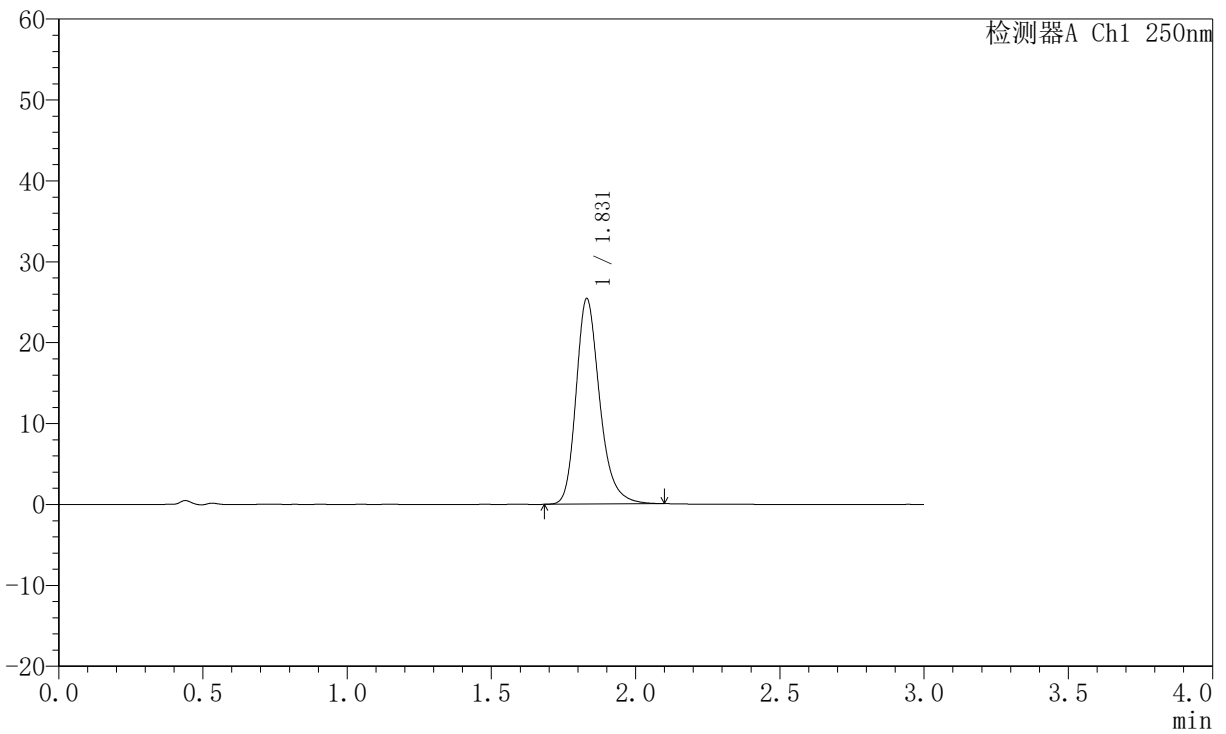

## <峰表>

检测器A Ch1 250nm

峰号	保留时间	面积	面积%	高度	理论塔板数(USP)	拖尾因子	分离度(USP)
1	1.831	144935	100.000	25419	2521	1.255	--
总计		144935	100.000	25419			



# JSS-221

## <样品信息>

色谱柱: XB-C18(50mm\*4.6mm,5μm)      流速:1.5ml/min  
 柱温: 30°C      波长:250nm  
 数据文件名: RC\$JSS-221 - 10-82/31-1910-2 - zzp-2025102521p-zjtj6y-rcqx-pH6.8jz-lf100z-90min-P4.lcd  
 方法文件名: RC\$JSS-221 - JSS-221-rc-FX280.lcm  
 批处理文件名: RC\$JSS-221 - 20260603-FX280.lcb  
 样品瓶号: 4-34  
 进样体积: 10 μl      版本号: 6.115  
 进样时间: 2026/06/04 02:36:46      实验者: xiexinhui  
 处理时间(V2): 2026/06/04 09:17:07      处理者: xiexinhui  
 仪器型号: SHIMADZU LC-2050C (FX280)

## <色谱图>

mV

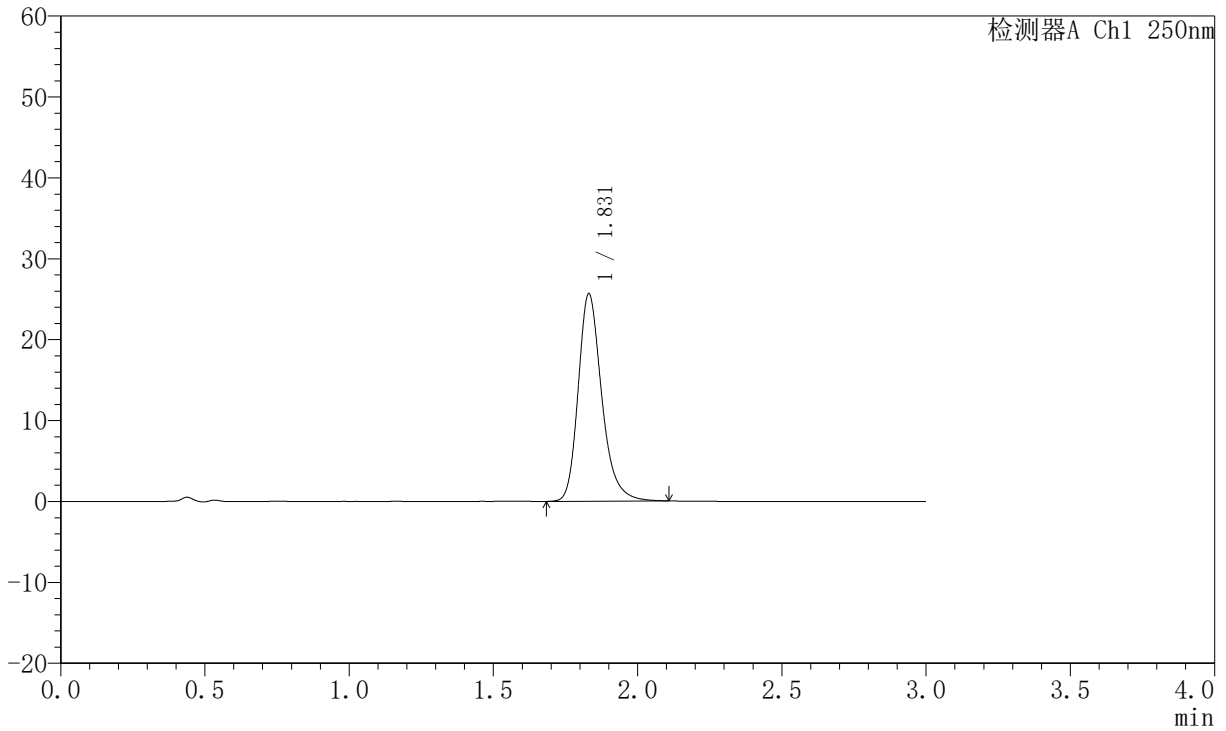

## <峰表>

检测器A Ch1 250nm

峰号	保留时间	面积	面积%	高度	理论塔板数(USP)	拖尾因子	分离度(USP)
1	1.831	145875	100.000	25653	2538	1.256	--
总计		145875	100.000	25653			



# JSS-221

## <样品信息>

色谱柱: XB-C18(50mm\*4.6mm,5μm)      流 速:1.5ml/min  
 柱 温: 30°C      波 长:250nm  
 数据文件名: RC\$JSS-221 - 10-82/31-1911-2 - zzp-2025102521p-zjtj6y-rcqx-pH6.8jz-lf100z-90min-P5.lcd  
 方法文件名: RC\$JSS-221 - JSS-221-rc-FX280.lcm  
 批处理文件名: RC\$JSS-221 - 20260603-FX280.lcb  
 样品瓶号: 4-43  
 进样体积: 10 μl      版本号: 6.115  
 进样时间: 2026/06/04 02:40:09      实验者: xiexinhui  
 处理时间(V2): 2026/06/04 09:17:10      处理者: xiexinhui  
 仪器型号: SHIMADZU LC-2050C (FX280)

## <色谱图>

mV

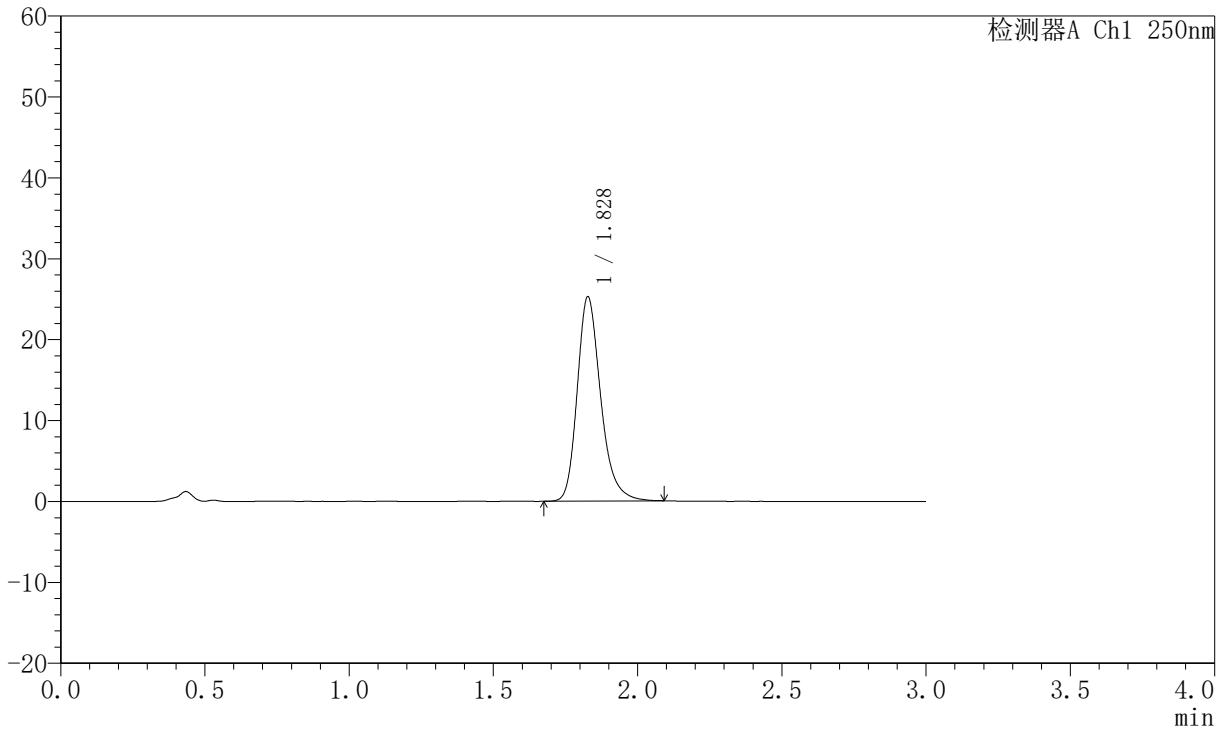

## <峰表>

检测器A Ch1 250nm

峰号	保留时间	面积	面积%	高度	理论塔板数(USP)	拖尾因子	分离度(USP)
1	1.828	143204	100.000	25200	2535	1.252	--
总计		143204	100.000	25200			



# JSS-221

## <样品信息>

色谱柱: XB-C18(50mm\*4.6mm,5μm)      流 速:1.5ml/min  
 柱 温: 30°C      波 长:250nm  
 数据文件名: RC\$JSS-221 - 10-82/31-1912-2 - zzp-2025102521p-zjtj6y-rcqx-pH6.8jz-lf100z-90min-P6.lcd  
 方法文件名: RC\$JSS-221 - JSS-221-rc-FX280.lcm  
 批处理文件名: RC\$JSS-221 - 20260603-FX280.lcb  
 样品瓶号: 4-52  
 进样体积: 10 μl      版本号: 6.115  
 进样时间: 2026/06/04 02:43:32      实验者: xiexinhui  
 处理时间(V2): 2026/06/04 09:17:13      处理者: xiexinhui  
 仪器型号: SHIMADZU LC-2050C (FX280)

## <色谱图>

mV

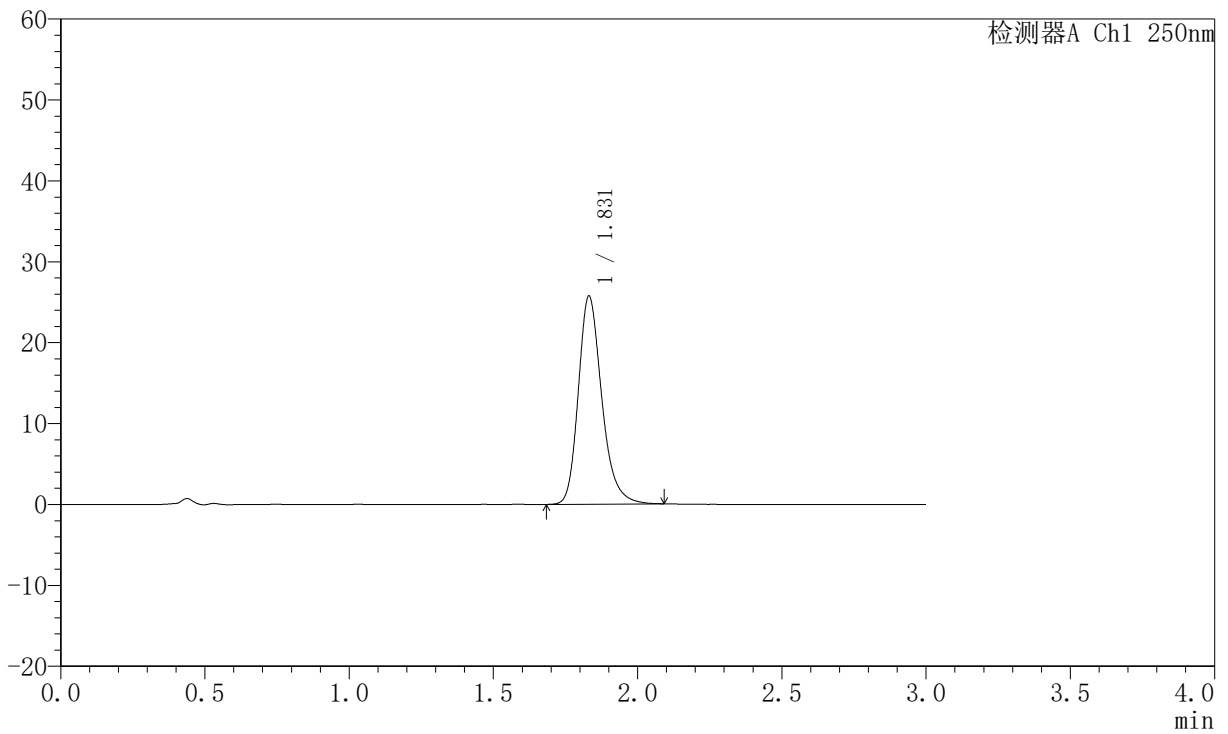

## <峰表>

检测器A Ch1 250nm

峰号	保留时间	面积	面积%	高度	理论塔板数(USP)	拖尾因子	分离度(USP)
1	1.831	145710	100.000	25721	2545	1.244	--
总计		145710	100.000	25721			



# JSS-221

## <样品信息>

色谱柱: XB-C18(50mm\*4.6mm,5μm)      流 速:1.5ml/min  
 柱 温: 30°C      波 长:250nm  
 数据文件名: RC\$JSS-221 - 10-82/31-1913-2 - zzp-2025102521p-zjtj6y-rcqx-pH6.8jz-lf100z-120min-P1.lcd  
 方法文件名: RC\$JSS-221 - JSS-221-rc-FX280.lcm  
 批处理文件名: RC\$JSS-221 - 20260603-FX280.lcb  
 样品瓶号: 4-8  
 进样体积: 10 μl      版本号: 6.115  
 进样时间: 2026/06/04 02:46:56      实验者: xiexinhui  
 处理时间(V2): 2026/06/04 09:17:16      处理者: xiexinhui  
 仪器型号: SHIMADZU LC-2050C (FX280)

## <色谱图>

mV

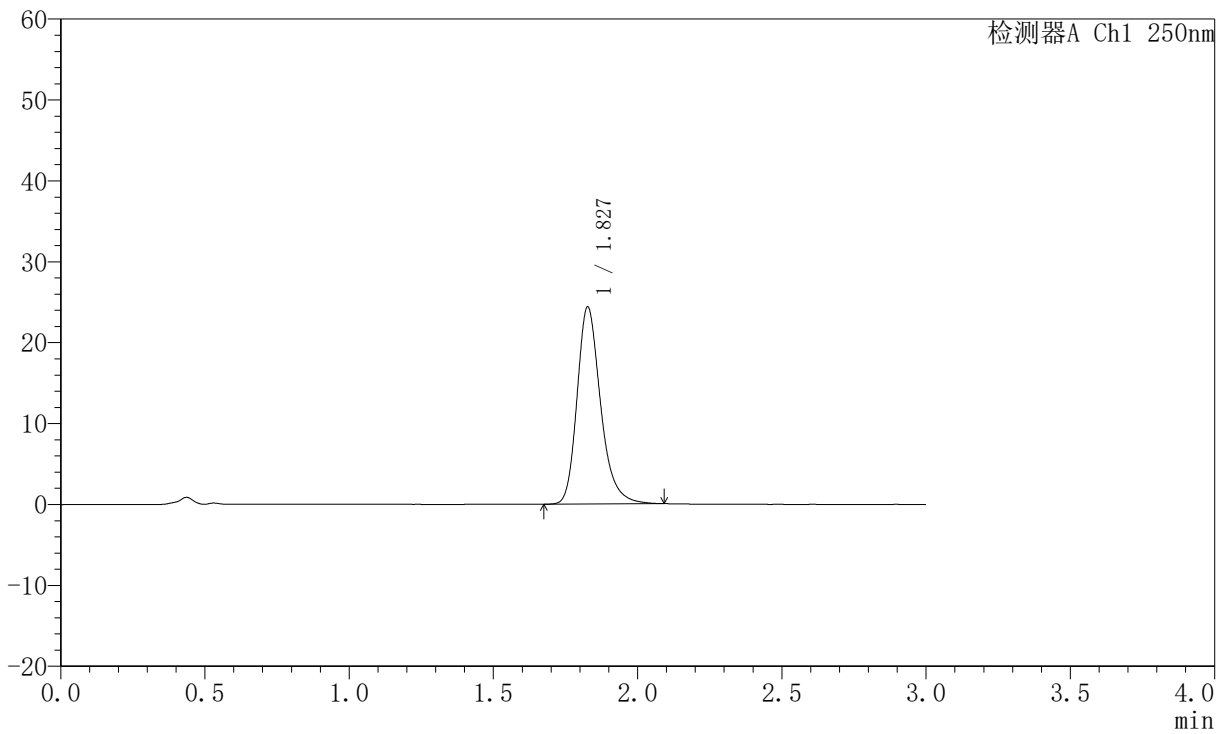

## <峰表>

检测器A Ch1 250nm

峰号	保留时间	面积	面积%	高度	理论塔板数(USP)	拖尾因子	分离度(USP)
1	1.827	138595	100.000	24281	2527	1.260	--
总计		138595	100.000	24281			



# JSS-221

## <样品信息>

色谱柱: XB-C18(50mm\*4.6mm,5μm)      流速:1.5ml/min  
 柱温: 30°C      波长:250nm  
 数据文件名: RC\$JSS-221 - 10-82/31-1914-2 - zzp-2025102521p-zjtj6y-rcqx-pH6.8jz-lf100z-120min-P2.lcd  
 方法文件名: RC\$JSS-221 - JSS-221-rc-FX280.lcm  
 批处理文件名: RC\$JSS-221 - 20260603-FX280.lcb  
 样品瓶号: 4-17  
 进样体积: 10 μl      版本号: 6.115  
 进样时间: 2026/06/04 02:50:19      实验者: xiexinhui  
 处理时间(V2): 2026/06/04 09:17:18      处理者: xiexinhui  
 仪器型号: SHIMADZU LC-2050C (FX280)

## <色谱图>

mV

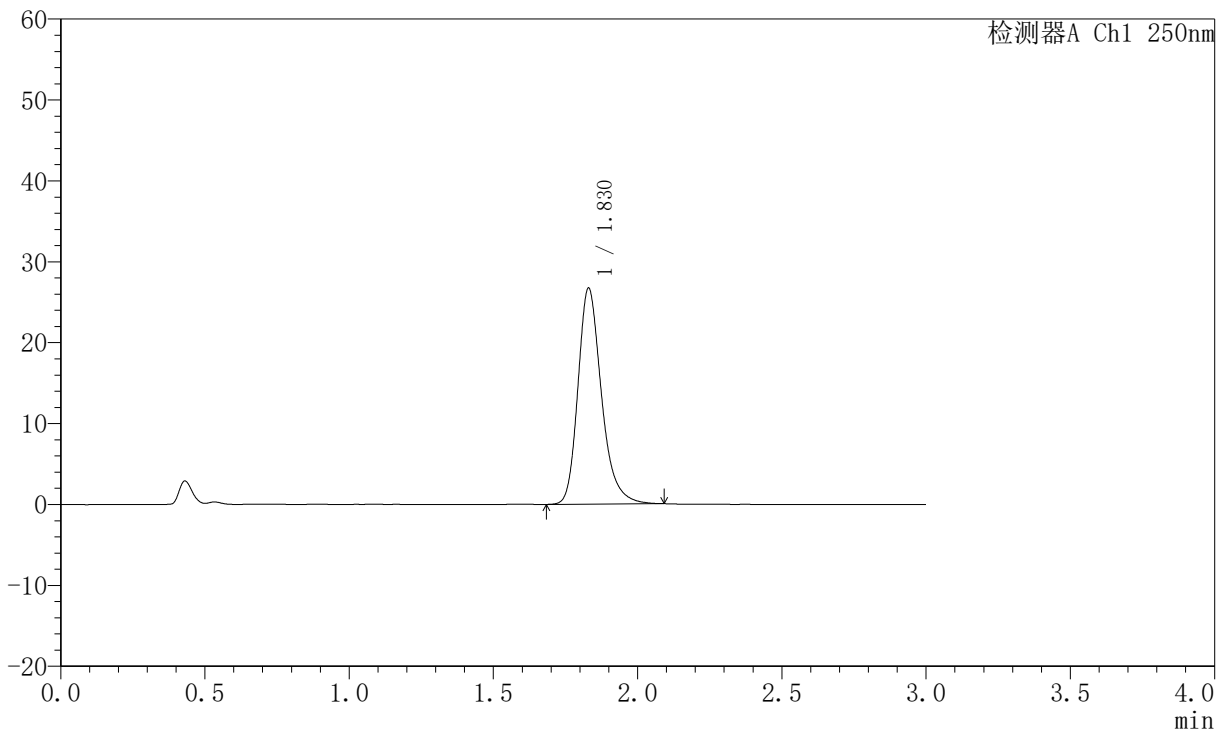

## <峰表>

检测器A Ch1 250nm

峰号	保留时间	面积	面积%	高度	理论塔板数(USP)	拖尾因子	分离度(USP)
1	1.830	151684	100.000	26719	2542	1.262	--
总计		151684	100.000	26719			



# JSS-221

## <样品信息>

色谱柱: XB-C18(50mm\*4.6mm,5μm)      流 速:1.5ml/min  
 柱 温: 30°C      波 长:250nm  
 数据文件名: RC\$JSS-221 - 10-82/31-1915-2 - zzp-2025102521p-zjtj6y-rcqx-pH6.8jz-lf100z-120min-P3.lcd  
 方法文件名: RC\$JSS-221 - JSS-221-rc-FX280.lcm  
 批处理文件名: RC\$JSS-221 - 20260603-FX280.lcb  
 样品瓶号: 4-26  
 进样体积: 10 μl      版本号: 6.115  
 进样时间: 2026/06/04 02:53:42      实验者: xiexinhui  
 处理时间(V2): 2026/06/04 09:17:21      处理者: xiexinhui  
 仪器型号: SHIMADZU LC-2050C (FX280)

## <色谱图>

mV

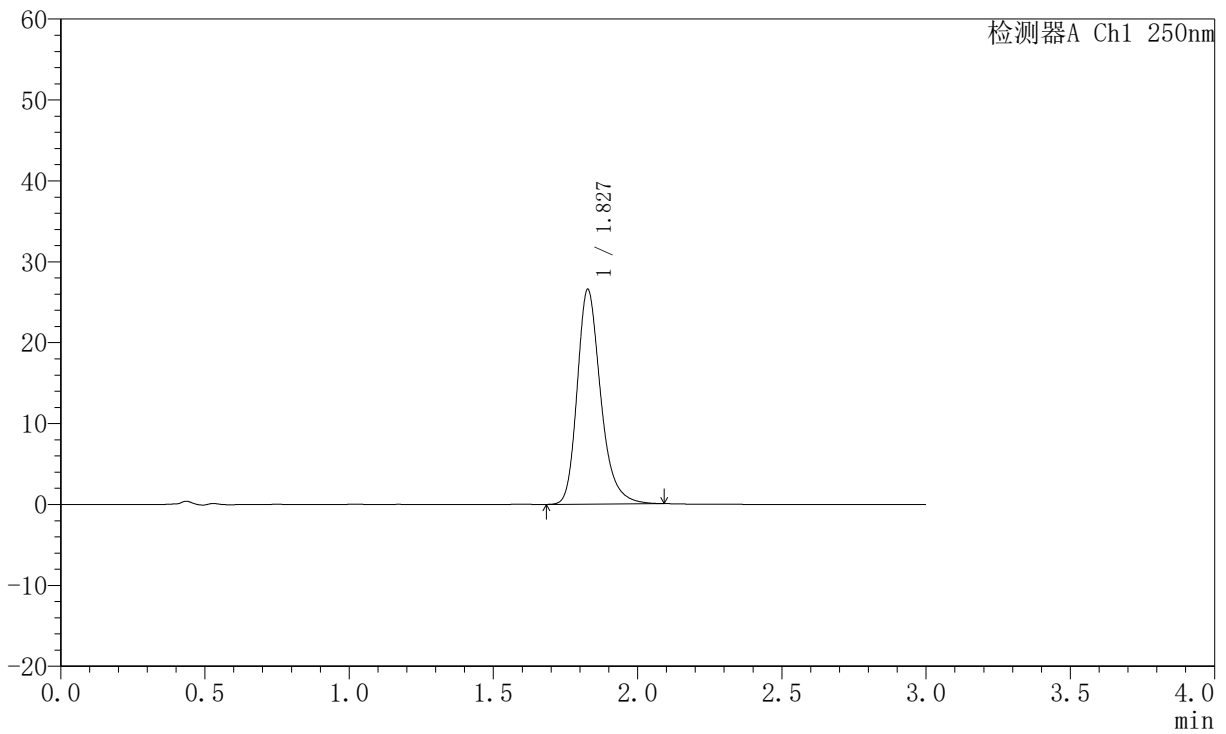

## <峰表>

检测器A Ch1 250nm

峰号	保留时间	面积	面积%	高度	理论塔板数(USP)	拖尾因子	分离度(USP)
1	1.827	150385	100.000	26470	2547	1.265	--
总计		150385	100.000	26470			



# JSS-221

## <样品信息>

色谱柱: XB-C18(50mm\*4.6mm,5μm) 流速:1.5ml/min  
 柱温: 30°C 波长:250nm  
 数据文件名: RC\$JSS-221 - 10-82/31-1916-2 - zzp-2025102521p-zjtj6y-rcqx-pH6.8jz-lf100z-120min-P4.lcd  
 方法文件名: RC\$JSS-221 - JSS-221-rc-FX280.lcm  
 批处理文件名: RC\$JSS-221 - 20260603-FX280.lcb  
 样品瓶号: 4-35  
 进样体积: 10 μl 版本号: 6.115  
 进样时间: 2026/06/04 02:57:06 实验者: xiexinhui  
 处理时间(V2): 2026/06/04 09:17:24 处理者: xiexinhui  
 仪器型号: SHIMADZU LC-2050C (FX280)

## <色谱图>

mV

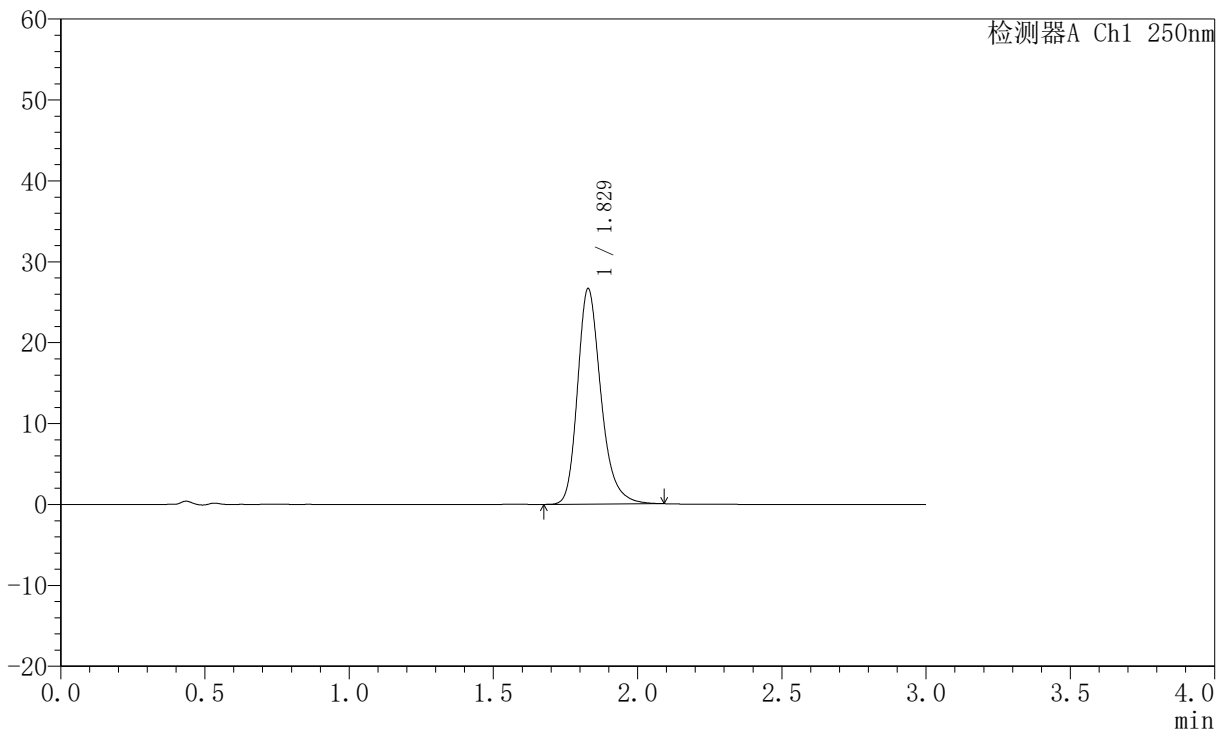

## <峰表>

检测器A Ch1 250nm

峰号	保留时间	面积	面积%	高度	理论塔板数(USP)	拖尾因子	分离度(USP)
1	1.829	150532	100.000	26623	2559	1.255	--
总计		150532	100.000	26623			



# JSS-221

## <样品信息>

色谱柱: XB-C18(50mm\*4.6mm,5μm)      流 速:1.5ml/min  
 柱 温: 30°C      波 长:250nm  
 数据文件名: RC\$JSS-221 - 10-82/31-1917-2 - zzp-2025102521p-zjtj6y-rcqx-pH6.8jz-lf100z-120min-P5.lcd  
 方法文件名: RC\$JSS-221 - JSS-221-rc-FX280.lcm  
 批处理文件名: RC\$JSS-221 - 20260603-FX280.lcb  
 样品瓶号: 4-44  
 进样体积: 10 μl      版本号: 6.115  
 进样时间: 2026/06/04 03:00:29      实验者: xiexinhui  
 处理时间(V2): 2026/06/04 09:17:27      处理者: xiexinhui  
 仪器型号: SHIMADZU LC-2050C (FX280)

## <色谱图>

mV

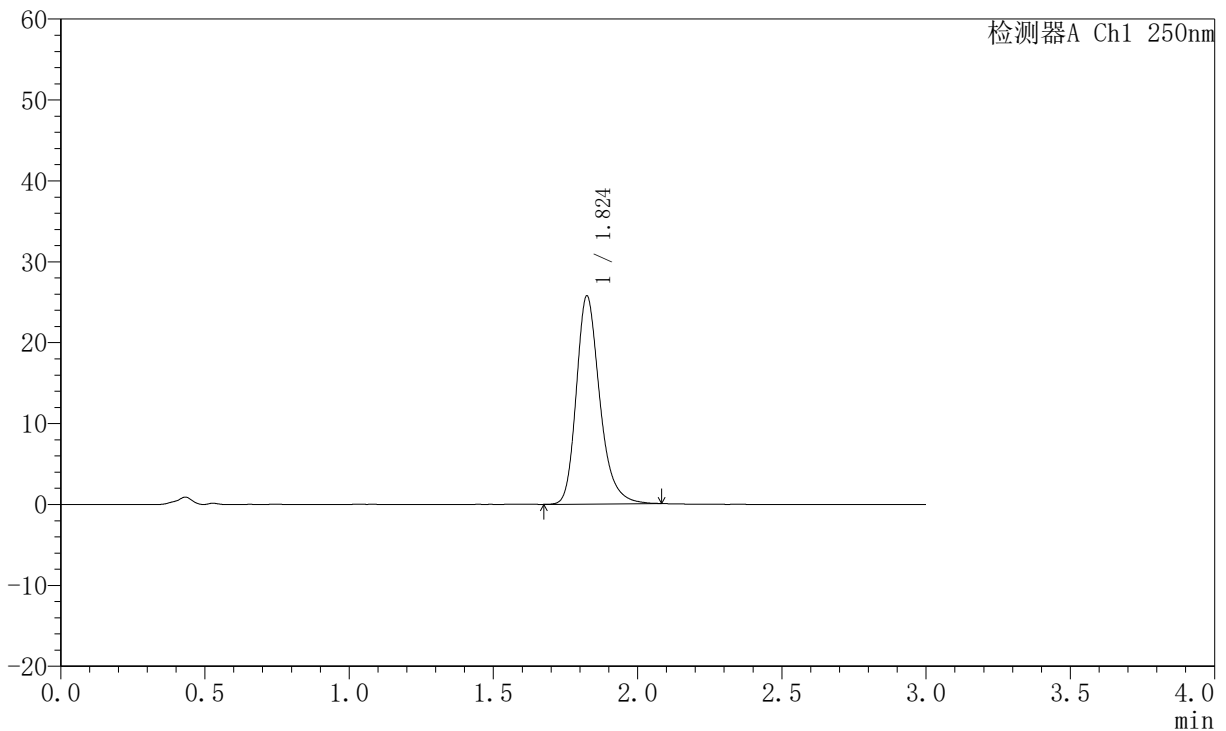

## <峰表>

检测器A Ch1 250nm

峰号	保留时间	面积	面积%	高度	理论塔板数(USP)	拖尾因子	分离度(USP)
1	1.824	145608	100.000	25675	2542	1.261	--
总计		145608	100.000	25675			



# JSS-221

## <样品信息>

色谱柱: XB-C18(50mm\*4.6mm,5μm)      流速:1.5ml/min  
 柱温: 30°C      波长:250nm  
 数据文件名: RC\$JSS-221 - 10-82/31-1918-2 - zzp-2025102521p-zjtj6y-rcqx-pH6.8jz-lf100z-120min-P6.lcd  
 方法文件名: RC\$JSS-221 - JSS-221-rc-FX280.lcm  
 批处理文件名: RC\$JSS-221 - 20260603-FX280.lcb  
 样品瓶号: 4-53  
 进样体积: 10 μl      版本号: 6.115  
 进样时间: 2026/06/04 03:03:52      实验者: xiexinhui  
 处理时间(V2): 2026/06/04 09:17:29      处理者: xiexinhui  
 仪器型号: SHIMADZU LC-2050C (FX280)

## <色谱图>

mV

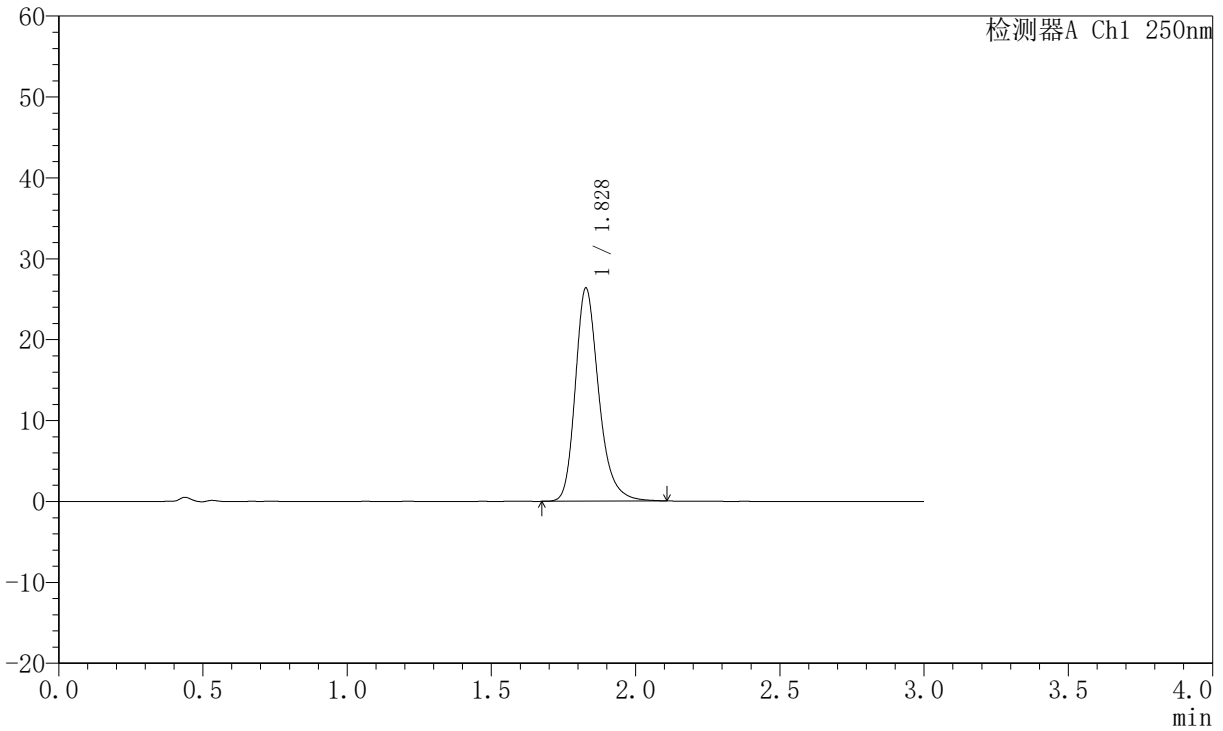

## <峰表>

检测器A Ch1 250nm

峰号	保留时间	面积	面积%	高度	理论塔板数(USP)	拖尾因子	分离度(USP)
1	1.828	149214	100.000	26303	2552	1.258	--
总计		149214	100.000	26303			



# JSS-221

## <样品信息>

色谱柱: XB-C18(50mm\*4.6mm,5μm)      流 速:1.5ml/min  
 柱 温: 30°C      波 长:250nm  
 数据文件名: RC\$JSS-221 - 10-82/31-1919-2 - zzp-2025102521p-zjtj6y-rcqx-pH6.8jz-lf100z-jxzs-P1.lcd  
 方法文件名: RC\$JSS-221 - JSS-221-rc-FX280.lcm  
 批处理文件名: RC\$JSS-221 - 20260603-FX280.lcb  
 样品瓶号: 4-9  
 进样体积: 10 μl      版本号: 6.115  
 进样时间: 2026/06/04 03:07:14      实验者: xiexinhui  
 处理时间(V2): 2026/06/04 09:17:32      处理者: xiexinhui  
 仪器型号: SHIMADZU LC-2050C (FX280)

## <色谱图>

mV

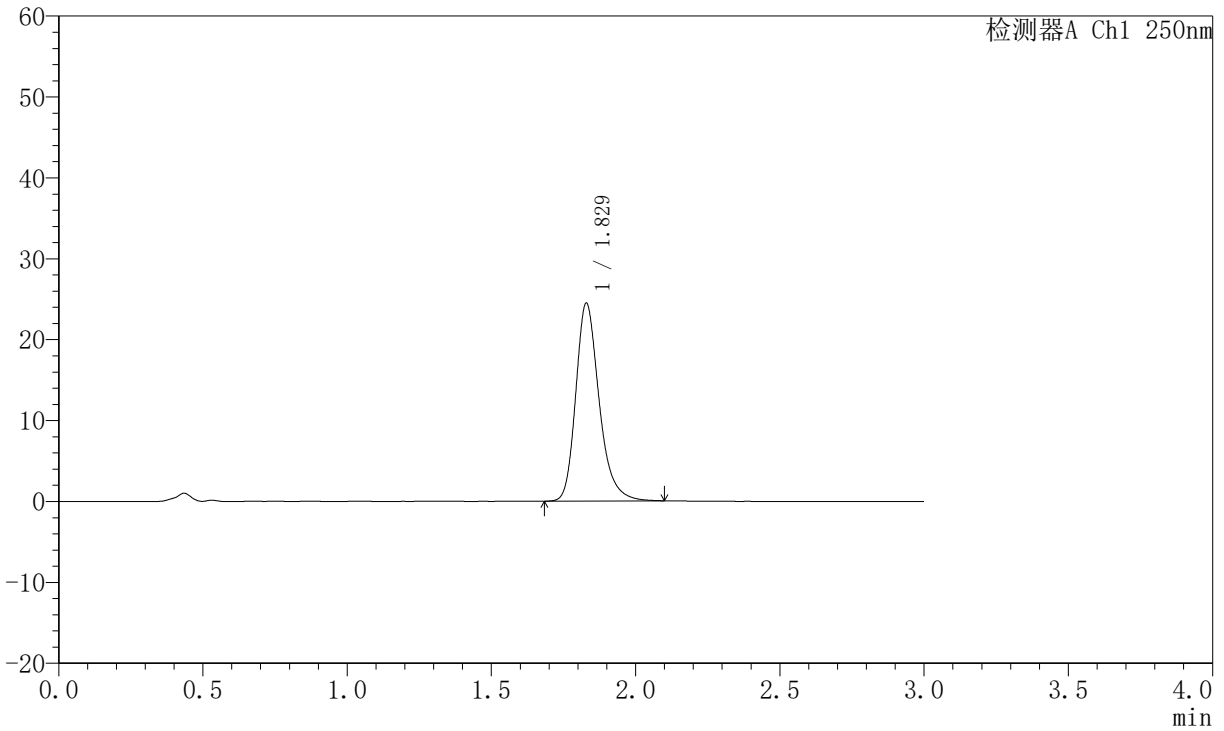

## <峰表>

检测器A Ch1 250nm

峰号	保留时间	面积	面积%	高度	理论塔板数(USP)	拖尾因子	分离度(USP)
1	1.829	138134	100.000	24470	2570	1.261	--
总计		138134	100.000	24470			



# JSS-221

## <样品信息>

色谱柱: XB-C18(50mm\*4.6mm,5μm)      流 速:1.5ml/min  
 柱 温: 30°C      波 长:250nm  
 数据文件名: RC\$JSS-221 - 10-82/31-1920-2 - zzp-2025102521p-zjtj6y-rcqx-pH6.8jz-lf100z-jxzs-P2.lcd  
 方法文件名: RC\$JSS-221 - JSS-221-rc-FX280.lcm  
 批处理文件名: RC\$JSS-221 - 20260603-FX280.lcb  
 样品瓶号: 4-18  
 进样体积: 10 μl      版本号: 6.115  
 进样时间: 2026/06/04 03:10:39      实验者: xiexinhui  
 处理时间(V2): 2026/06/04 09:17:34      处理者: xiexinhui  
 仪器型号: SHIMADZU LC-2050C (FX280)

## <色谱图>

mV

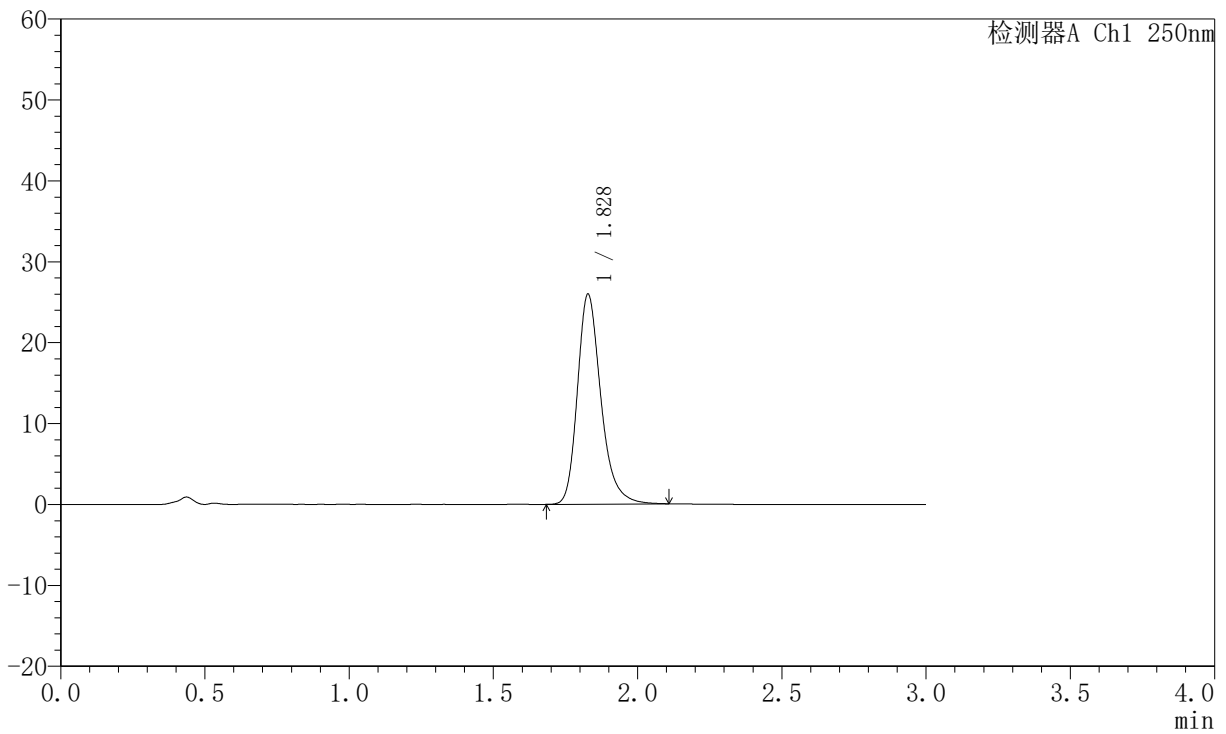

## <峰表>

检测器A Ch1 250nm

峰号	保留时间	面积	面积%	高度	理论塔板数(USP)	拖尾因子	分离度(USP)
1	1.828	147225	100.000	25927	2550	1.265	--
总计		147225	100.000	25927			



# JSS-221

## <样品信息>

色谱柱: XB-C18(50mm\*4.6mm,5μm)      流速:1.5ml/min  
 柱温: 30°C      波长:250nm  
 数据文件名: RC\$JSS-221 - 10-82/31-1921-2 - zzp-2025102521p-zjtj6y-rcqx-pH6.8jz-lf100z-jxzs-P3.lcd  
 方法文件名: RC\$JSS-221 - JSS-221-rc-FX280.lcm  
 批处理文件名: RC\$JSS-221 - 20260603-FX280.lcb  
 样品瓶号: 4-27  
 进样体积: 10 μl      版本号: 6.115  
 进样时间: 2026/06/04 03:14:02      实验者: xiexinhui  
 处理时间(V2): 2026/06/04 09:17:37      处理者: xiexinhui  
 仪器型号: SHIMADZU LC-2050C (FX280)

## <色谱图>

mV

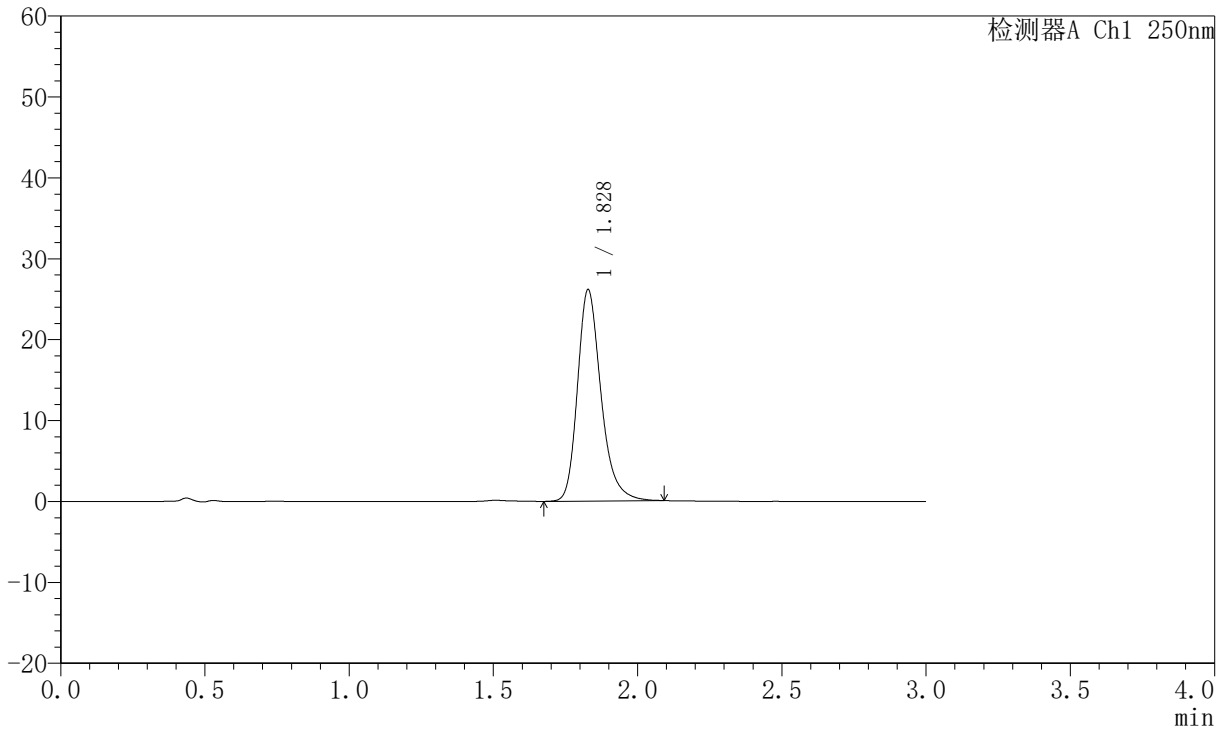

## <峰表>

检测器A Ch1 250nm

峰号	保留时间	面积	面积%	高度	理论塔板数(USP)	拖尾因子	分离度(USP)
1	1.828	148289	100.000	26114	2546	1.263	--
总计		148289	100.000	26114			



# JSS-221

## <样品信息>

色谱柱: XB-C18(50mm\*4.6mm,5μm)      流 速:1.5ml/min  
 柱 温: 30°C      波 长:250nm  
 数据文件名: RC\$JSS-221 - 10-82/31-1922-2 - zzp-2025102521p-zjtj6y-rcqx-pH6.8jz-lf100z-jxzs-P4.lcd  
 方法文件名: RC\$JSS-221 - JSS-221-rc-FX280.lcm  
 批处理文件名: RC\$JSS-221 - 20260603-FX280.lcb  
 样品瓶号: 4-36  
 进样体积: 10 μl      版本号: 6.115  
 进样时间: 2026/06/04 03:17:24      实验者: xiexinhui  
 处理时间(V2): 2026/06/04 09:17:40      处理者: xiexinhui  
 仪器型号: SHIMADZU LC-2050C (FX280)

## <色谱图>

mV

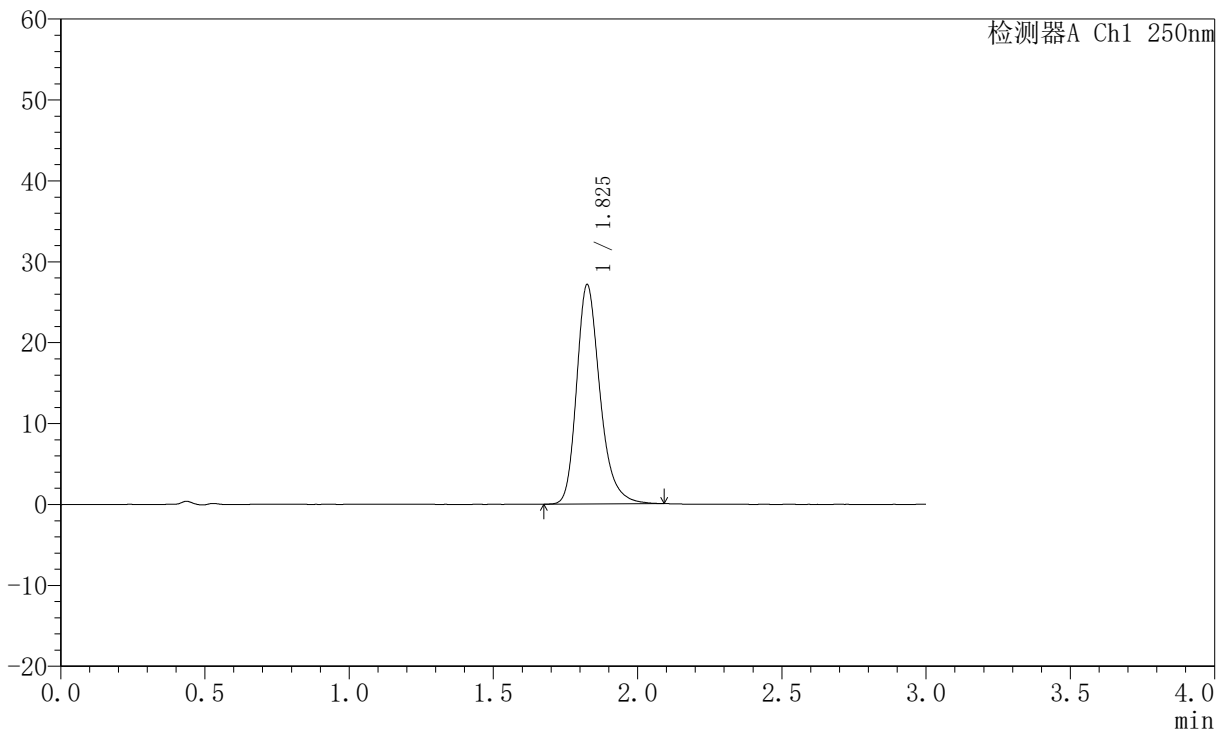

## <峰表>

检测器A Ch1 250nm

峰号	保留时间	面积	面积%	高度	理论塔板数(USP)	拖尾因子	分离度(USP)
1	1.825	153121	100.000	27007	2560	1.268	--
总计		153121	100.000	27007			



# JSS-221

## <样品信息>

色谱柱: XB-C18(50mm\*4.6mm,5µm) 流速:1.5ml/min  
 柱温: 30°C 波长:250nm  
 数据文件名: RC\$JSS-221 - 10-82/31-1923-2 - zzp-2025102521p-zjtj6y-rcqx-pH6.8jz-lf100z-jxzs-P5.lcd  
 方法文件名: RC\$JSS-221 - JSS-221-rc-FX280.lcm  
 批处理文件名: RC\$JSS-221 - 20260603-FX280.lcb  
 样品瓶号: 4-45  
 进样体积: 10 µl 版本号: 6.115  
 进样时间: 2026/06/04 03:20:48 实验者: xiexinhui  
 处理时间(V2): 2026/06/04 09:17:42 处理者: xiexinhui  
 仪器型号: SHIMADZU LC-2050C (FX280)

## <色谱图>

mV

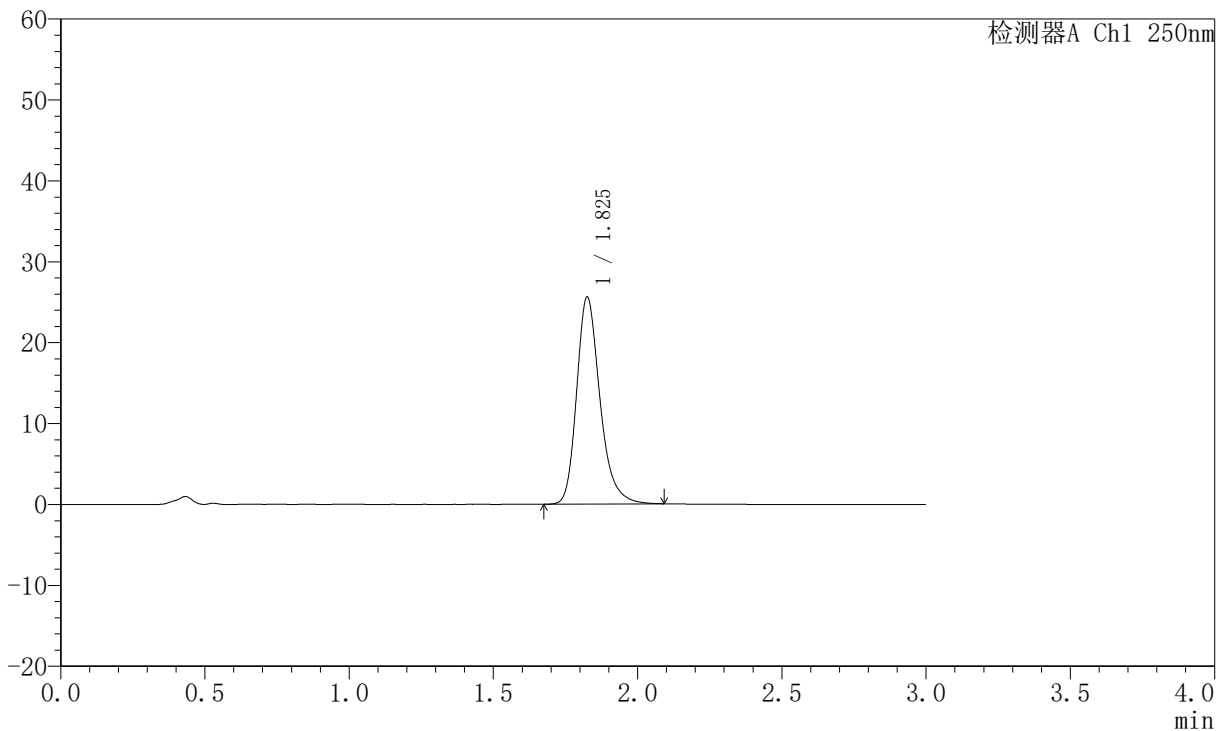

## <峰表>

检测器A Ch1 250nm

峰号	保留时间	面积	面积%	高度	理论塔板数(USP)	拖尾因子	分离度(USP)
1	1.825	144170	100.000	25487	2571	1.263	--
总计		144170	100.000	25487			



# JSS-221

## <样品信息>

色谱柱: XB-C18(50mm\*4.6mm,5μm)      流速:1.5ml/min  
 柱温: 30°C      波长:250nm  
 数据文件名: RC\$JSS-221 - 10-82/31-1924-2 - zzp-2025102521p-zjtj6y-rcqx-pH6.8jz-lf100z-jxzs-P6.lcd  
 方法文件名: RC\$JSS-221 - JSS-221-rc-FX280.lcm  
 批处理文件名: RC\$JSS-221 - 20260603-FX280.lcb  
 样品瓶号: 4-54  
 进样体积: 10 μl      版本号: 6.115  
 进样时间: 2026/06/04 03:24:11      实验者: xiexinhui  
 处理时间(V2): 2026/06/04 09:17:45      处理者: xiexinhui  
 仪器型号: SHIMADZU LC-2050C (FX280)

## <色谱图>

mV

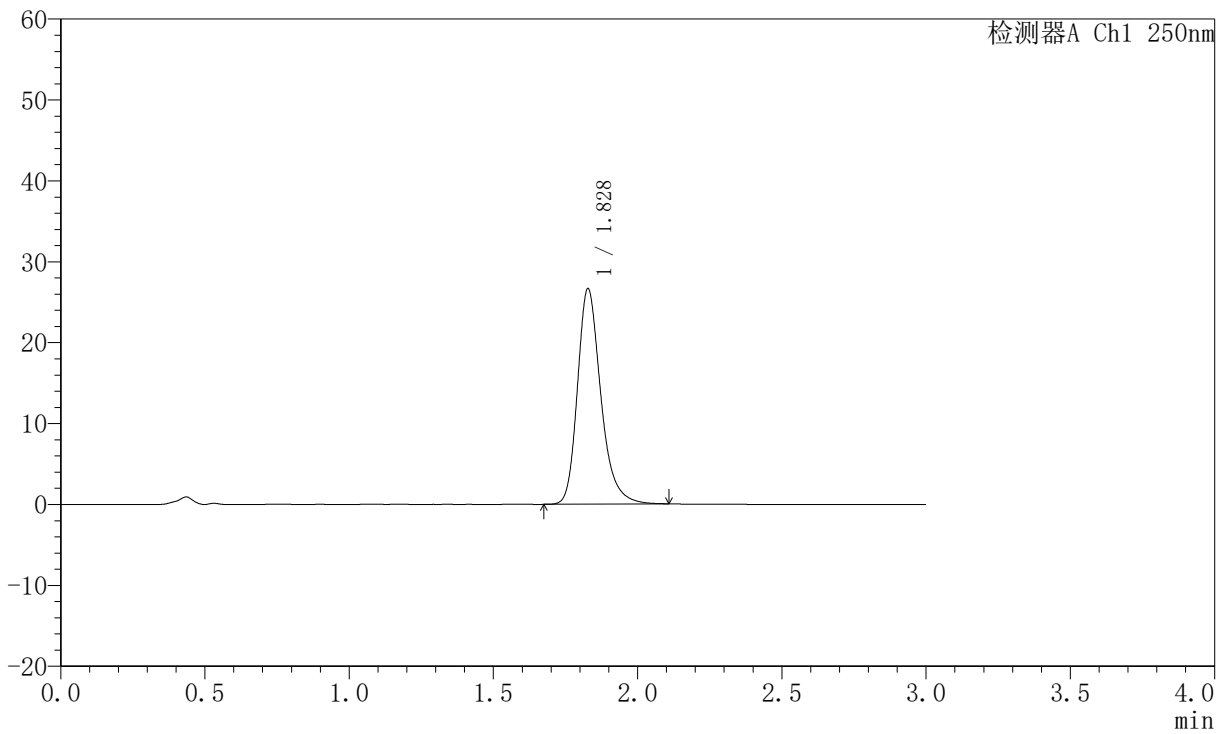

## <峰表>

检测器A Ch1 250nm

峰号	保留时间	面积	面积%	高度	理论塔板数(USP)	拖尾因子	分离度(USP)
1	1.828	150371	100.000	26614	2584	1.270	--
总计		150371	100.000	26614			



# JSS-221

## <样品信息>

色谱柱: XB-C18(50mm\*4.6mm,5µm)      流 速:1.5ml/min  
 柱 温: 30°C      波 长:250nm  
 数据文件名: RC\$JSS-221 - 10-82/31-1925-2 - zzp-2025102521p-zjtj6y-rcqx-pH6.8jz-lf100z-dz2-1.lcd  
 方法文件名: RC\$JSS-221 - JSS-221-rc-FX280.lcm  
 批处理文件名: RC\$JSS-221 - 20260603-FX280.lcb  
 样品瓶号: 3-27  
 进样体积: 10 µl      版本号: 6.115  
 进样时间: 2026/06/04 03:27:34      实验者: xiexinhui  
 处理时间(V2): 2026/06/04 09:17:48      处理者: xiexinhui  
 仪器型号: SHIMADZU LC-2050C (FX280)

## <色谱图>

mV

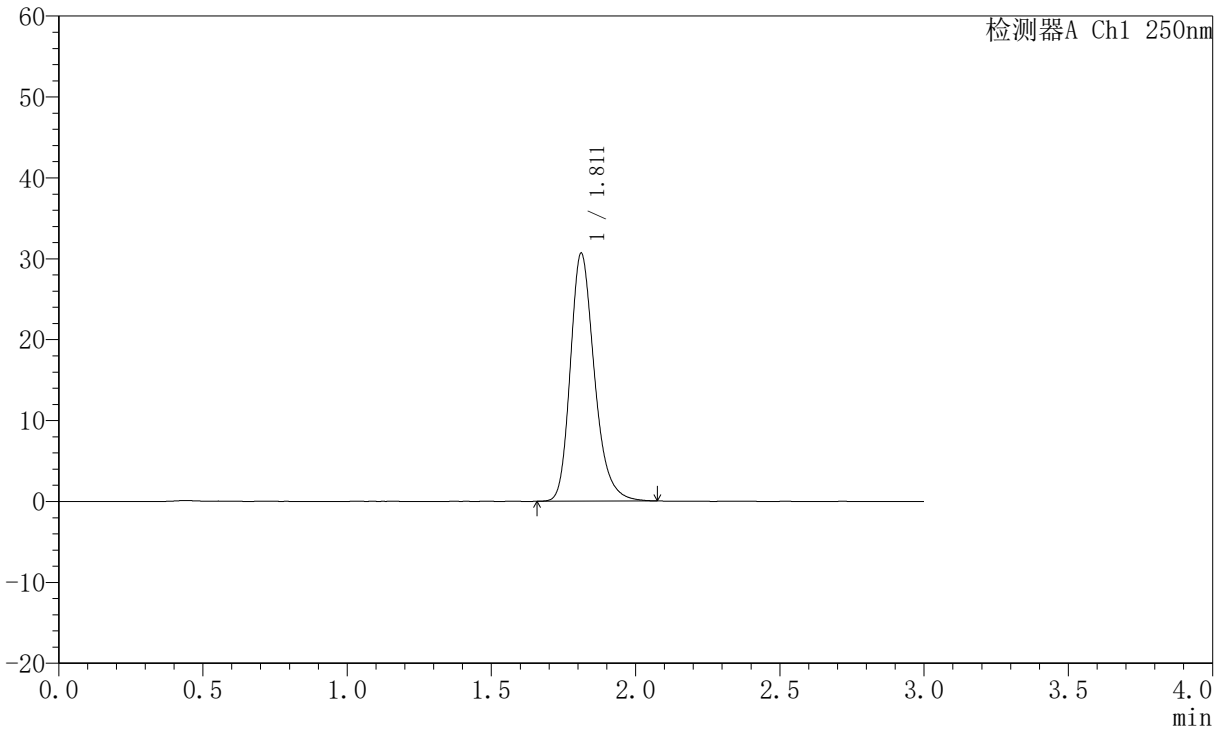

## <峰表>

检测器A Ch1 250nm

峰号	保留时间	面积	面积%	高度	理论塔板数(USP)	拖尾因子	分离度(USP)
1	1.811	178150	100.000	30610	2349	1.251	--
总计		178150	100.000	30610			



# JSS-221

## <样品信息>

色谱柱: XB-C18(50mm\*4.6mm,5μm)      流 速:1.5ml/min  
 柱 温: 30°C      波 长:250nm  
 数据文件名: RC\$JSS-221 - 10-82/31-1926-2 - zzp-2025102521p-zjtj6y-rcqx-pH6.8jz-lf100z-dz2-2.lcd  
 方法文件名: RC\$JSS-221 - JSS-221-rc-FX280.lcm  
 批处理文件名: RC\$JSS-221 - 20260603-FX280.lcb  
 样品瓶号: 3-27  
 进样体积: 10 μl      版本号: 6.115  
 进样时间: 2026/06/04 03:30:56      实验者: xiexinhui  
 处理时间(V2): 2026/06/04 09:17:51      处理者: xiexinhui  
 仪器型号: SHIMADZU LC-2050C (FX280)

## <色谱图>

mV

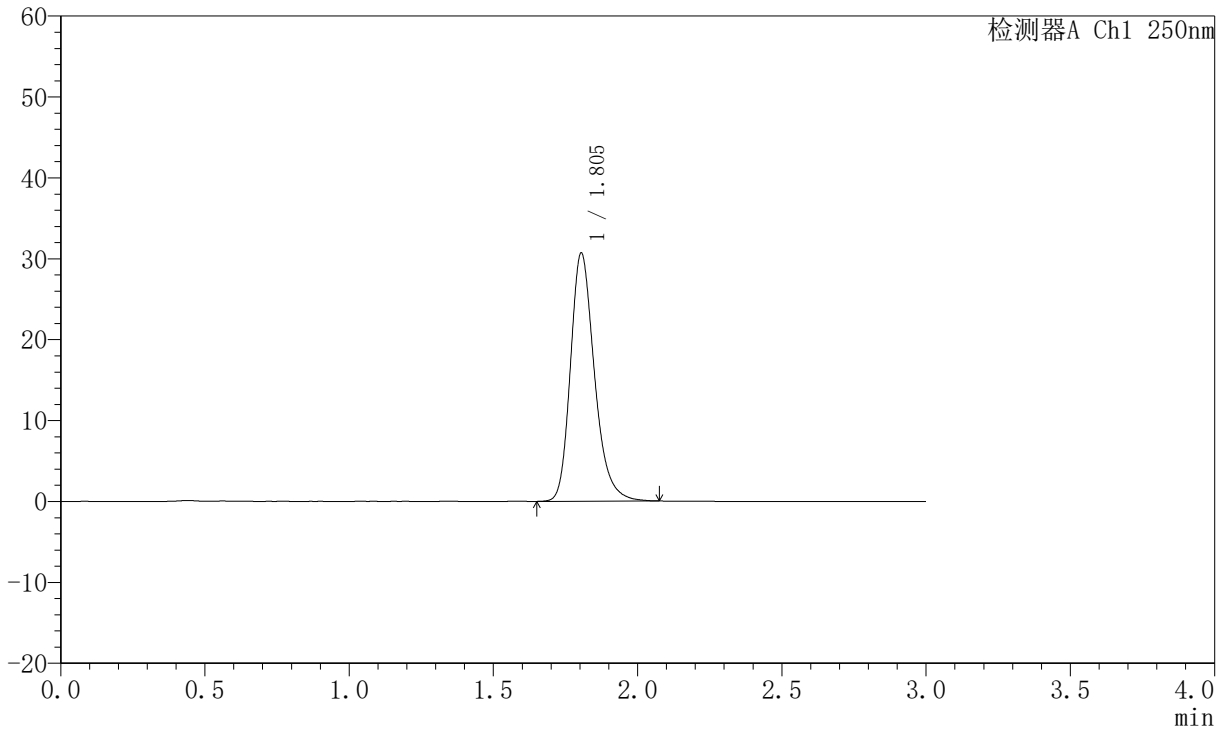

## <峰表>

检测器A Ch1 250nm

峰号	保留时间	面积	面积%	高度	理论塔板数(USP)	拖尾因子	分离度(USP)
1	1.805	178156	100.000	30687	2340	1.254	--
总计		178156	100.000	30687			