



SMF-227

<样品信息>

色谱柱 : LP-C18(50*4.6mm,5μm) 流速: 1.0ml/min
柱温 : 40°C 波长:250nm
数据文件名: RC\$SMF-227 - 0-71/25-768-2 - zzp-2026051421p-rcqx-1-pH4.5jz-150mg10mg-jf50z-rj.lcd
方法文件名: RC\$SMF-227 - SMF-227-RC-FX274-250nm.lcm
批处理文件名: RC\$SMF-227 - SMF-227-20260604-FX274.lcb
样品瓶号 : 1-9 版本号:6.115
进样体积 : 10μl 实验者:xiechoajun
进样时间 : 2026/06/04 13:50:18 处理者:xiechoajun
处理时间 (V2) : 2026/06/05 10:02:02
仪器型号: SHIMADZU LC-2050C(FX274)

<色谱图>

mV

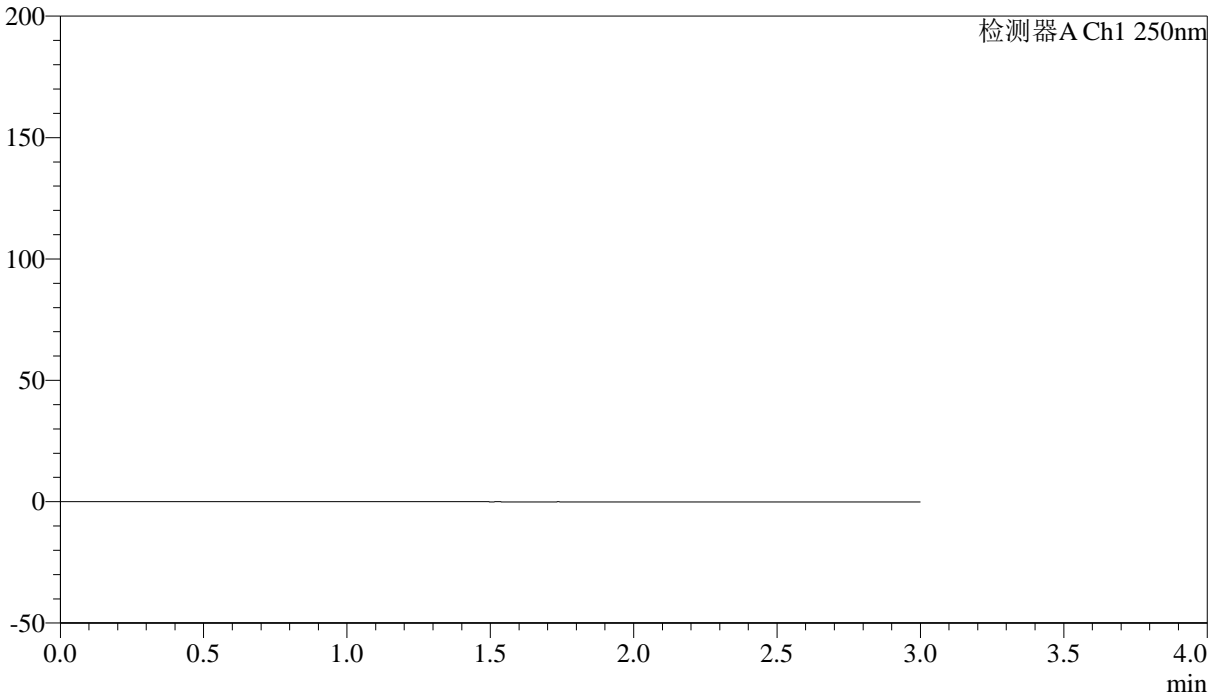

<峰表>

检测器A Ch1 250nm

峰号	保留时间	面积	面积%	高度	理论塔板数(USP)	拖尾因子	分离度(USP)
总计							



SMF-227

<样品信息>

色谱柱 : LP-C18(50*4.6mm,5μm)	流速: 1.0ml/min
柱温 : 40°C	波长:250nm
数据文件名: RC\$SMF-227 - 0-71/25-769-2 - zzp-2026051421p-rcqx-1-pH4.5jz-150mg10mg-jf50z-dz1-1.lcd	
方法文件名: RC\$SMF-227 - SMF-227-RC-FX274-250nm.lcm	
批处理文件名: RC\$SMF-227 - SMF-227-20260604-FX274.lcb	
样品瓶号 : 1-18	版本号:6.115
进样体积 : 10μl	实验者:xiechoajun
进样时间 : 2026/06/04 13:53:41	处理者:xiechoajun
处理时间 (V2) : 2026/06/05 10:02:06	
仪器型号: SHIMADZU LC-2050C(FX274)	

<色谱图>

mV

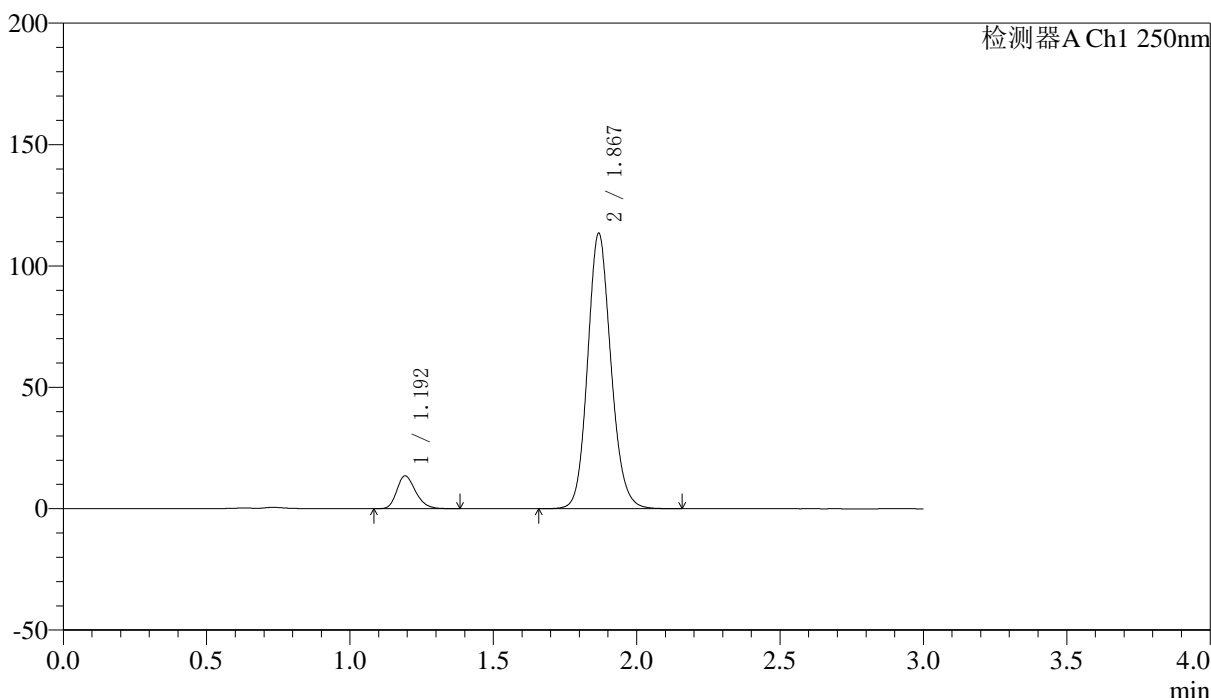

<峰表>

检测器A Ch1 250nm

峰号	保留时间	面积	面积%	高度	理论塔板数(USP)	拖尾因子	分离度(USP)
1	1.192	61853	8.768	13389	1586	1.245	--
2	1.867	643587	91.232	112767	2567	1.132	5.052
总计		705440	100.000	126156			



SMF-227

<样品信息>

色谱柱	: LP-C18(50*4.6mm,5μm)	流速	: 1.0ml/min
柱温	: 40°C	波长	: 250nm
数据文件名	: RC\$SMF-227 - 0-71/25-770-2 - zzp-2026051421p-rcqx-1-pH4.5jz-150mg10mg-jf50z-dz1-2.lcd		
方法文件名	: RC\$SMF-227 - SMF-227-RC-FX274-250nm.lcm		
批处理文件名	: RC\$SMF-227 - SMF-227-20260604-FX274.lcb		
样品瓶号	: 1-18	版本号	: 6.115
进样体积	: 10μl	实验者	: xiechaojun
进样时间	: 2026/06/04 13:57:04	处理者	: xiechaojun
处理时间 (V2)	: 2026/06/05 10:02:10		
仪器型号	: SHIMADZU LC-2050C(FX274)		

<色谱图>

mV

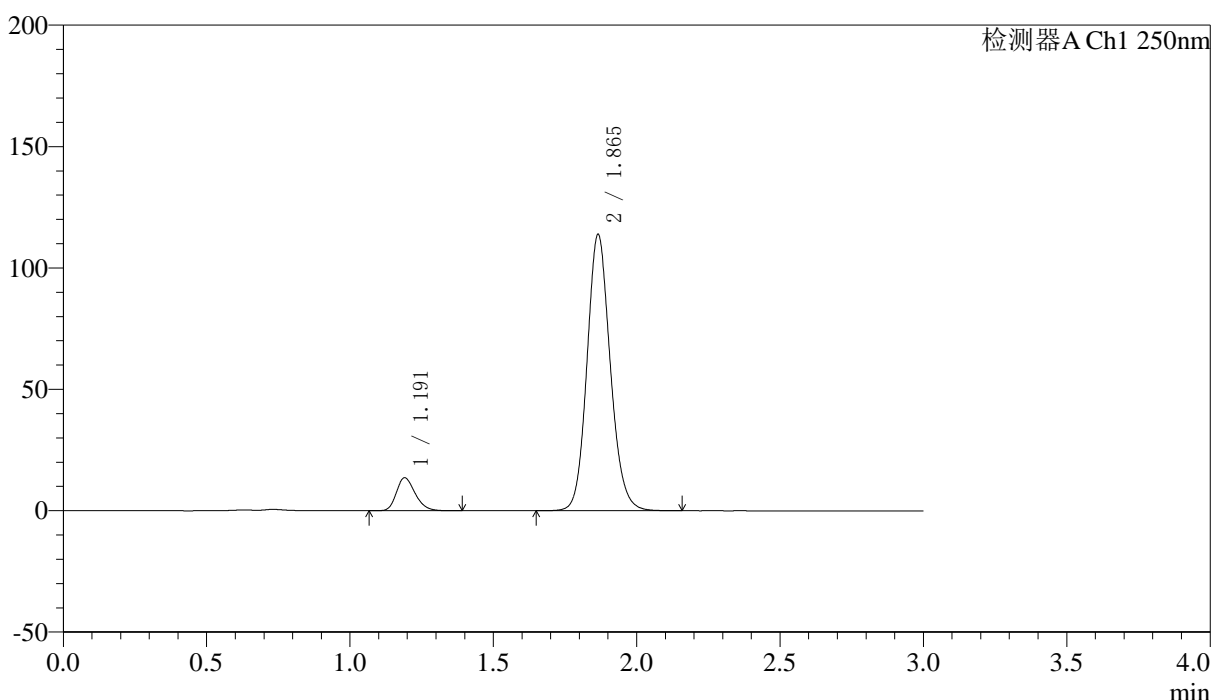

<峰表>

检测器A Ch1 250nm

峰号	保留时间	面积	面积%	高度	理论塔板数(USP)	拖尾因子	分离度(USP)
1	1.191	62011	8.780	13524	1588	1.242	--
2	1.865	644266	91.220	113696	2572	1.131	5.057
总计		706277	100.000	127220			

〈样品信息〉

色谱柱 : LP-C18(50*4.6mm,5 μ m) 流速: 1.0ml/min
 柱温 : 40 $^{\circ}$ C 波长:250nm
 数据文件名: RC\$SMF-227 - 0-71/25-771-2 - zzp-2026051421p-rcqx-1-pH4.5jz-150mg10mg-jf50z-dz1-3.lcd
 方法文件名: RC\$SMF-227 - SMF-227-RC-FX274-250nm.lcm
 批处理文件名: RC\$SMF-227 - SMF-227-20260604-FX274.lcb
 样品瓶号 : 1-18
 进样体积 : 10 μ l 版本号:6.115
 进样时间 : 2026/06/04 14:00:28 实验者:xiechoajun
 处理时间(V2) : 2026/06/05 10:02:13 处理者:xiechoajun
 仪器型号: SHIMADZU LC-2050C(FX274)

〈色谱图〉

mV

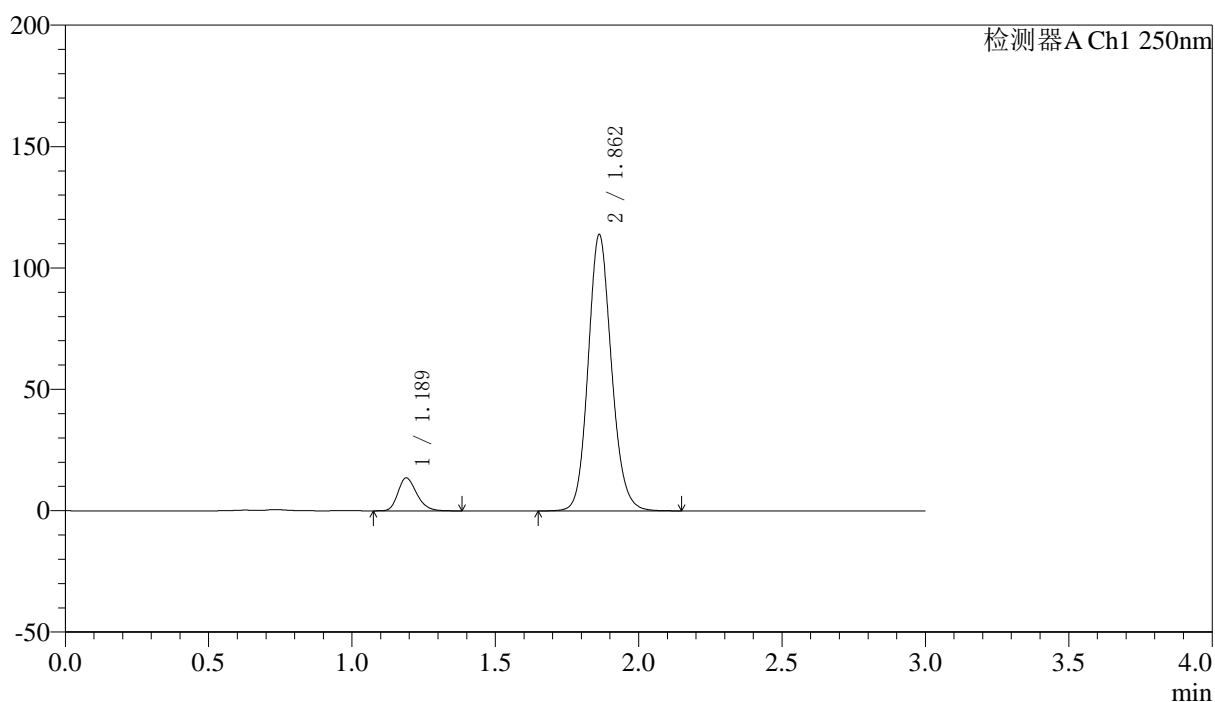

〈峰表〉

检测器A Ch1 250nm

峰号	保留时间	面积	面积%	高度	理论塔板数(USP)	拖尾因子	分离度(USP)
1	1.189	61853	8.761	13563	1586	1.240	--
2	1.862	644144	91.239	113738	2563	1.130	5.047
总计		705996	100.000	127301			



SMF-227

<样品信息>

色谱柱 : LP-C18(50*4.6mm,5μm)	流速: 1.0ml/min
柱温 : 40°C	波长:250nm
数据文件名: RC\$SMF-227 - 0-71/25-772-2 - zzp-2026051421p-rcqx-1-pH4.5jz-150mg10mg-jf50z-dz1-4.lcd	
方法文件名: RC\$SMF-227 - SMF-227-RC-FX274-250nm.lcm	
批处理文件名: RC\$SMF-227 - SMF-227-20260604-FX274.lcb	
样品瓶号 : 1-18	版本号:6.115
进样体积 : 10μl	实验者:xiechoajun
进样时间 : 2026/06/04 14:03:51	处理者:xiechoajun
处理时间 (V2) : 2026/06/05 10:02:16	
仪器型号: SHIMADZU LC-2050C(FX274)	

<色谱图>

mV

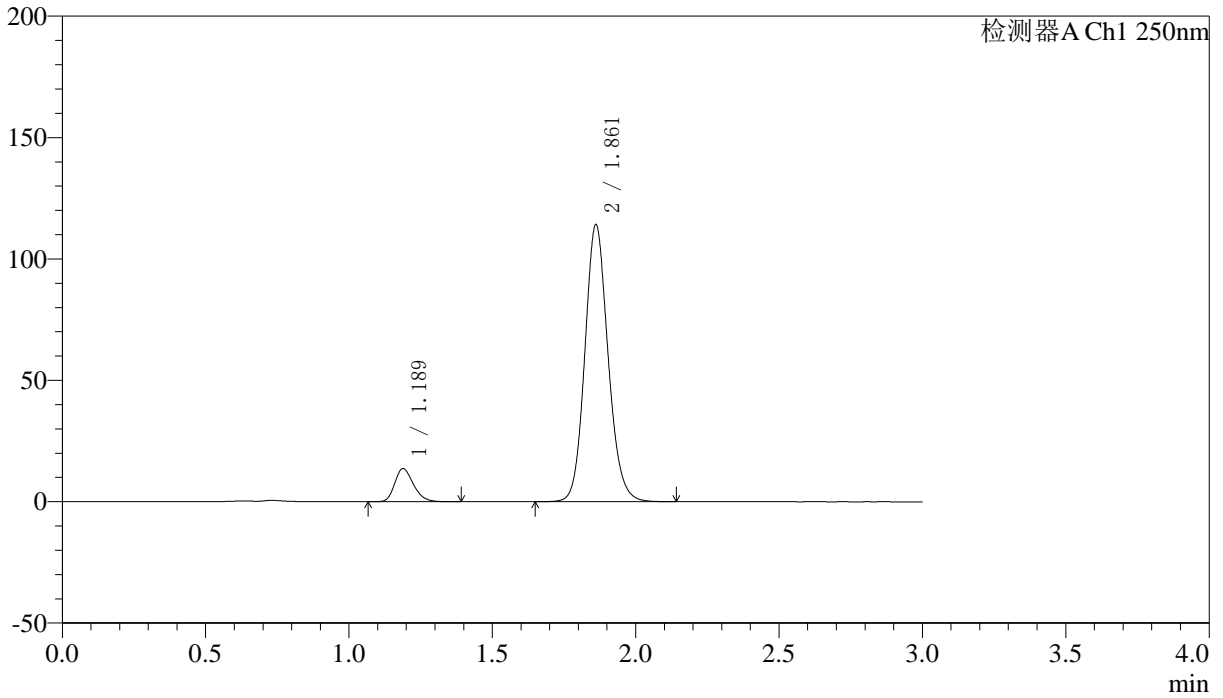

<峰表>

检测器A Ch1 250nm

峰号	保留时间	面积	面积%	高度	理论塔板数(USP)	拖尾因子	分离度(USP)
1	1.189	61938	8.769	13632	1598	1.237	--
2	1.861	644411	91.231	113871	2570	1.129	5.060
总计		706349	100.000	127503			



SMF-227

<样品信息>

色谱柱 : LP-C18(50*4.6mm,5μm)	流速: 1.0ml/min
柱温 : 40°C	波长:250nm
数据文件名: RC\$SMF-227 - 0-71/25-773-2 - zzp-2026051421p-rcqx-1-pH4.5jz-150mg10mg-jf50z-dz1-5.lcd	
方法文件名: RC\$SMF-227 - SMF-227-RC-FX274-250nm.lcm	
批处理文件名: RC\$SMF-227 - SMF-227-20260604-FX274.lcb	
样品瓶号 : 1-18	版本号:6.115
进样体积 : 10μl	实验者:xiechoajun
进样时间 : 2026/06/04 14:07:14	处理者:xiechoajun
处理时间 (V2) : 2026/06/05 10:02:19	
仪器型号: SHIMADZU LC-2050C(FX274)	

<色谱图>

mV

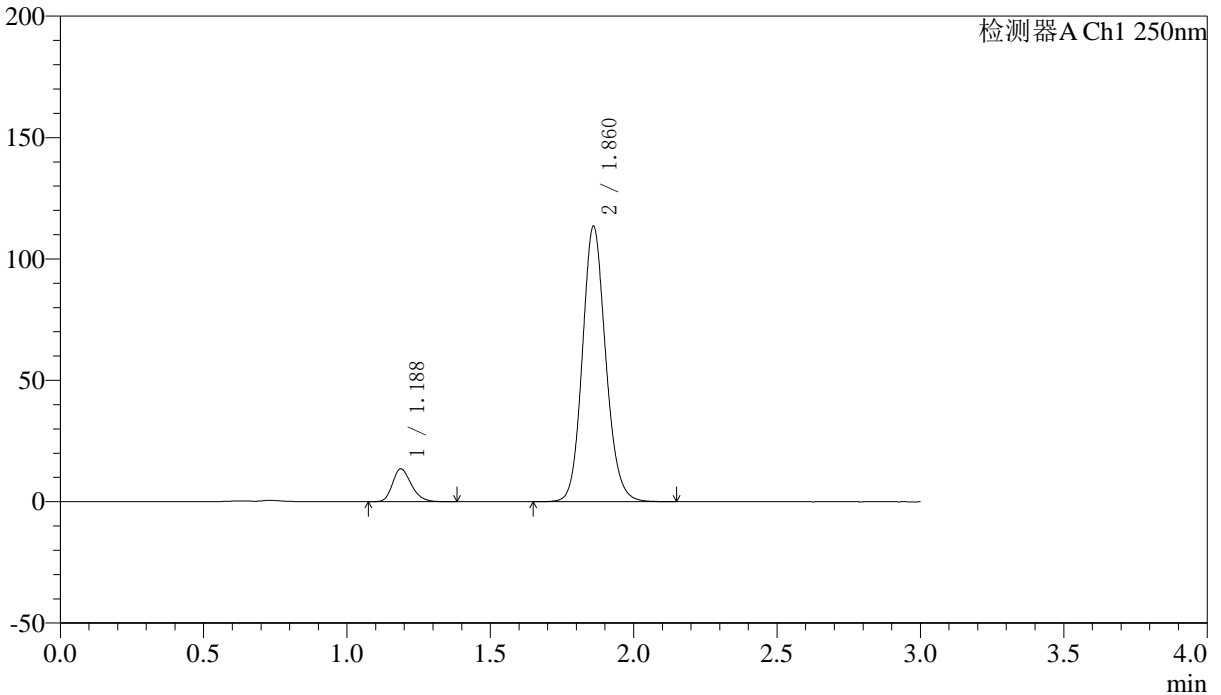

<峰表>

检测器A Ch1 250nm

峰号	保留时间	面积	面积%	高度	理论塔板数(USP)	拖尾因子	分离度(USP)
1	1.188	61885	8.770	13526	1573	1.238	--
2	1.860	643727	91.230	112830	2545	1.131	5.026
总计		705612	100.000	126357			



SMF-227

<样品信息>

色谱柱 : LP-C18(50*4.6mm,5μm) 流速: 1.0ml/min
柱温 : 40°C 波长:250nm
数据文件名: RC\$SMF-227 - 0-71/25-774-2 - zzp-2026051421p-rcqx-1-pH4.5jz-150mg10mg-jf50z-5min-P1.lcd
方法文件名: RC\$SMF-227 - SMF-227-RC-FX274-250nm.lcm
批处理文件名: RC\$SMF-227 - SMF-227-20260604-FX274.lcb
样品瓶号 : 1-1
进样体积 : 10μl 版本号:6.115
进样时间 : 2026/06/04 14:10:35 实验者:xiechoajun
处理时间(V2) : 2026/06/05 10:02:22 处理者:xiechoajun
仪器型号: SHIMADZU LC-2050C(FX274)

<色谱图>

mV

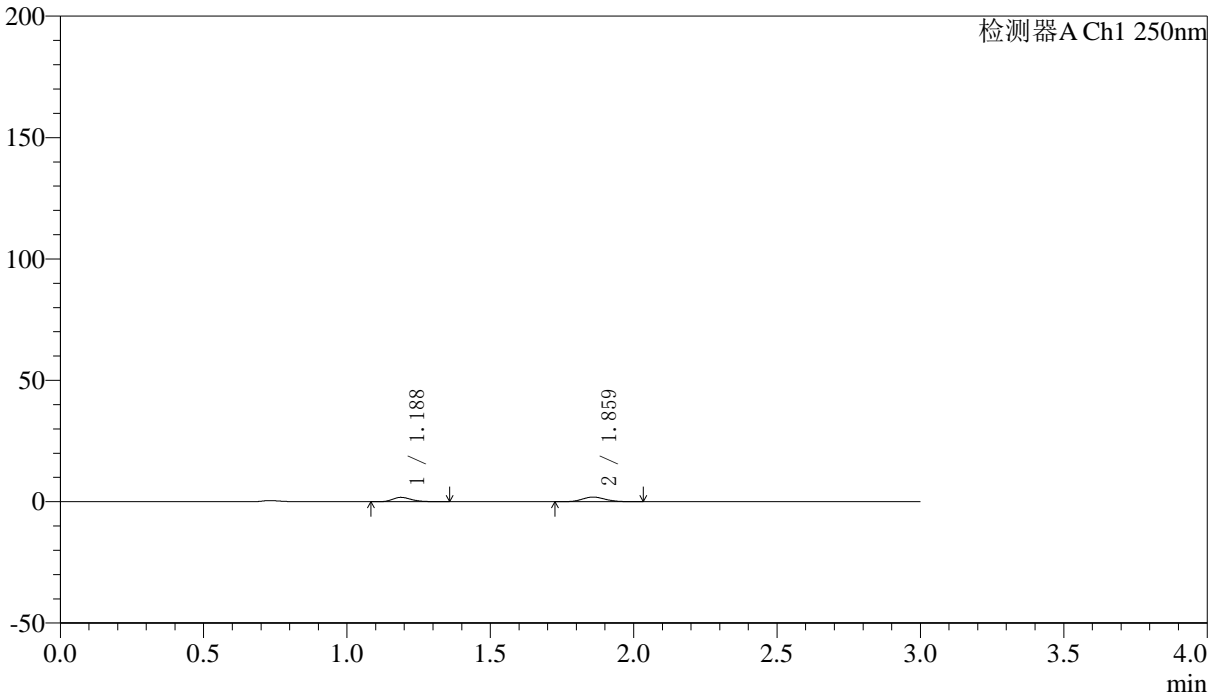

<峰表>

检测器A Ch1 250nm

峰号	保留时间	面积	面积%	高度	理论塔板数(USP)	拖尾因子	分离度(USP)
1	1.188	8348	43.466	1818	1591	1.265	--
2	1.859	10858	56.534	1931	2567	1.120	5.042
总计		19206	100.000	3749			



SMF-227

<样品信息>

色谱柱 : LP-C18(50*4.6mm,5μm)	流速: 1.0ml/min
柱温 : 40°C	波长:250nm
数据文件名: RC\$SMF-227 - 0-71/25-775-2 - zzp-2026051421p-rcqx-1-pH4.5jz-150mg10mg-jf50z-5min-P2.lcd	
方法文件名: RC\$SMF-227 - SMF-227-RC-FX274-250nm.lcm	
批处理文件名: RC\$SMF-227 - SMF-227-20260604-FX274.lcb	
样品瓶号 : 1-10	版本号:6.115
进样体积 : 10μl	实验者:xiechoajun
进样时间 : 2026/06/04 14:13:58	处理者:xiechoajun
处理时间 (V2) : 2026/06/05 10:02:24	
仪器型号: SHIMADZU LC-2050C(FX274)	

<色谱图>

mV

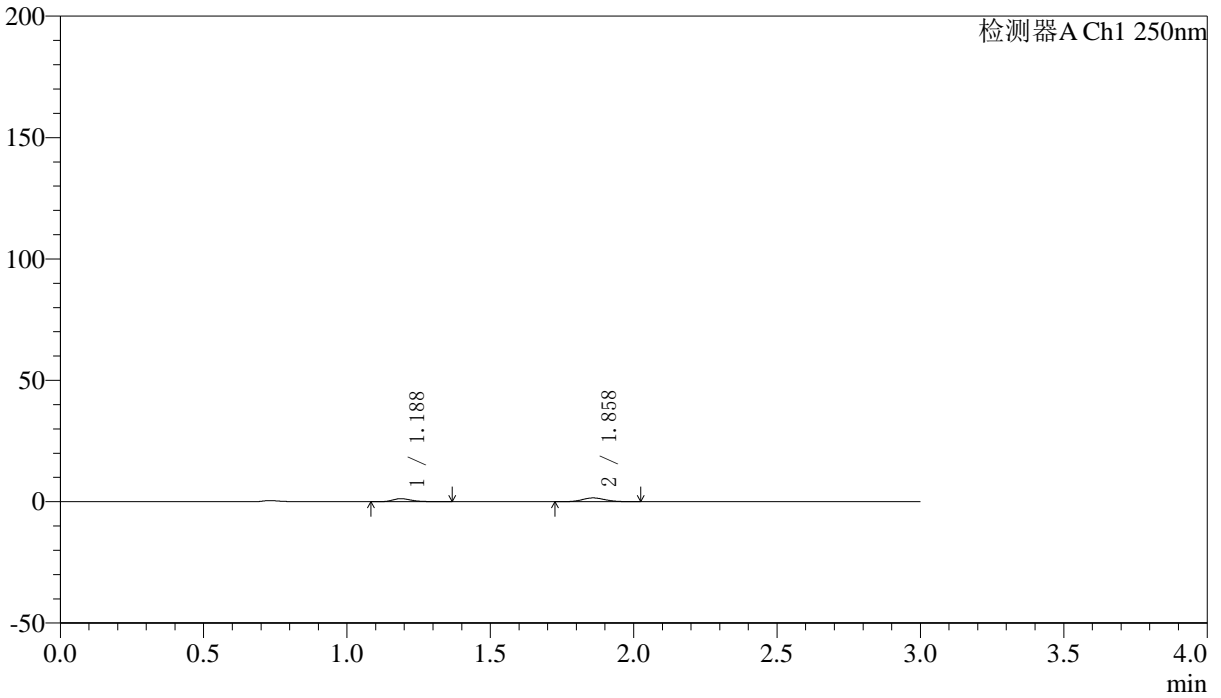

<峰表>

检测器A Ch1 250nm

峰号	保留时间	面积	面积%	高度	理论塔板数(USP)	拖尾因子	分离度(USP)
1	1.188	5768	39.702	1251	1607	1.305	--
2	1.858	8761	60.298	1565	2554	1.101	5.043
总计		14529	100.000	2815			



SMF-227

<样品信息>

色谱柱 : LP-C18(50*4.6mm,5μm)	流速: 1.0ml/min
柱温 : 40°C	波长:250nm
数据文件名: RC\$SMF-227 - 0-71/25-776-2 - zzp-2026051421p-rcqx-1-pH4.5jz-150mg10mg-jf50z-5min-P3.lcd	
方法文件名: RC\$SMF-227 - SMF-227-RC-FX274-250nm.lcm	
批处理文件名: RC\$SMF-227 - SMF-227-20260604-FX274.lcb	
样品瓶号 : 1-19	版本号:6.115
进样体积 : 10μl	实验者:xiechoajun
进样时间 : 2026/06/04 14:17:20	处理者:xiechoajun
处理时间 (V2) : 2026/06/05 10:02:27	
仪器型号: SHIMADZU LC-2050C(FX274)	

<色谱图>

mV

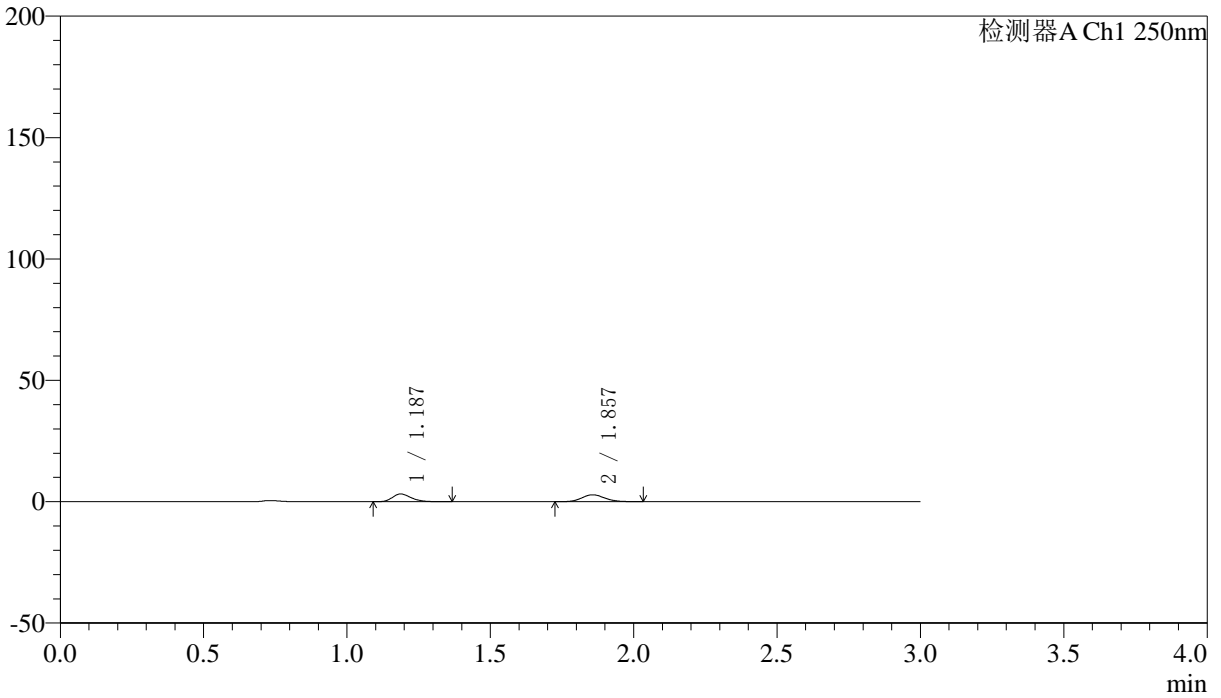

<峰表>

检测器A Ch1 250nm

峰号	保留时间	面积	面积%	高度	理论塔板数(USP)	拖尾因子	分离度(USP)
1	1.187	14609	47.823	3199	1578	1.240	--
2	1.857	15939	52.177	2851	2590	1.128	5.044
总计		30548	100.000	6049			



SMF-227

<样品信息>

色谱柱 : LP-C18(50*4.6mm,5μm) 流速: 1.0ml/min
 柱温 : 40°C 波长:250nm
 数据文件名: RC\$SMF-227 - 0-71/25-777-2 - zzp-2026051421p-rcqx-1-pH4.5jz-150mg10mg-jf50z-5min-P4.lcd
 方法文件名: RC\$SMF-227 - SMF-227-RC-FX274-250nm.lcm
 批处理文件名: RC\$SMF-227 - SMF-227-20260604-FX274.lcb
 样品瓶号 : 1-28 版本号:6.115
 进样体积 : 10μl 实验者:xiechoajun
 进样时间 : 2026/06/04 14:20:42 处理者:xiechoajun
 处理时间 (V2) : 2026/06/05 10:02:30
 仪器型号: SHIMADZU LC-2050C(FX274)

<色谱图>

mV

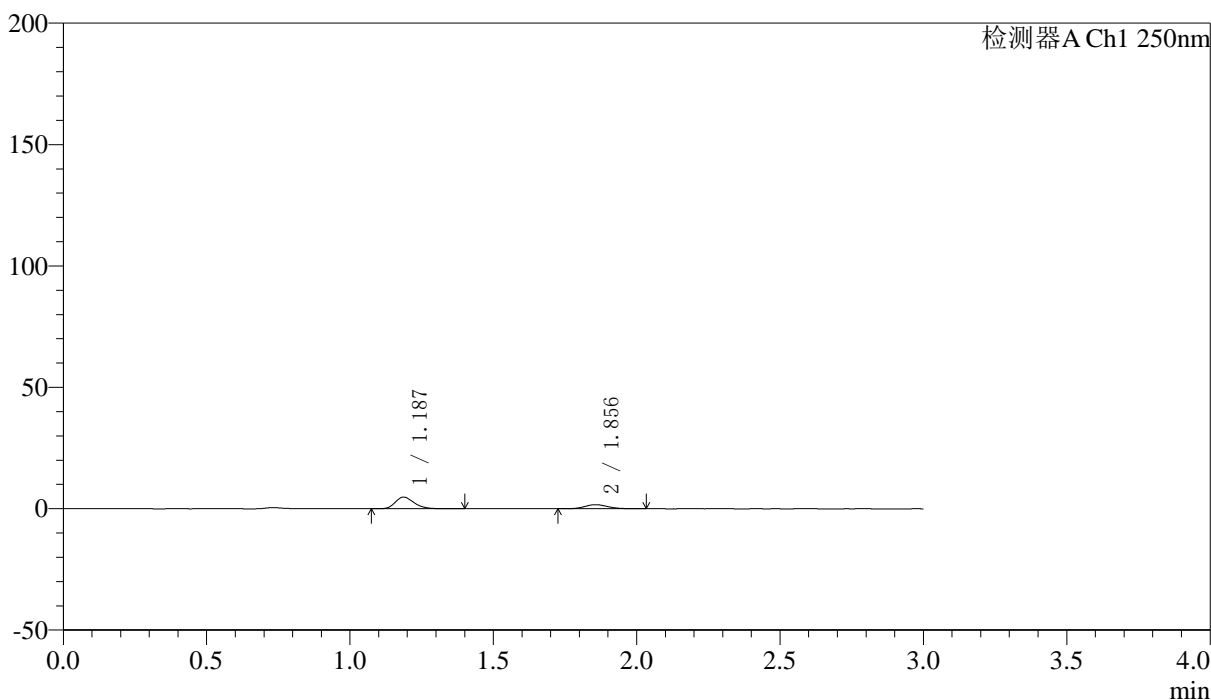

<峰表>

检测器A Ch1 250nm

峰号	保留时间	面积	面积%	高度	理论塔板数(USP)	拖尾因子	分离度(USP)
1	1.187	22145	70.061	4824	1585	1.251	--
2	1.856	9463	29.939	1695	2600	1.131	5.055
总计		31607	100.000	6519			



SMF-227

<样品信息>

色谱柱 : LP-C18(50*4.6mm,5μm) 流速: 1.0ml/min
 柱温 : 40°C 波长:250nm
 数据文件名: RC\$SMF-227 - 0-71/25-778-2 - zzp-2026051421p-rcqx-1-pH4.5jz-150mg10mg-jf50z-5min-P5.lcd
 方法文件名: RC\$SMF-227 - SMF-227-RC-FX274-250nm.lcm
 批处理文件名: RC\$SMF-227 - SMF-227-20260604-FX274.lcb
 样品瓶号 : 1-37 版本号:6.115
 进样体积 : 10μl 实验者:xiechoajun
 进样时间 : 2026/06/04 14:24:04 处理者:xiechoajun
 处理时间 (V2) : 2026/06/05 10:02:33
 仪器型号: SHIMADZU LC-2050C(FX274)

<色谱图>

mV

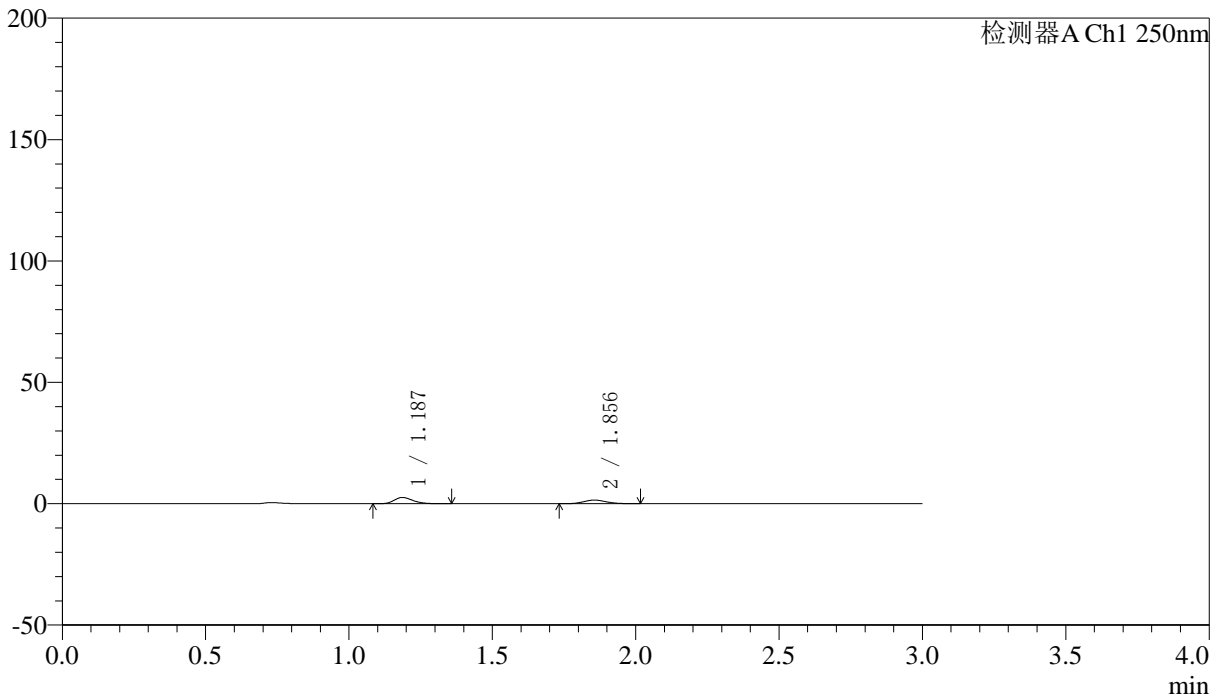

<峰表>

检测器A Ch1 250nm

峰号	保留时间	面积	面积%	高度	理论塔板数(USP)	拖尾因子	分离度(USP)
1	1.187	11749	58.696	2575	1579	1.248	--
2	1.856	8268	41.304	1490	2575	1.139	5.037
总计		20017	100.000	4065			



SMF-227

<样品信息>

色谱柱 : LP-C18(50*4.6mm,5μm) 流速: 1.0ml/min
 柱温 : 40°C 波长:250nm
 数据文件名: RC\$SMF-227 - 0-71/25-779-2 - zzp-2026051421p-rcqx-1-pH4.5jz-150mg10mg-jf50z-5min-P6.lcd
 方法文件名: RC\$SMF-227 - SMF-227-RC-FX274-250nm.lcm
 批处理文件名: RC\$SMF-227 - SMF-227-20260604-FX274.lcb
 样品瓶号 : 1-46 版本号:6.115
 进样体积 : 10μl 实验者:xiechoajun
 进样时间 : 2026/06/04 14:27:26 处理者:xiechoajun
 处理时间 (V2) : 2026/06/05 10:02:35
 仪器型号: SHIMADZU LC-2050C(FX274)

<色谱图>

mV

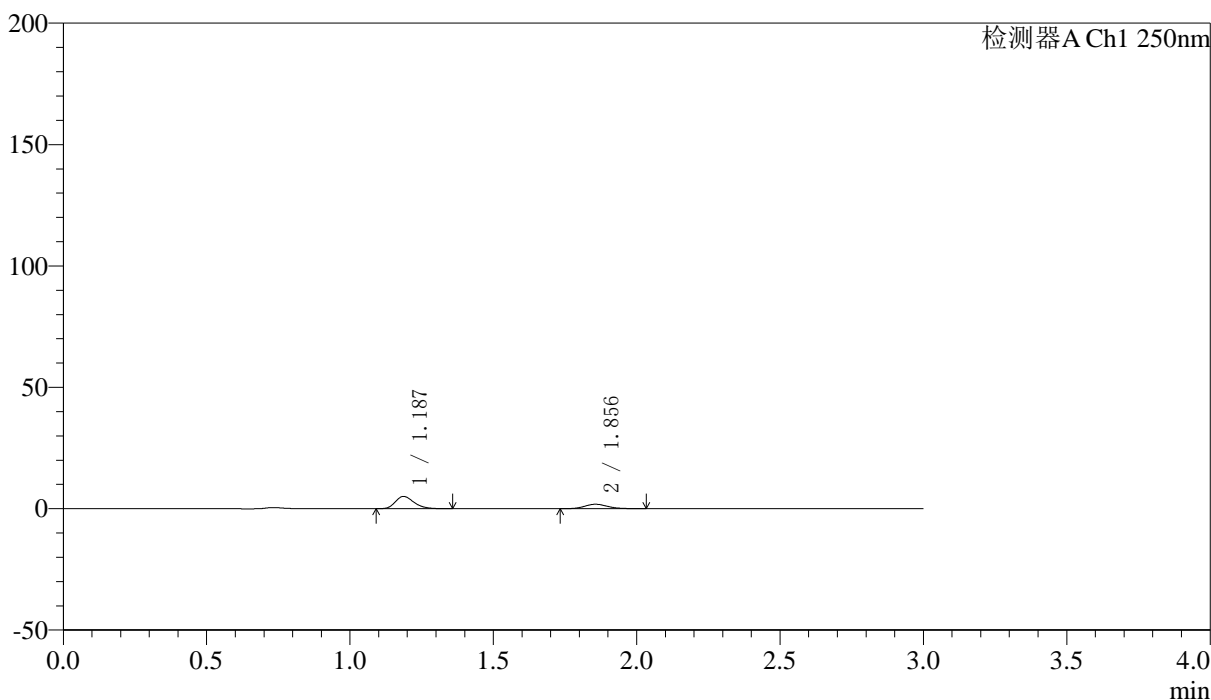

<峰表>

检测器A Ch1 250nm

峰号	保留时间	面积	面积%	高度	理论塔板数(USP)	拖尾因子	分离度(USP)
1	1.187	22995	69.132	5067	1597	1.245	--
2	1.856	10268	30.868	1835	2577	1.125	5.047
总计		33263	100.000	6902			



SMF-227

<样品信息>

色谱柱 : LP-C18(50*4.6mm,5μm)	流速: 1.0ml/min
柱温 : 40°C	波长:250nm
数据文件名: RC\$SMF-227 - 0-71/25-780-2 - zzp-2026051421p-rcqx-1-pH4.5jz-150mg10mg-jf50z-10min-P1.lcd	
方法文件名: RC\$SMF-227 - SMF-227-RC-FX274-250nm.lcm	
批处理文件名: RC\$SMF-227 - SMF-227-20260604-FX274.lcb	
样品瓶号 : 1-2	版本号:6.115
进样体积 : 10μl	实验者:xiechoajun
进样时间 : 2026/06/04 14:30:48	处理者:xiechoajun
处理时间 (V2) : 2026/06/05 10:02:38	
仪器型号: SHIMADZU LC-2050C(FX274)	

<色谱图>

mV

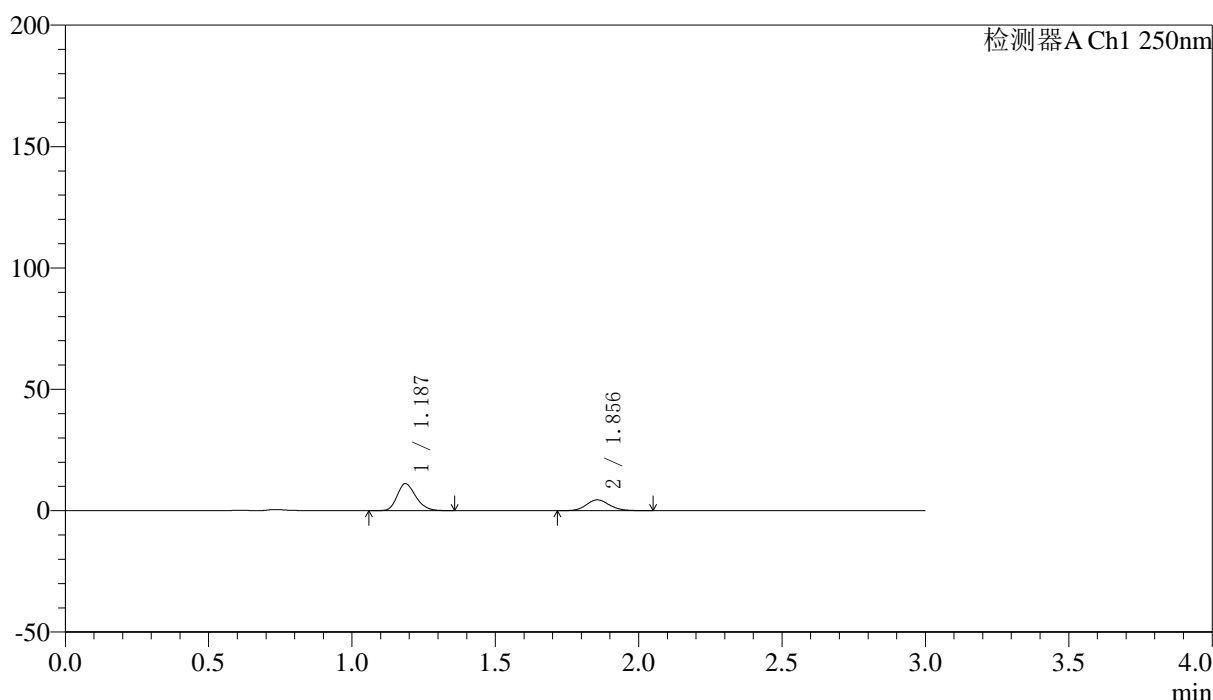

<峰表>

检测器A Ch1 250nm

峰号	保留时间	面积	面积%	高度	理论塔板数(USP)	拖尾因子	分离度(USP)
1	1.187	50695	66.870	11126	1591	1.230	--
2	1.856	25116	33.130	4458	2534	1.125	5.021
总计		75812	100.000	15584			



SMF-227

<样品信息>

色谱柱 : LP-C18(50*4.6mm,5μm) 流速: 1.0ml/min
 柱温 : 40°C 波长:250nm
 数据文件名: RC\$SMF-227 - 0-71/25-781-2 - zzp-2026051421p-rcqx-1-pH4.5jz-150mg10mg-jf50z-10min-P2.lcd
 方法文件名: RC\$SMF-227 - SMF-227-RC-FX274-250nm.lcm
 批处理文件名: RC\$SMF-227 - SMF-227-20260604-FX274.lcb
 样品瓶号 : 1-11 版本号:6.115
 进样体积 : 10μl 实验者:xiechoajun
 进样时间 : 2026/06/04 14:34:09 处理者:xiechoajun
 处理时间 (V2) : 2026/06/05 10:02:41
 仪器型号: SHIMADZU LC-2050C(FX274)

<色谱图>

mV

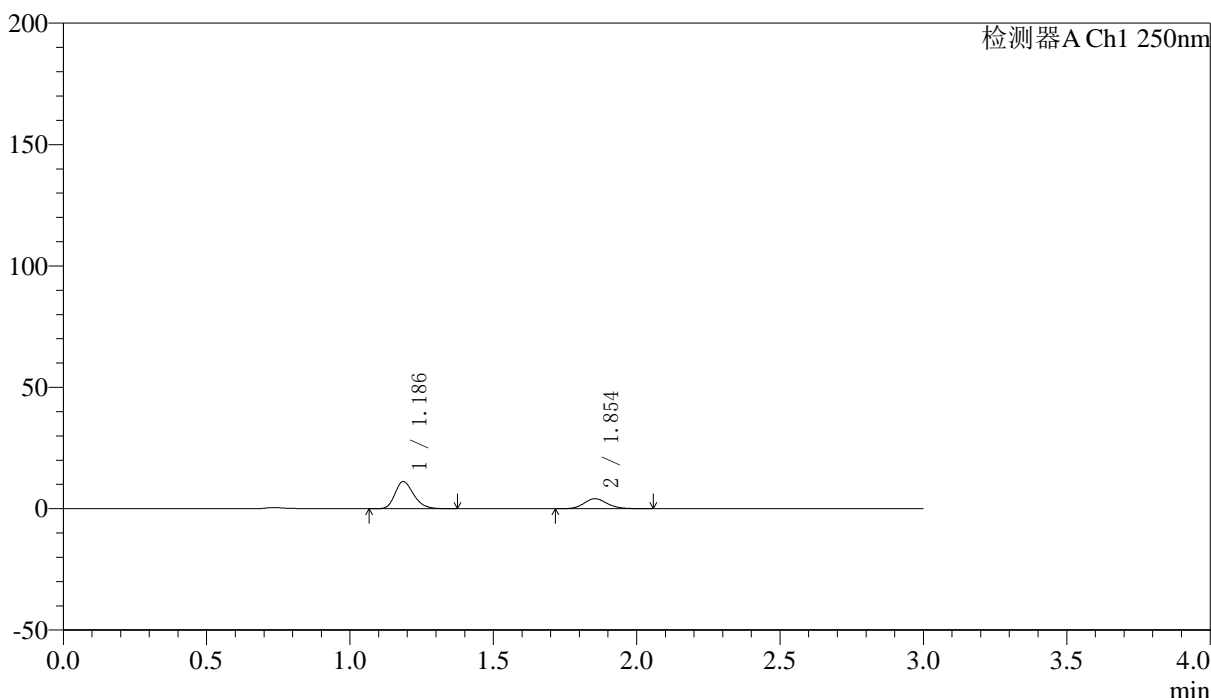

<峰表>

检测器A Ch1 250nm

峰号	保留时间	面积	面积%	高度	理论塔板数(USP)	拖尾因子	分离度(USP)
1	1.186	50984	68.851	11185	1595	1.241	--
2	1.854	23066	31.149	4104	2560	1.131	5.037
总计		74050	100.000	15289			



SMF-227

<样品信息>

色谱柱 : LP-C18(50*4.6mm,5μm) 流速: 1.0ml/min
 柱温 : 40°C 波长:250nm
 数据文件名: RC\$SMF-227 - 0-71/25-782-2 - zzp-2026051421p-rcqx-1-pH4.5jz-150mg10mg-jf50z-10min-P3.lcd
 方法文件名: RC\$SMF-227 - SMF-227-RC-FX274-250nm.lcm
 批处理文件名: RC\$SMF-227 - SMF-227-20260604-FX274.lcb
 样品瓶号 : 1-20 版本号:6.115
 进样体积 : 10μl 实验者:xiechoajun
 进样时间 : 2026/06/04 14:37:31 处理者:xiechoajun
 处理时间 (V2) : 2026/06/05 10:02:43
 仪器型号: SHIMADZU LC-2050C(FX274)

<色谱图>

mV

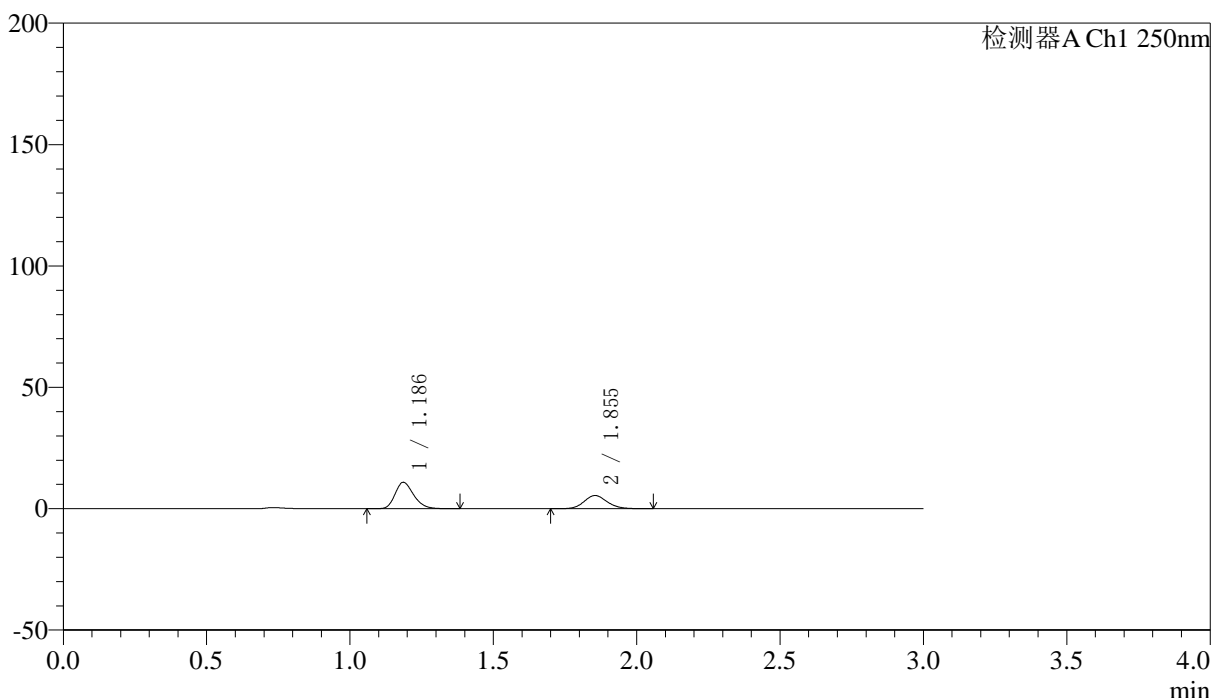

<峰表>

检测器A Ch1 250nm

峰号	保留时间	面积	面积%	高度	理论塔板数(USP)	拖尾因子	分离度(USP)
1	1.186	49453	61.705	10849	1594	1.240	--
2	1.855	30692	38.295	5436	2517	1.131	5.013
总计		80145	100.000	16286			



SMF-227

<样品信息>

色谱柱 : LP-C18(50*4.6mm,5μm)	流速: 1.0ml/min
柱温 : 40°C	波长:250nm
数据文件名: RC\$SMF-227 - 0-71/25-783-2 - zzp-2026051421p-rcqx-1-pH4.5jz-150mg10mg-jf50z-10min-P4.lcd	
方法文件名: RC\$SMF-227 - SMF-227-RC-FX274-250nm.lcm	
批处理文件名: RC\$SMF-227 - SMF-227-20260604-FX274.lcb	
样品瓶号 : 1-29	版本号:6.115
进样体积 : 10μl	实验者:xiechoajun
进样时间 : 2026/06/04 14:40:53	处理者:xiechoajun
处理时间 (V2) : 2026/06/05 10:02:46	
仪器型号: SHIMADZU LC-2050C(FX274)	

<色谱图>

mV

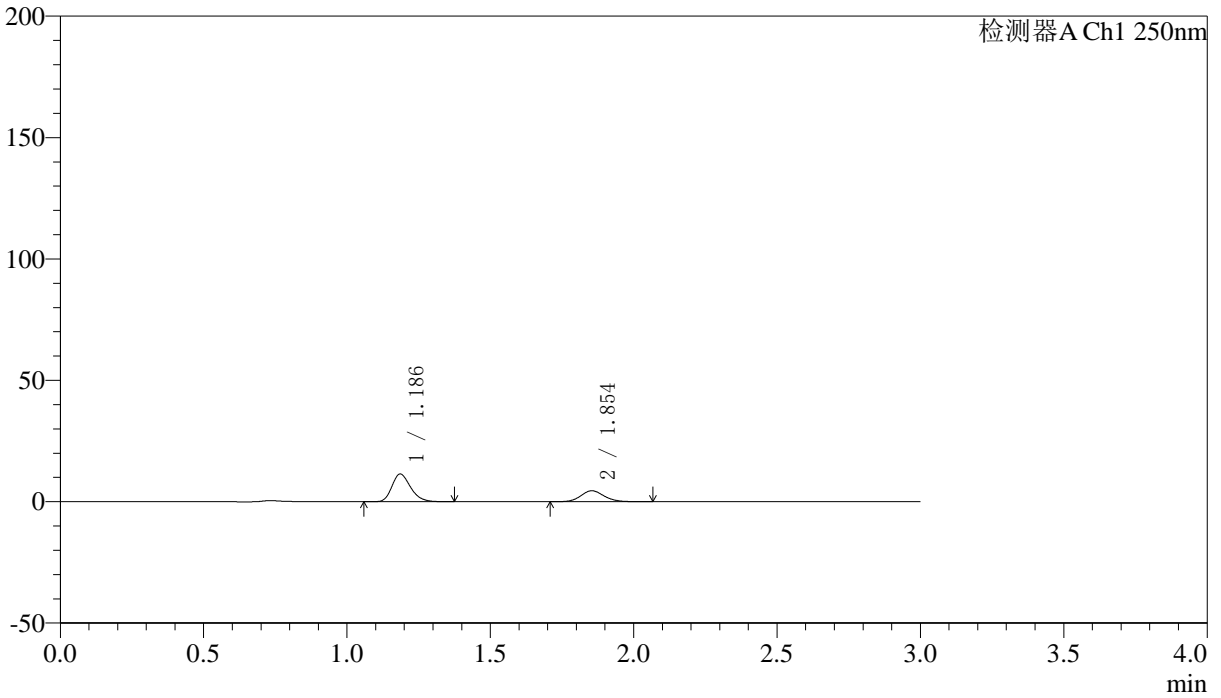

<峰表>

检测器A Ch1 250nm

峰号	保留时间	面积	面积%	高度	理论塔板数(USP)	拖尾因子	分离度(USP)
1	1.186	51855	66.924	11364	1594	1.242	--
2	1.854	25629	33.076	4515	2517	1.114	5.012
总计		77484	100.000	15879			



SMF-227

<样品信息>

色谱柱 : LP-C18(50*4.6mm,5μm) 流速: 1.0ml/min
 柱温 : 40°C 波长:250nm
 数据文件名: RC\$SMF-227 - 0-71/25-784-2 - zzp-2026051421p-rcqx-1-pH4.5jz-150mg10mg-jf50z-10min-P5.lcd
 方法文件名: RC\$SMF-227 - SMF-227-RC-FX274-250nm.lcm
 批处理文件名: RC\$SMF-227 - SMF-227-20260604-FX274.lcb
 样品瓶号 : 1-38 版本号:6.115
 进样体积 : 10μl 实验者:xiechoajun
 进样时间 : 2026/06/04 14:44:14 处理者:xiechoajun
 处理时间 (V2) : 2026/06/05 10:02:49
 仪器型号: SHIMADZU LC-2050C(FX274)

<色谱图>

mV

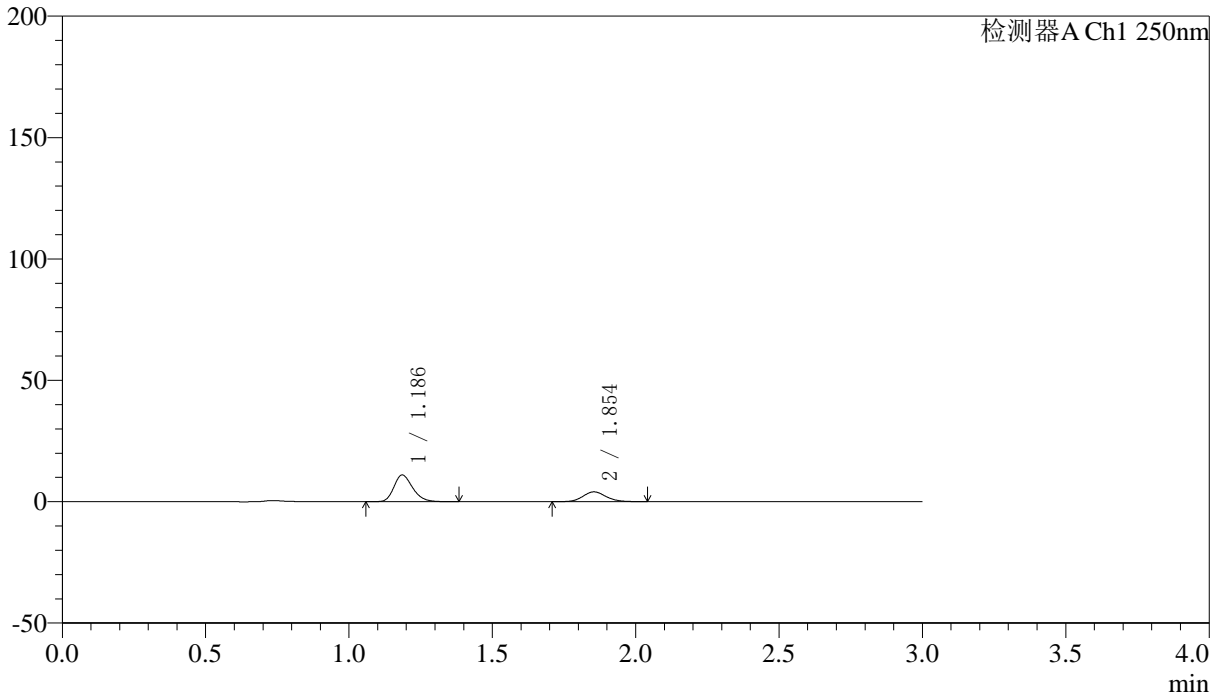

<峰表>

检测器A Ch1 250nm

峰号	保留时间	面积	面积%	高度	理论塔板数(USP)	拖尾因子	分离度(USP)
1	1.186	50184	68.672	10962	1587	1.234	--
2	1.854	22894	31.328	4049	2529	1.132	5.014
总计		73078	100.000	15011			



SMF-227

<样品信息>

色谱柱 : LP-C18(50*4.6mm,5μm)	流速: 1.0ml/min
柱温 : 40°C	波长:250nm
数据文件名: RC\$SMF-227 - 0-71/25-785-2 - zzp-2026051421p-rcqx-1-pH4.5jz-150mg10mg-jf50z-10min-P6.lcd	
方法文件名: RC\$SMF-227 - SMF-227-RC-FX274-250nm.lcm	
批处理文件名: RC\$SMF-227 - SMF-227-20260604-FX274.lcb	
样品瓶号 : 1-47	版本号:6.115
进样体积 : 10μl	实验者:xiechoajun
进样时间 : 2026/06/04 14:47:35	处理者:xiechoajun
处理时间 (V2) : 2026/06/05 10:02:52	
仪器型号: SHIMADZU LC-2050C(FX274)	

<色谱图>

mV

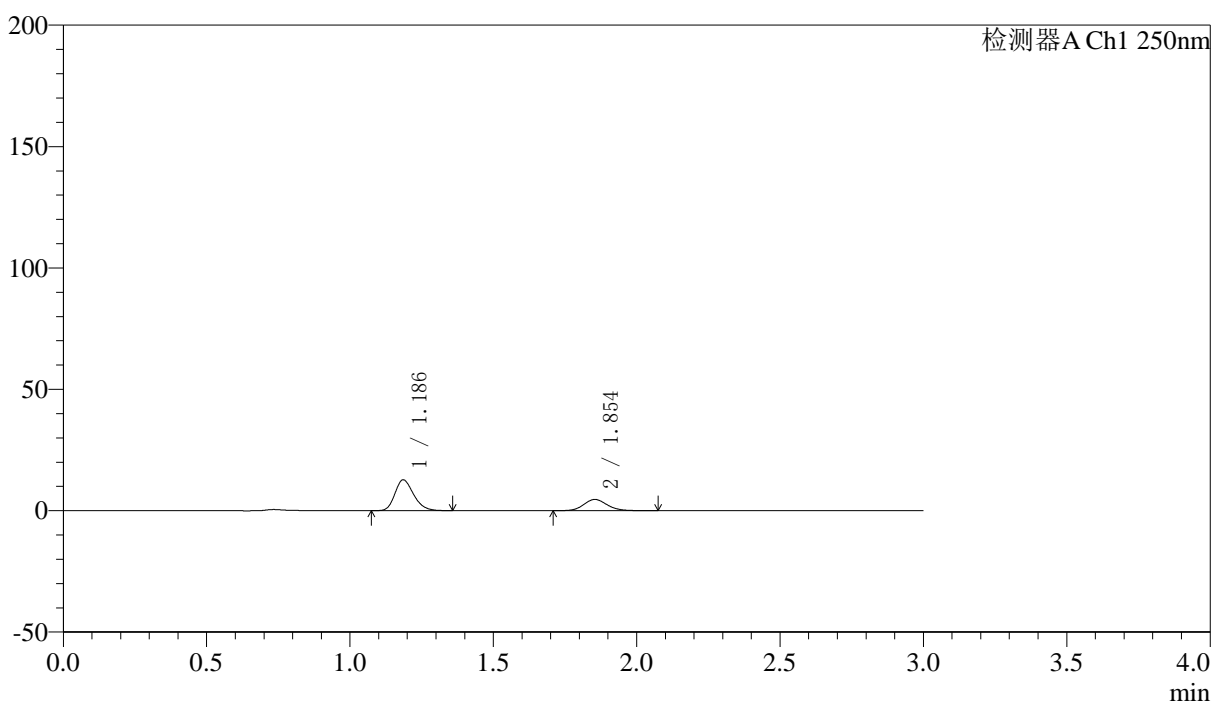

<峰表>

检测器A Ch1 250nm

峰号	保留时间	面积	面积%	高度	理论塔板数(USP)	拖尾因子	分离度(USP)
1	1.186	57901	68.796	12653	1581	1.233	--
2	1.854	26262	31.204	4627	2512	1.125	4.999
总计		84163	100.000	17279			



SMF-227

<样品信息>

色谱柱 : LP-C18(50*4.6mm,5μm) 流速: 1.0ml/min
 柱温 : 40°C 波长:250nm
 数据文件名: RC\$SMF-227 - 0-71/25-786-2 - zzp-2026051421p-rcqx-1-pH4.5jz-150mg10mg-jf50z-15min-P1.lcd
 方法文件名: RC\$SMF-227 - SMF-227-RC-FX274-250nm.lcm
 批处理文件名: RC\$SMF-227 - SMF-227-20260604-FX274.lcb
 样品瓶号 : 1-3 版本号:6.115
 进样体积 : 10μl 实验者:xiechoajun
 进样时间 : 2026/06/04 14:50:57 处理者:xiechoajun
 处理时间 (V2) : 2026/06/05 10:02:54
 仪器型号: SHIMADZU LC-2050C(FX274)

<色谱图>

mV

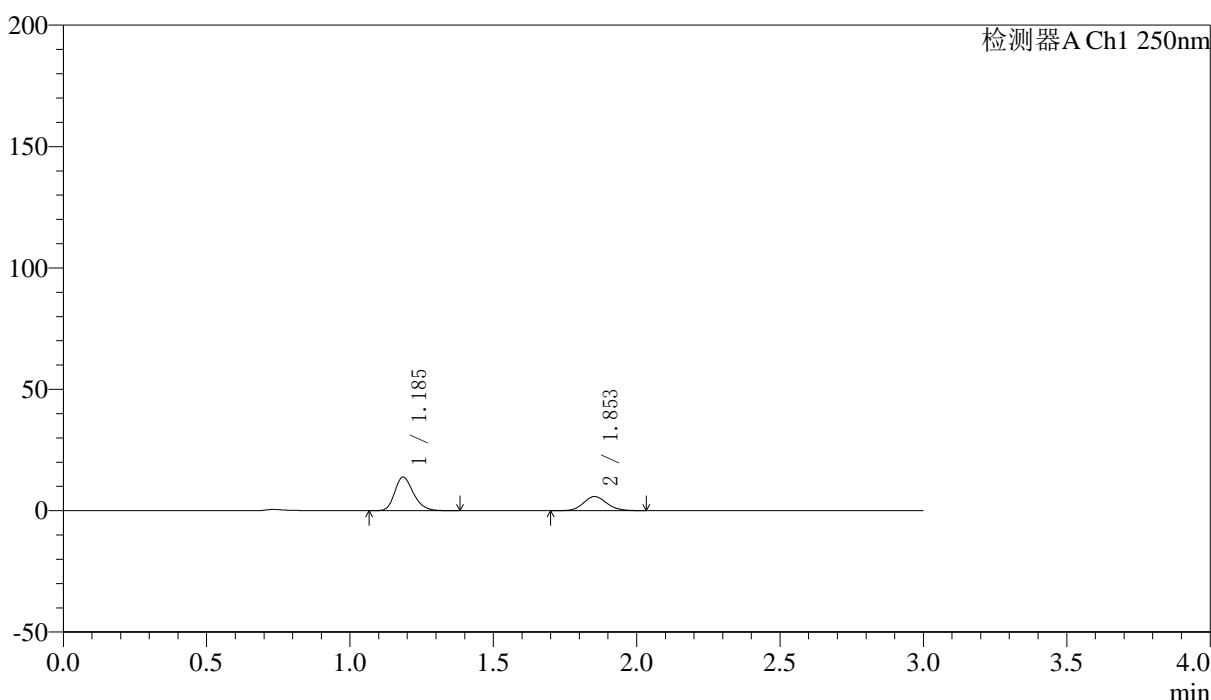

<峰表>

检测器A Ch1 250nm

峰号	保留时间	面积	面积%	高度	理论塔板数(USP)	拖尾因子	分离度(USP)
1	1.185	62903	65.510	13773	1596	1.235	--
2	1.853	33117	34.490	5838	2508	1.129	5.007
总计		96019	100.000	19611			



SMF-227

<样品信息>

色谱柱 : LP-C18(50*4.6mm,5μm) 流速: 1.0ml/min
 柱温 : 40°C 波长:250nm
 数据文件名: RC\$SMF-227 - 0-71/25-787-2 - zzp-2026051421p-rcqx-1-pH4.5jz-150mg10mg-jf50z-15min-P2.lcd
 方法文件名: RC\$SMF-227 - SMF-227-RC-FX274-250nm.lcm
 批处理文件名: RC\$SMF-227 - SMF-227-20260604-FX274.lcb
 样品瓶号 : 1-12 版本号:6.115
 进样体积 : 10μl 实验者:xiechoajun
 进样时间 : 2026/06/04 14:54:20 处理者:xiechoajun
 处理时间 (V2) : 2026/06/05 10:02:57
 仪器型号: SHIMADZU LC-2050C(FX274)

<色谱图>

mV

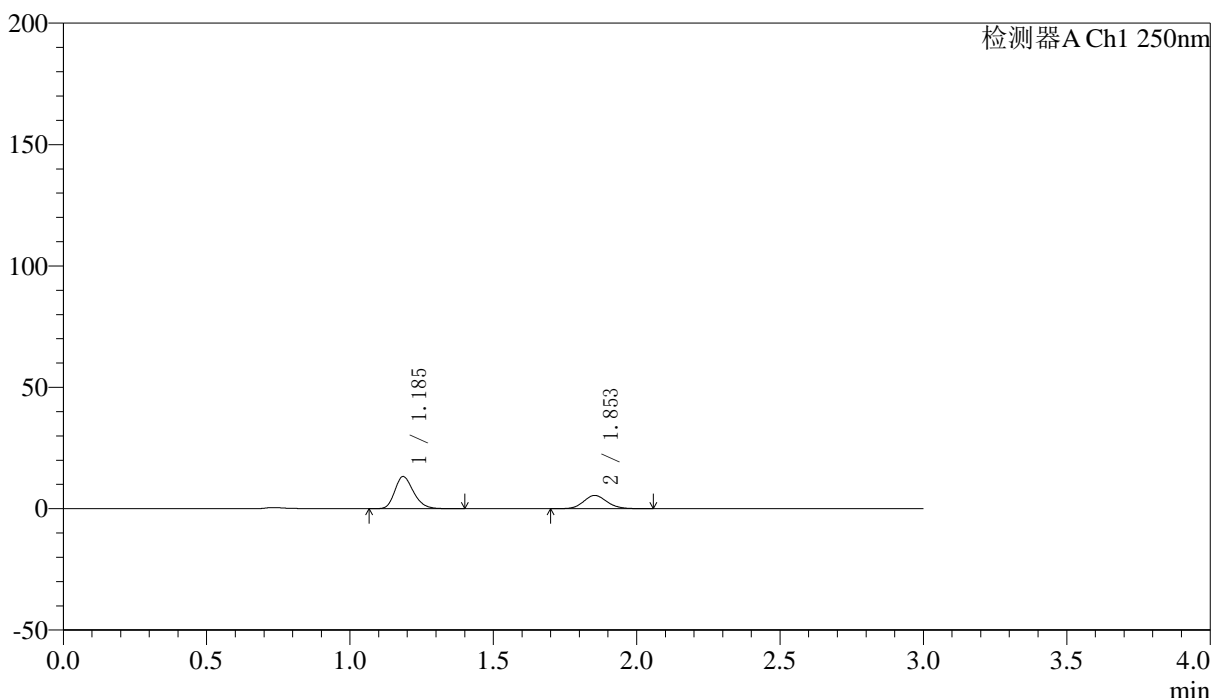

<峰表>

检测器A Ch1 250nm

峰号	保留时间	面积	面积%	高度	理论塔板数(USP)	拖尾因子	分离度(USP)
1	1.185	60504	66.072	13181	1578	1.232	--
2	1.853	31068	33.928	5457	2502	1.120	4.992
总计		91572	100.000	18638			



SMF-227

<样品信息>

色谱柱 : LP-C18(50*4.6mm,5μm)	流速: 1.0ml/min
柱温 : 40°C	波长:250nm
数据文件名: RC\$SMF-227 - 0-71/25-788-2 - zzp-2026051421p-rcqx-1-pH4.5jz-150mg10mg-jf50z-15min-P3.lcd	
方法文件名: RC\$SMF-227 - SMF-227-RC-FX274-250nm.lcm	
批处理文件名: RC\$SMF-227 - SMF-227-20260604-FX274.lcb	
样品瓶号 : 1-21	版本号:6.115
进样体积 : 10μl	实验者:xiechoajun
进样时间 : 2026/06/04 14:57:42	处理者:xiechoajun
处理时间 (V2) : 2026/06/05 10:02:59	
仪器型号: SHIMADZU LC-2050C(FX274)	

<色谱图>

mV

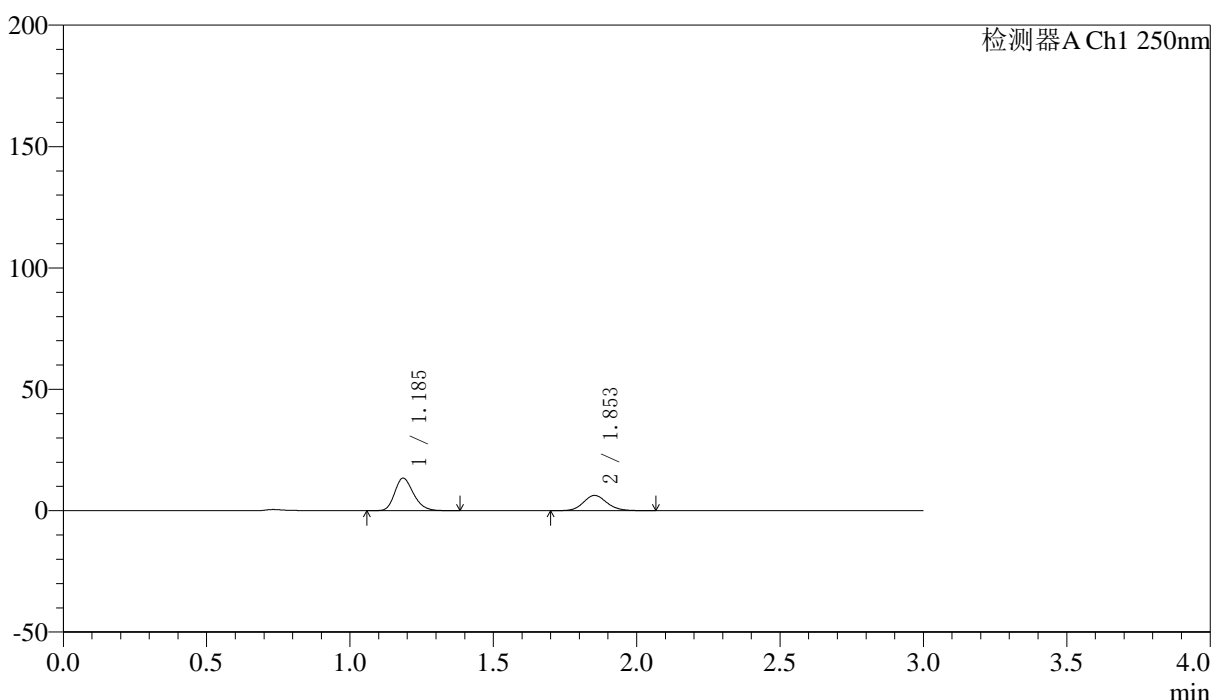

<峰表>

检测器A Ch1 250nm

峰号	保留时间	面积	面积%	高度	理论塔板数(USP)	拖尾因子	分离度(USP)
1	1.185	61436	63.183	13349	1568	1.228	--
2	1.853	35799	36.817	6263	2476	1.124	4.970
总计		97235	100.000	19613			



SMF-227

<样品信息>

色谱柱 : LP-C18(50*4.6mm,5μm) 流速: 1.0ml/min
 柱温 : 40°C 波长:250nm
 数据文件名: RC\$SMF-227 - 0-71/25-789-2 - zzp-2026051421p-rcqx-1-pH4.5jz-150mg10mg-jf50z-15min-P4.lcd
 方法文件名: RC\$SMF-227 - SMF-227-RC-FX274-250nm.lcm
 批处理文件名: RC\$SMF-227 - SMF-227-20260604-FX274.lcb
 样品瓶号 : 1-30 版本号:6.115
 进样体积 : 10μl 实验者:xiechoajun
 进样时间 : 2026/06/04 15:01:05 处理者:xiechoajun
 处理时间 (V2) : 2026/06/05 10:03:02
 仪器型号: SHIMADZU LC-2050C(FX274)

<色谱图>

mV

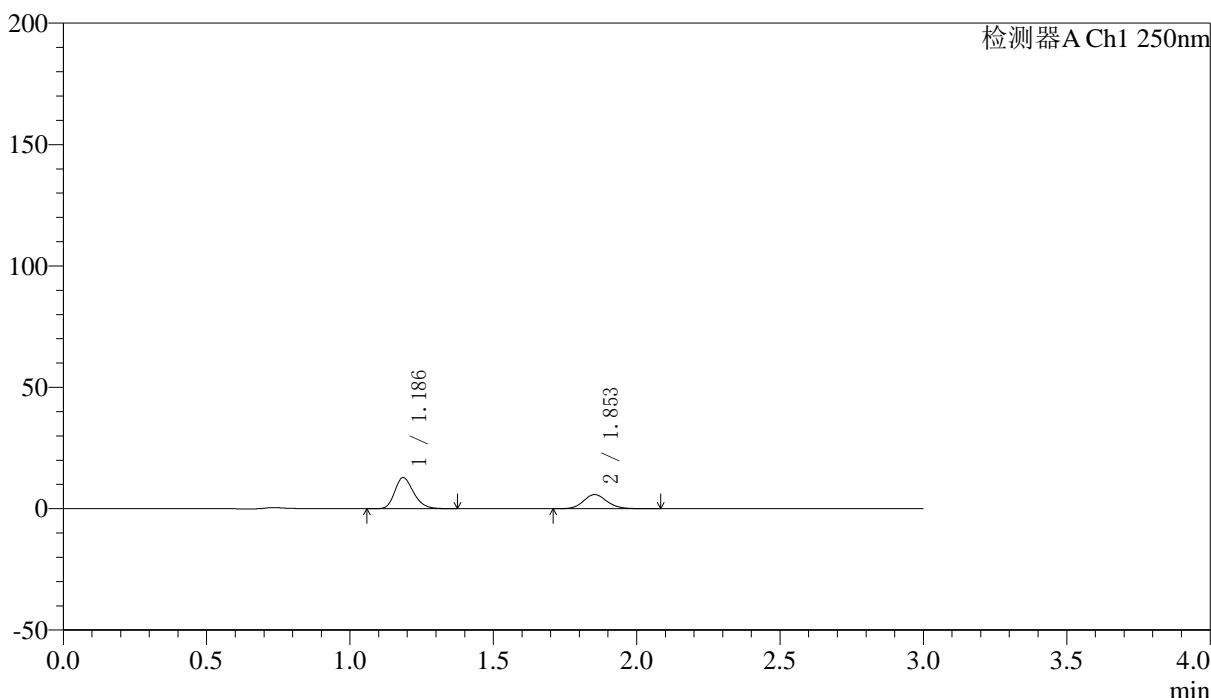

<峰表>

检测器A Ch1 250nm

峰号	保留时间	面积	面积%	高度	理论塔板数(USP)	拖尾因子	分离度(USP)
1	1.186	58739	63.866	12767	1570	1.231	--
2	1.853	33234	36.134	5818	2482	1.126	4.975
总计		91973	100.000	18586			



SMF-227

<样品信息>

色谱柱	: LP-C18(50*4.6mm,5μm)	流速	: 1.0ml/min
柱温	: 40°C	波长	: 250nm
数据文件名	: RC\$SMF-227 - 0-71/25-790-2 - zzp-2026051421p-rcqx-1-pH4.5jz-150mg10mg-jf50z-15min-P5.lcd		
方法文件名	: RC\$SMF-227 - SMF-227-RC-FX274-250nm.lcm		
批处理文件名	: RC\$SMF-227 - SMF-227-20260604-FX274.lcb		
样品瓶号	: 1-39	版本号	: 6.115
进样体积	: 10μl	实验者	: xiechaojun
进样时间	: 2026/06/04 15:04:27	处理者	: xiechaojun
处理时间 (V2)	: 2026/06/05 10:03:05		
仪器型号	: SHIMADZU LC-2050C(FX274)		

<色谱图>

mV

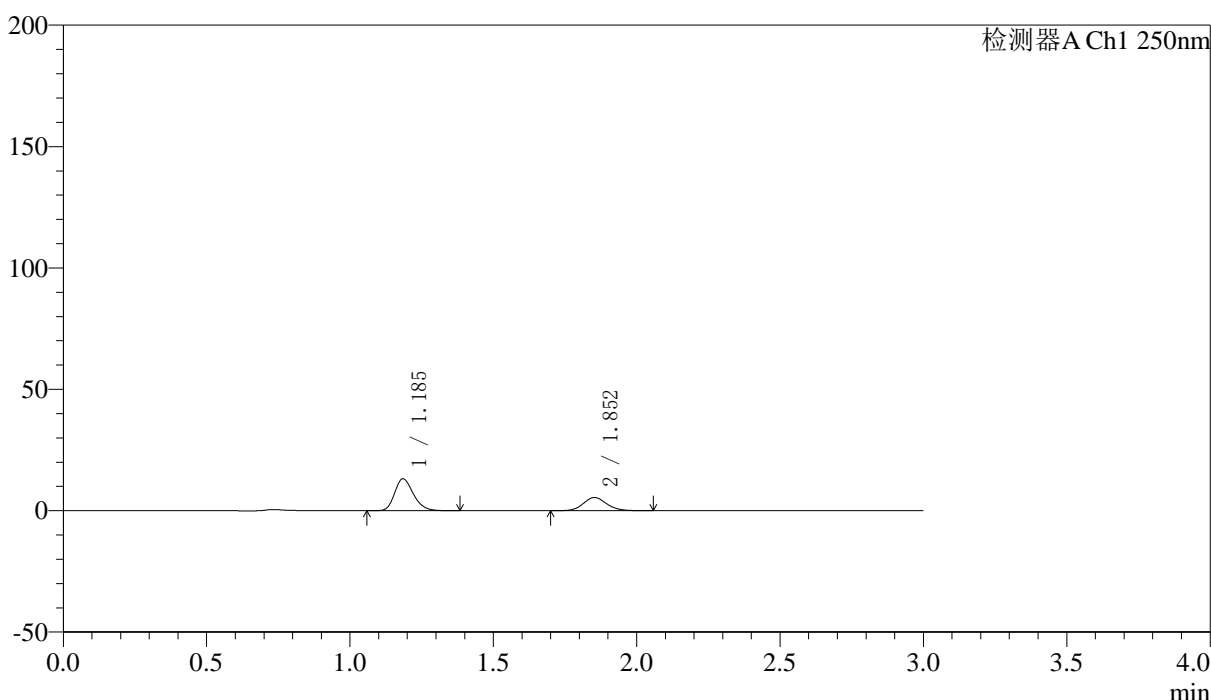

<峰表>

检测器A Ch1 250nm

峰号	保留时间	面积	面积%	高度	理论塔板数(USP)	拖尾因子	分离度(USP)
1	1.185	60132	65.962	13079	1578	1.235	--
2	1.852	31030	34.038	5435	2501	1.120	4.991
总计		91162	100.000	18515			



SMF-227

<样品信息>

色谱柱 : LP-C18(50*4.6mm,5μm) 流速: 1.0ml/min
 柱温 : 40°C 波长:250nm
 数据文件名: RC\$SMF-227 - 0-71/25-791-2 - zzp-2026051421p-rcqx-1-pH4.5jz-150mg10mg-jf50z-15min-P6.lcd
 方法文件名: RC\$SMF-227 - SMF-227-RC-FX274-250nm.lcm
 批处理文件名: RC\$SMF-227 - SMF-227-20260604-FX274.lcb
 样品瓶号 : 1-48 版本号:6.115
 进样体积 : 10μl 实验者:xiechoajun
 进样时间 : 2026/06/04 15:07:48 处理者:xiechoajun
 处理时间 (V2) : 2026/06/05 10:03:07
 仪器型号: SHIMADZU LC-2050C(FX274)

<色谱图>

mV

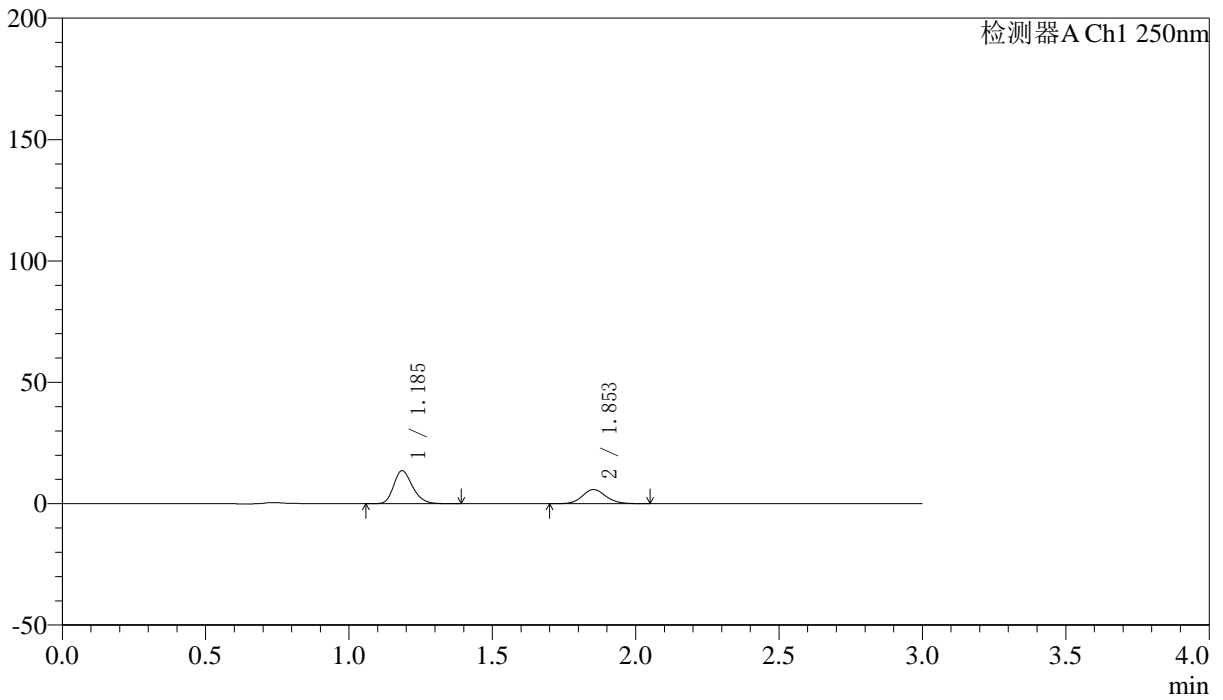

<峰表>

检测器A Ch1 250nm

峰号	保留时间	面积	面积%	高度	理论塔板数(USP)	拖尾因子	分离度(USP)
1	1.185	62238	65.118	13521	1566	1.230	--
2	1.853	33339	34.882	5833	2463	1.120	4.961
总计		95577	100.000	19353			



SMF-227

<样品信息>

色谱柱 : LP-C18(50*4.6mm,5μm)	流速: 1.0ml/min
柱温 : 40°C	波长:250nm
数据文件名: RC\$SMF-227 - 0-71/25-792-2 - zzp-2026051421p-rcqx-1-pH4.5jz-150mg10mg-jf50z-20min-P1.lcd	
方法文件名: RC\$SMF-227 - SMF-227-RC-FX274-250nm.lcm	
批处理文件名: RC\$SMF-227 - SMF-227-20260604-FX274.lcb	
样品瓶号 : 1-4	版本号:6.115
进样体积 : 10μl	实验者:xiechoajun
进样时间 : 2026/06/04 15:11:11	处理者:xiechoajun
处理时间 (V2) : 2026/06/05 10:03:10	
仪器型号: SHIMADZU LC-2050C(FX274)	

<色谱图>

mV

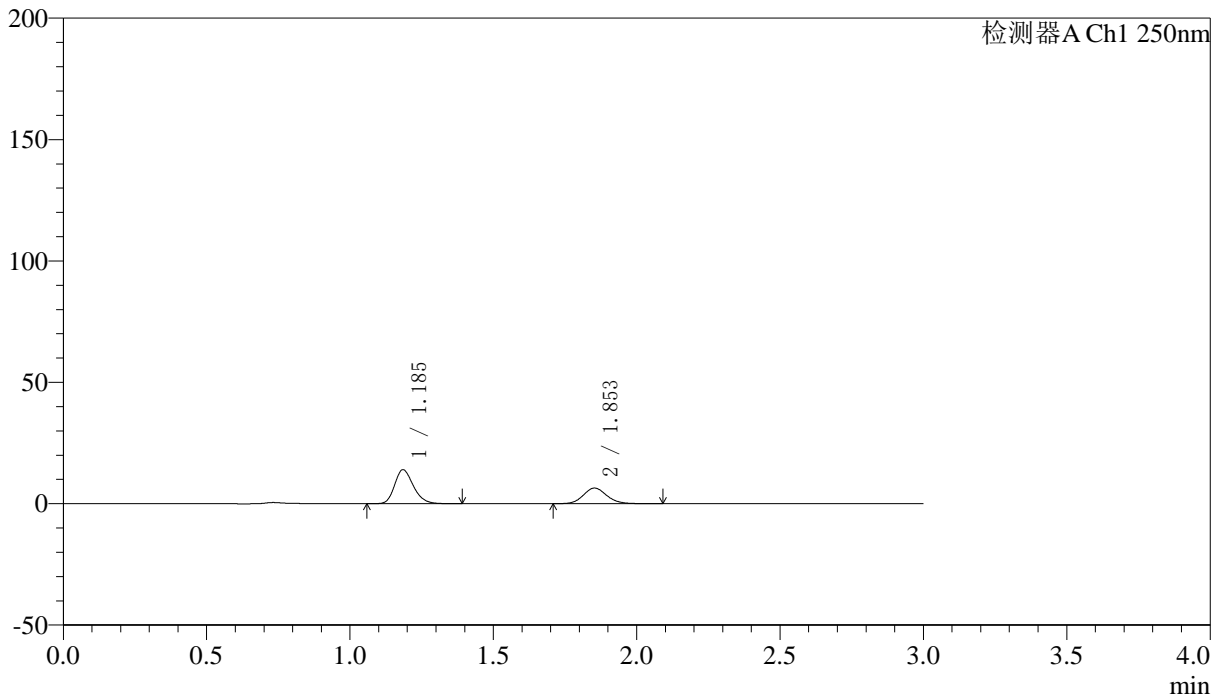

<峰表>

检测器A Ch1 250nm

峰号	保留时间	面积	面积%	高度	理论塔板数(USP)	拖尾因子	分离度(USP)
1	1.185	63842	63.460	13911	1582	1.227	--
2	1.853	36760	36.540	6424	2491	1.122	4.989
总计		100602	100.000	20335			

〈样品信息〉

色谱柱 : LP-C18(50*4.6mm,5 μ m) 流速: 1.0ml/min
 柱温 : 40 $^{\circ}$ C 波长:250nm
 数据文件名: RC\$SMF-227 - 0-71/25-793-2 - zzp-2026051421p-rcqx-1-pH4.5jz-150mg10mg-jf50z-20min-P2.lcd
 方法文件名: RC\$SMF-227 - SMF-227-RC-FX274-250nm.lcm
 批处理文件名: RC\$SMF-227 - SMF-227-20260604-FX274.lcb
 样品瓶号 : 1-13
 进样体积 : 10 μ l 版本号:6.115
 进样时间 : 2026/06/04 15:14:33 实验者:xiechoajun
 处理时间(V2) : 2026/06/05 10:03:13 处理者:xiechoajun
 仪器型号: SHIMADZU LC-2050C(FX274)

〈色谱图〉

mV

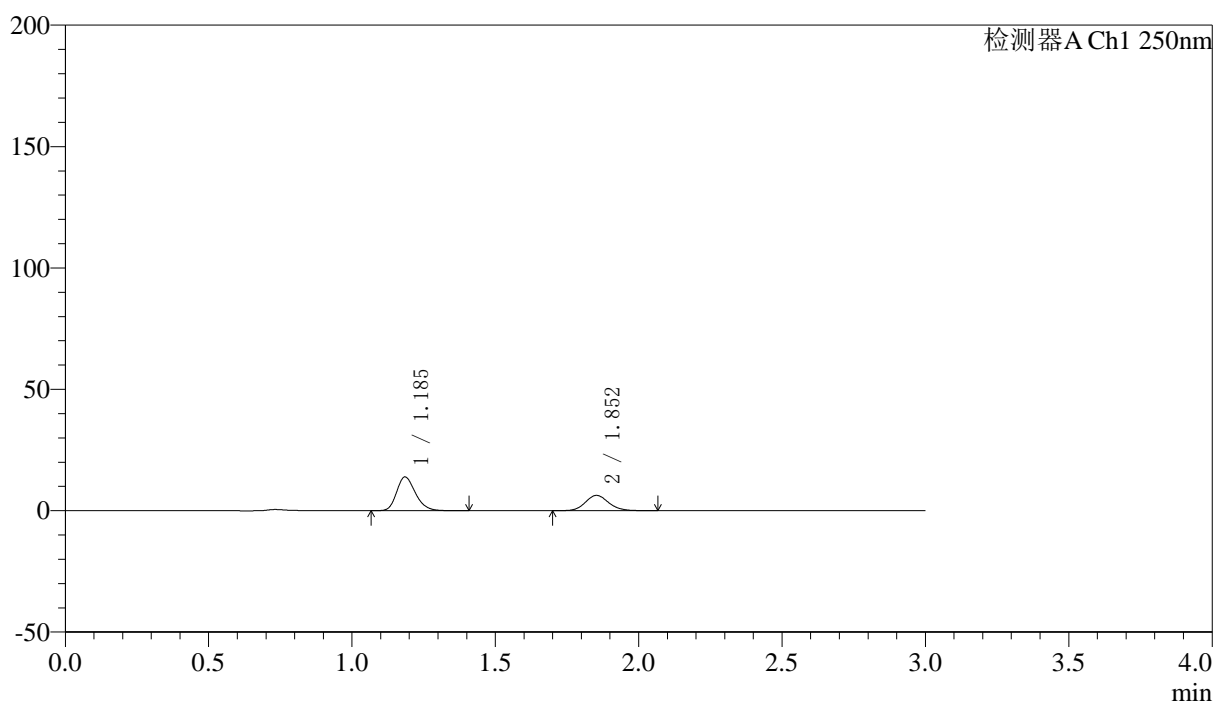

〈峰表〉

检测器A Ch1 250nm

峰号	保留时间	面积	面积%	高度	理论塔板数(USP)	拖尾因子	分离度(USP)
1	1.185	63605	63.817	13808	1573	1.232	--
2	1.852	36062	36.183	6295	2490	1.126	4.980
总计		99668	100.000	20103			



SMF-227

<样品信息>

色谱柱 : LP-C18(50*4.6mm,5μm)	流速: 1.0ml/min
柱温 : 40°C	波长:250nm
数据文件名: RC\$SMF-227 - 0-71/25-794-2 - zzp-2026051421p-rcqx-1-pH4.5jz-150mg10mg-jf50z-20min-P3.lcd	
方法文件名: RC\$SMF-227 - SMF-227-RC-FX274-250nm.lcm	
批处理文件名: RC\$SMF-227 - SMF-227-20260604-FX274.lcb	
样品瓶号 : 1-22	版本号:6.115
进样体积 : 10μl	实验者:xiechoajun
进样时间 : 2026/06/04 15:17:55	处理者:xiechoajun
处理时间 (V2) : 2026/06/05 10:03:15	
仪器型号: SHIMADZU LC-2050C(FX274)	

<色谱图>

mV

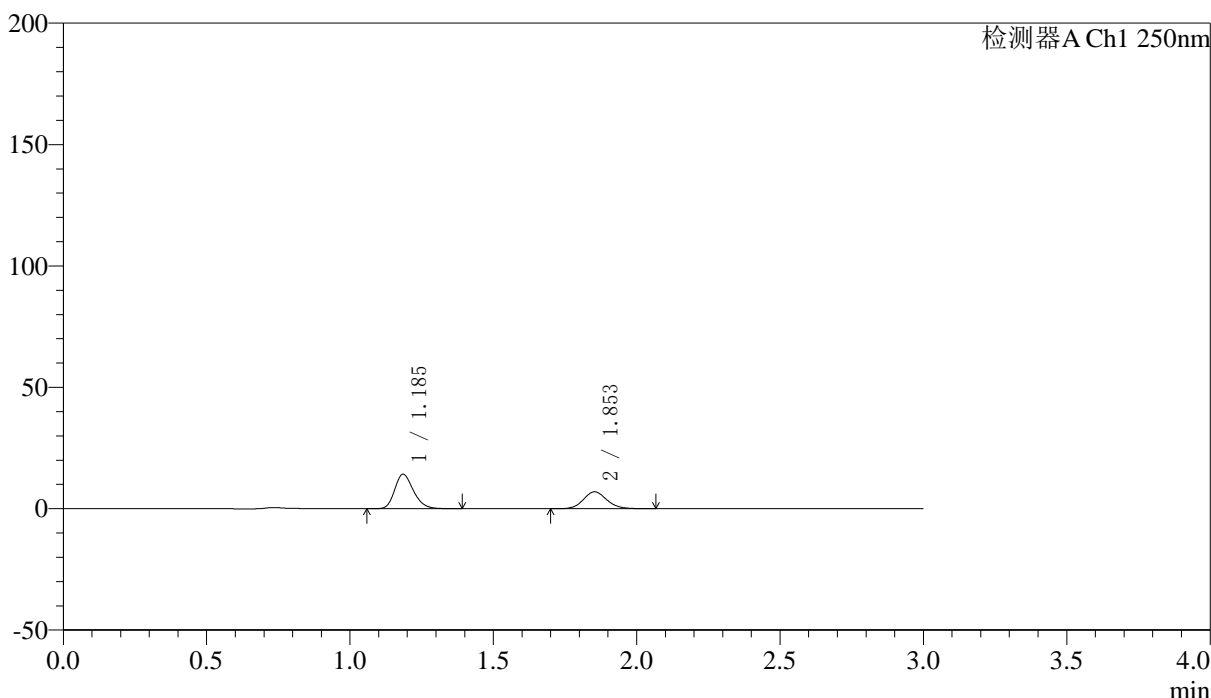

<峰表>

检测器A Ch1 250nm

峰号	保留时间	面积	面积%	高度	理论塔板数(USP)	拖尾因子	分离度(USP)
1	1.185	64880	62.022	14115	1583	1.232	--
2	1.853	39728	37.978	6957	2491	1.117	4.989
总计		104608	100.000	21072			



SMF-227

<样品信息>

色谱柱 : LP-C18(50*4.6mm,5μm) 流速: 1.0ml/min
 柱温 : 40°C 波长:250nm
 数据文件名: RC\$SMF-227 - 0-71/25-795-2 - zzp-2026051421p-rcqx-1-pH4.5jz-150mg10mg-jf50z-20min-P4.lcd
 方法文件名: RC\$SMF-227 - SMF-227-RC-FX274-250nm.lcm
 批处理文件名: RC\$SMF-227 - SMF-227-20260604-FX274.lcb
 样品瓶号 : 1-31 版本号:6.115
 进样体积 : 10μl 实验者:xiechoajun
 进样时间 : 2026/06/04 15:21:18 处理者:xiechoajun
 处理时间 (V2) : 2026/06/05 10:03:18
 仪器型号: SHIMADZU LC-2050C(FX274)

<色谱图>

mV

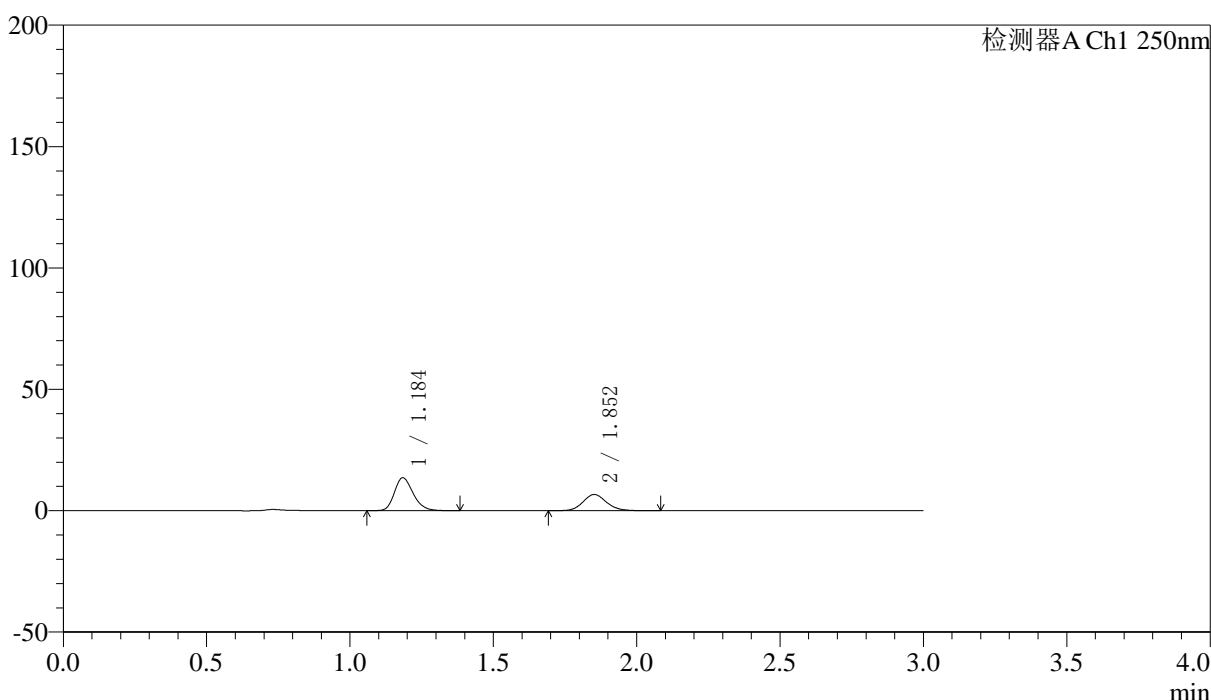

<峰表>

检测器A Ch1 250nm

峰号	保留时间	面积	面积%	高度	理论塔板数(USP)	拖尾因子	分离度(USP)
1	1.184	61914	61.933	13470	1588	1.231	--
2	1.852	38056	38.067	6644	2493	1.124	4.996
总计		99970	100.000	20114			



SMF-227

<样品信息>

色谱柱 : LP-C18(50*4.6mm,5μm) 流速: 1.0ml/min
 柱温 : 40°C 波长:250nm
 数据文件名: RC\$SMF-227 - 0-71/25-796-2 - zzp-2026051421p-rcqx-1-pH4.5jz-150mg10mg-jf50z-20min-P5.lcd
 方法文件名: RC\$SMF-227 - SMF-227-RC-FX274-250nm.lcm
 批处理文件名: RC\$SMF-227 - SMF-227-20260604-FX274.lcb
 样品瓶号 : 1-40 版本号:6.115
 进样体积 : 10μl 实验者:xiechoajun
 进样时间 : 2026/06/04 15:24:41 处理者:xiechoajun
 处理时间 (V2) : 2026/06/05 10:03:20
 仪器型号: SHIMADZU LC-2050C(FX274)

<色谱图>

mV

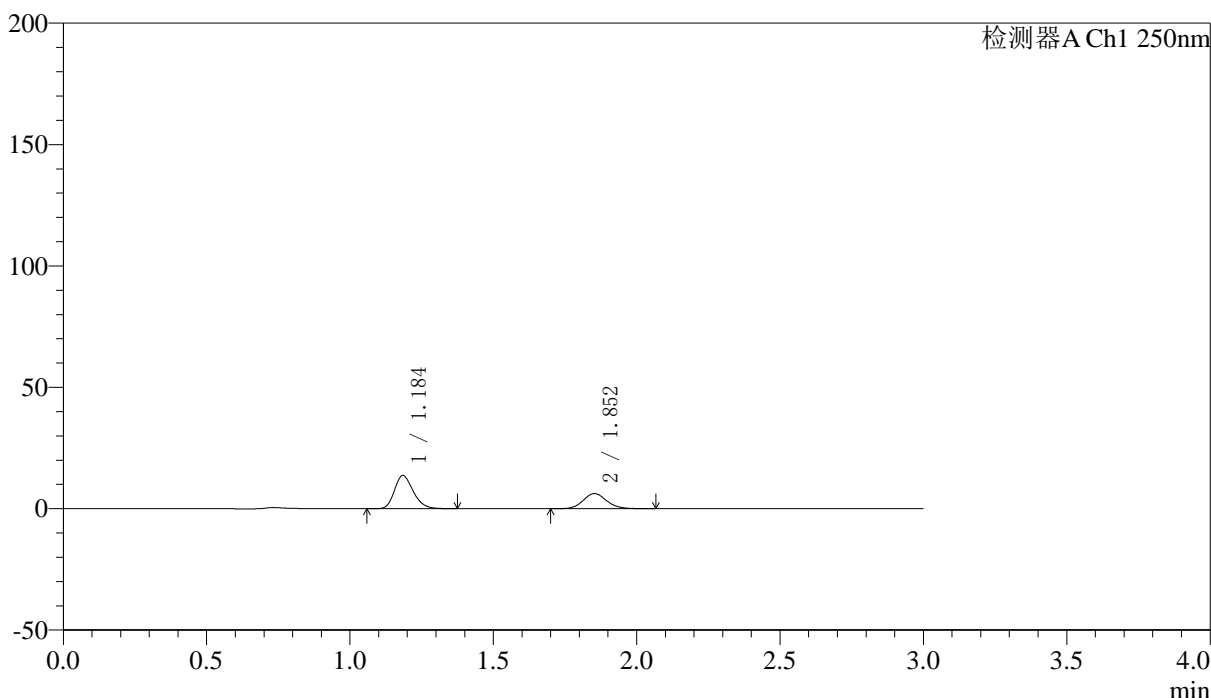

<峰表>

检测器A Ch1 250nm

峰号	保留时间	面积	面积%	高度	理论塔板数(USP)	拖尾因子	分离度(USP)
1	1.184	62443	63.701	13545	1571	1.228	--
2	1.852	35583	36.299	6212	2476	1.117	4.976
总计		98026	100.000	19757			



SMF-227

<样品信息>

色谱柱 : LP-C18(50*4.6mm,5μm) 流速: 1.0ml/min
 柱温 : 40°C 波长:250nm
 数据文件名: RC\$SMF-227 - 0-71/25-797-2 - zzp-2026051421p-rcqx-1-pH4.5jz-150mg10mg-jf50z-20min-P6.lcd
 方法文件名: RC\$SMF-227 - SMF-227-RC-FX274-250nm.lcm
 批处理文件名: RC\$SMF-227 - SMF-227-20260604-FX274.lcb
 样品瓶号 : 1-49 版本号:6.115
 进样体积 : 10μl 实验者:xiechoajun
 进样时间 : 2026/06/04 15:28:03 处理者:xiechoajun
 处理时间 (V2) : 2026/06/05 10:03:23
 仪器型号: SHIMADZU LC-2050C(FX274)

<色谱图>

mV

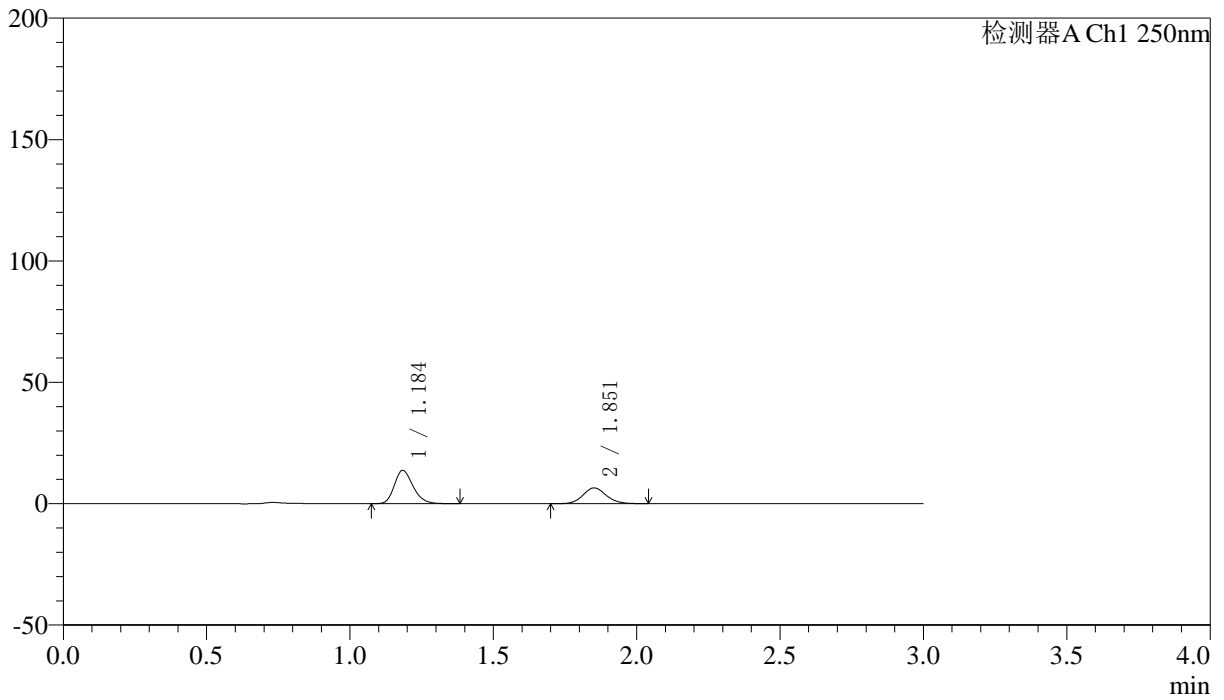

<峰表>

检测器A Ch1 250nm

峰号	保留时间	面积	面积%	高度	理论塔板数(USP)	拖尾因子	分离度(USP)
1	1.184	62402	62.832	13618	1586	1.228	--
2	1.851	36913	37.168	6466	2494	1.116	4.996
总计		99315	100.000	20084			



SMF-227

<样品信息>

色谱柱 : LP-C18(50*4.6mm,5μm) 流速: 1.0ml/min
 柱温 : 40°C 波长:250nm
 数据文件名: RC\$SMF-227 - 0-71/25-798-2 - zzp-2026051421p-rcqx-1-pH4.5jz-150mg10mg-jf50z-30min-P1.lcd
 方法文件名: RC\$SMF-227 - SMF-227-RC-FX274-250nm.lcm
 批处理文件名: RC\$SMF-227 - SMF-227-20260604-FX274.lcb
 样品瓶号 : 1-5 版本号:6.115
 进样体积 : 10μl 实验者:xiechoajun
 进样时间 : 2026/06/04 15:31:25 处理者:xiechoajun
 处理时间 (V2) : 2026/06/05 10:03:26
 仪器型号: SHIMADZU LC-2050C(FX274)

<色谱图>

mV

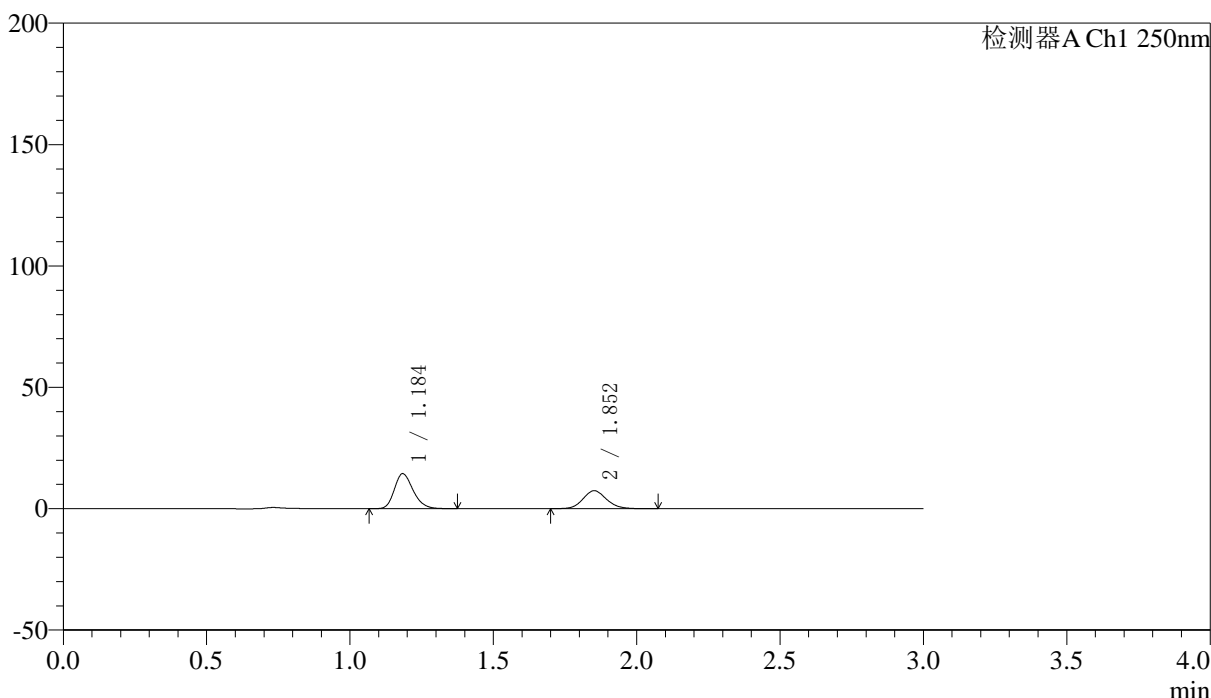

<峰表>

检测器A Ch1 250nm

峰号	保留时间	面积	面积%	高度	理论塔板数(USP)	拖尾因子	分离度(USP)
1	1.184	65968	60.929	14306	1571	1.233	--
2	1.852	42302	39.071	7367	2464	1.120	4.969
总计		108270	100.000	21673			



SMF-227

<样品信息>

色谱柱 : LP-C18(50*4.6mm,5μm) 流速: 1.0ml/min
 柱温 : 40°C 波长:250nm
 数据文件名: RC\$SMF-227 - 0-71/25-799-2 - zzp-2026051421p-rcqx-1-pH4.5jz-150mg10mg-jf50z-30min-P2.lcd
 方法文件名: RC\$SMF-227 - SMF-227-RC-FX274-250nm.lcm
 批处理文件名: RC\$SMF-227 - SMF-227-20260604-FX274.lcb
 样品瓶号 : 1-14 版本号:6.115
 进样体积 : 10μl 实验者:xiechoajun
 进样时间 : 2026/06/04 15:34:48 处理者:xiechoajun
 处理时间 (V2) : 2026/06/05 10:03:28
 仪器型号: SHIMADZU LC-2050C(FX274)

<色谱图>

mV

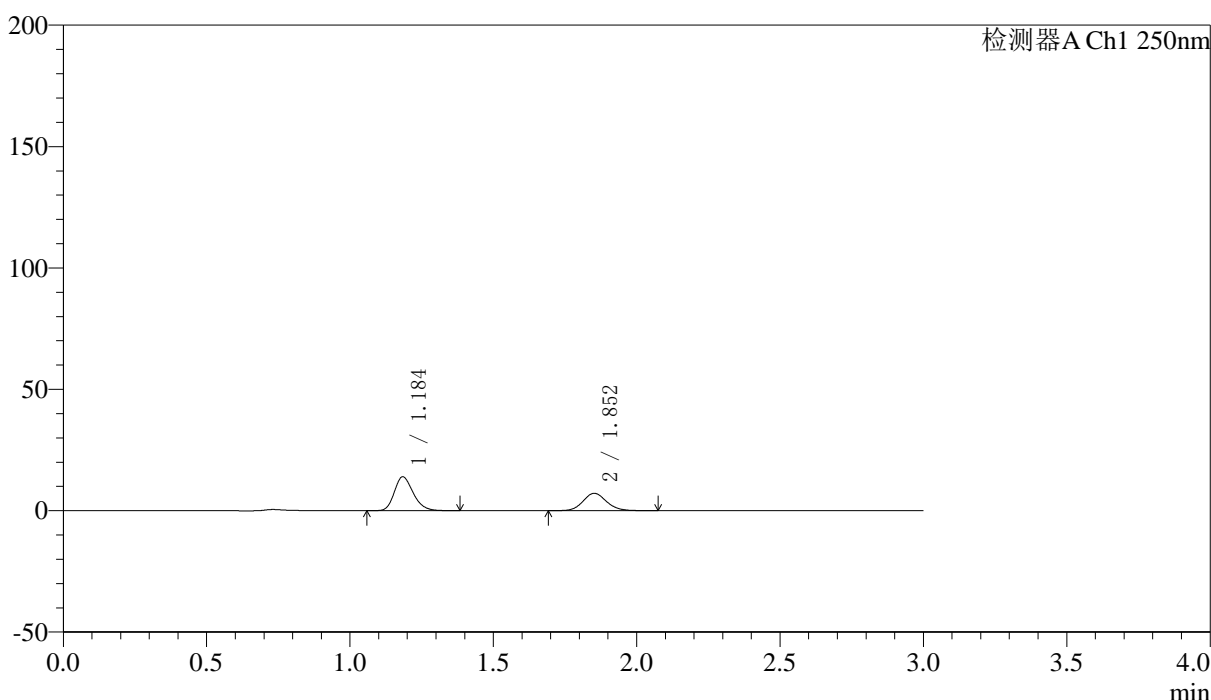

<峰表>

检测器A Ch1 250nm

峰号	保留时间	面积	面积%	高度	理论塔板数(USP)	拖尾因子	分离度(USP)
1	1.184	64208	60.954	13832	1558	1.231	--
2	1.852	41130	39.046	7138	2450	1.117	4.952
总计		105338	100.000	20970			



SMF-227

<样品信息>

色谱柱	: LP-C18(50*4.6mm,5μm)	流速	: 1.0ml/min
柱温	: 40°C	波长	: 250nm
数据文件名	: RC\$SMF-227 - 0-71/25-800-2 - zzp-2026051421p-rcqx-1-pH4.5jz-150mg10mg-jf50z-30min-P3.lcd		
方法文件名	: RC\$SMF-227 - SMF-227-RC-FX274-250nm.lcm		
批处理文件名	: RC\$SMF-227 - SMF-227-20260604-FX274.lcb		
样品瓶号	: 1-23	版本号	: 6.115
进样体积	: 10μl	实验者	: xiechaojun
进样时间	: 2026/06/04 15:38:09	处理者	: xiechaojun
处理时间 (V2)	: 2026/06/05 10:03:31		
仪器型号	: SHIMADZU LC-2050C(FX274)		

<色谱图>

mV

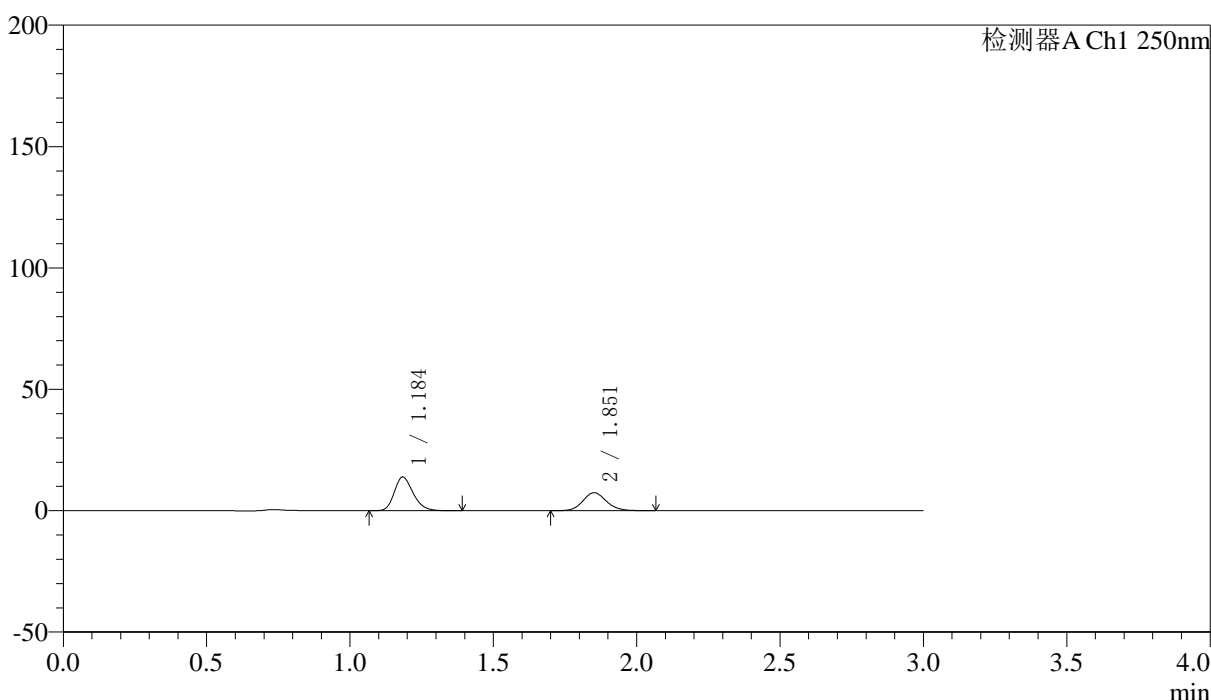

<峰表>

检测器A Ch1 250nm

峰号	保留时间	面积	面积%	高度	理论塔板数(USP)	拖尾因子	分离度(USP)
1	1.184	63699	60.076	13765	1563	1.229	--
2	1.851	42331	39.924	7378	2468	1.122	4.964
总计		106029	100.000	21144			



SMF-227

<样品信息>

色谱柱 : LP-C18(50*4.6mm,5μm)	流速: 1.0ml/min
柱温 : 40°C	波长:250nm
数据文件名: RC\$SMF-227 - 0-71/25-801-2 - zzp-2026051421p-rcqx-1-pH4.5jz-150mg10mg-jf50z-30min-P4.lcd	
方法文件名: RC\$SMF-227 - SMF-227-RC-FX274-250nm.lcm	
批处理文件名: RC\$SMF-227 - SMF-227-20260604-FX274.lcb	
样品瓶号 : 1-32	版本号:6.115
进样体积 : 10μl	实验者:xiechoajun
进样时间 : 2026/06/04 15:41:32	处理者:xiechoajun
处理时间 (V2) : 2026/06/05 10:03:34	
仪器型号: SHIMADZU LC-2050C(FX274)	

<色谱图>

mV

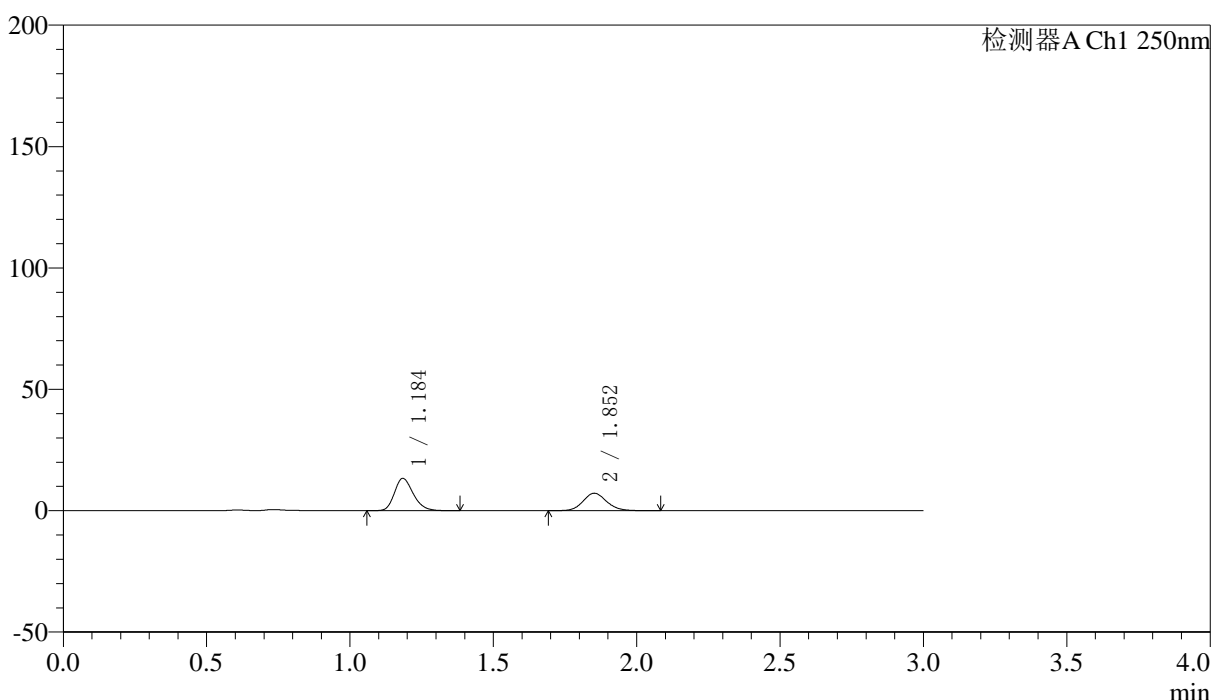

<峰表>

检测器A Ch1 250nm

峰号	保留时间	面积	面积%	高度	理论塔板数(USP)	拖尾因子	分离度(USP)
1	1.184	61050	59.601	13200	1562	1.229	--
2	1.852	41381	40.399	7175	2455	1.119	4.957
总计		102431	100.000	20375			



SMF-227

<样品信息>

色谱柱 : LP-C18(50*4.6mm,5μm) 流速: 1.0ml/min
 柱温 : 40°C 波长:250nm
 数据文件名: RC\$SMF-227 - 0-71/25-802-2 - zzp-2026051421p-rcqx-1-pH4.5jz-150mg10mg-jf50z-30min-P5.lcd
 方法文件名: RC\$SMF-227 - SMF-227-RC-FX274-250nm.lcm
 批处理文件名: RC\$SMF-227 - SMF-227-20260604-FX274.lcb
 样品瓶号 : 1-41 版本号:6.115
 进样体积 : 10μl 实验者:xiechoajun
 进样时间 : 2026/06/04 15:44:54 处理者:xiechoajun
 处理时间 (V2) : 2026/06/05 10:03:37
 仪器型号: SHIMADZU LC-2050C(FX274)

<色谱图>

mV

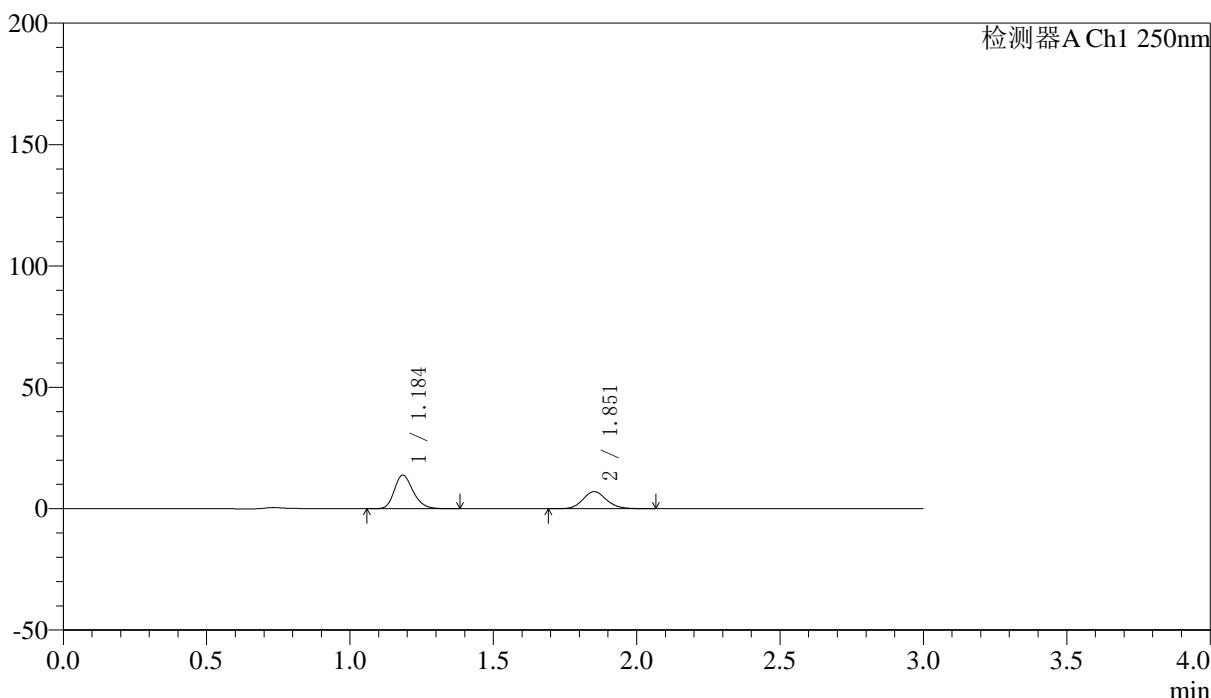

<峰表>

检测器A Ch1 250nm

峰号	保留时间	面积	面积%	高度	理论塔板数(USP)	拖尾因子	分离度(USP)
1	1.184	63224	61.061	13734	1574	1.228	--
2	1.851	40318	38.939	7015	2481	1.123	4.980
总计		103542	100.000	20749			



SMF-227

<样品信息>

色谱柱 : LP-C18(50*4.6mm,5μm)	流速: 1.0ml/min
柱温 : 40°C	波长:250nm
数据文件名: RC\$SMF-227 - 0-71/25-803-2 - zzp-2026051421p-rcqx-1-pH4.5jz-150mg10mg-jf50z-30min-P6.lcd	
方法文件名: RC\$SMF-227 - SMF-227-RC-FX274-250nm.lcm	
批处理文件名: RC\$SMF-227 - SMF-227-20260604-FX274.lcb	
样品瓶号 : 1-50	版本号:6.115
进样体积 : 10μl	实验者:xiechoajun
进样时间 : 2026/06/04 15:48:16	处理者:xiechoajun
处理时间 (V2) : 2026/06/05 10:03:39	
仪器型号: SHIMADZU LC-2050C(FX274)	

<色谱图>

mV

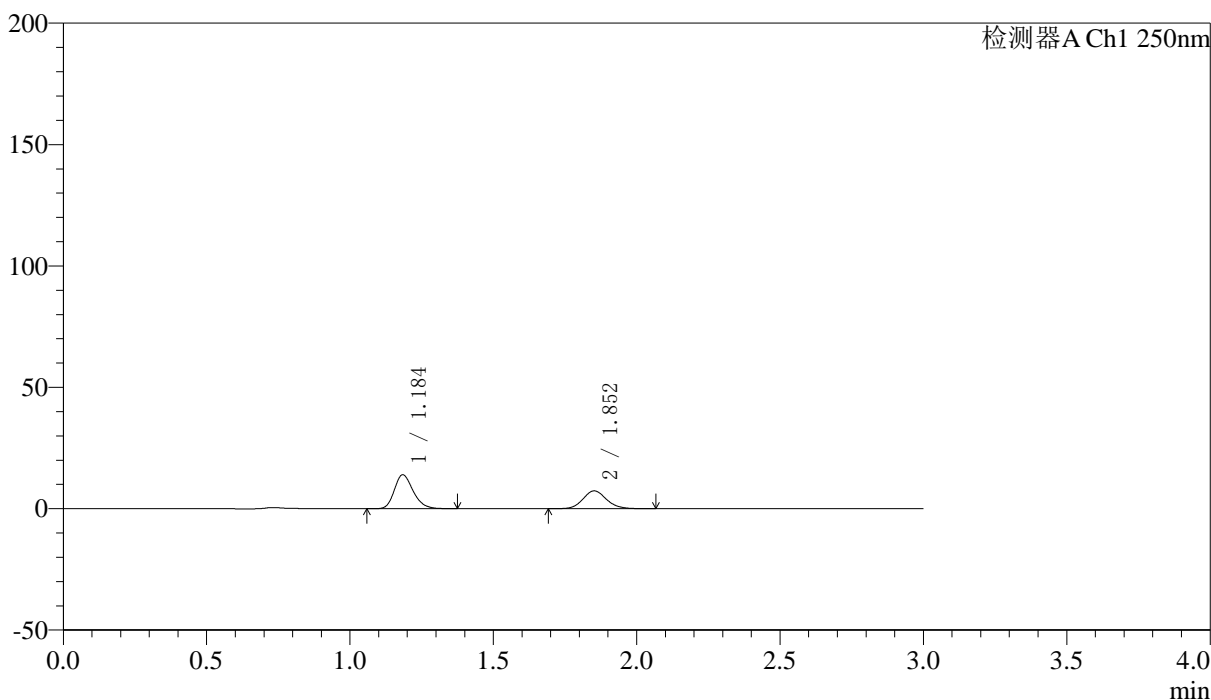

<峰表>

检测器A Ch1 250nm

峰号	保留时间	面积	面积%	高度	理论塔板数(USP)	拖尾因子	分离度(USP)
1	1.184	63968	60.344	13858	1569	1.233	--
2	1.852	42038	39.656	7312	2475	1.116	4.974
总计		106006	100.000	21170			

〈样品信息〉

色谱柱 : LP-C18(50*4.6mm,5 μ m) 流速: 1.0ml/min
 柱温 : 40 $^{\circ}$ C 波长:250nm
 数据文件名: RC\$SMF-227 - 0-71/25-804-2 - zzp-2026051421p-rcqx-1-pH4.5jz-150mg10mg-jf50z-45min-P1.lcd
 方法文件名: RC\$SMF-227 - SMF-227-RC-FX274-250nm.lcm
 批处理文件名: RC\$SMF-227 - SMF-227-20260604-FX274.lcb
 样品瓶号 : 1-6
 进样体积 : 10 μ l 版本号:6.115
 进样时间 : 2026/06/04 15:51:38 实验者:xiechoajun
 处理时间(V2) : 2026/06/05 10:03:42 处理者:xiechoajun
 仪器型号: SHIMADZU LC-2050C(FX274)

〈色谱图〉

mV

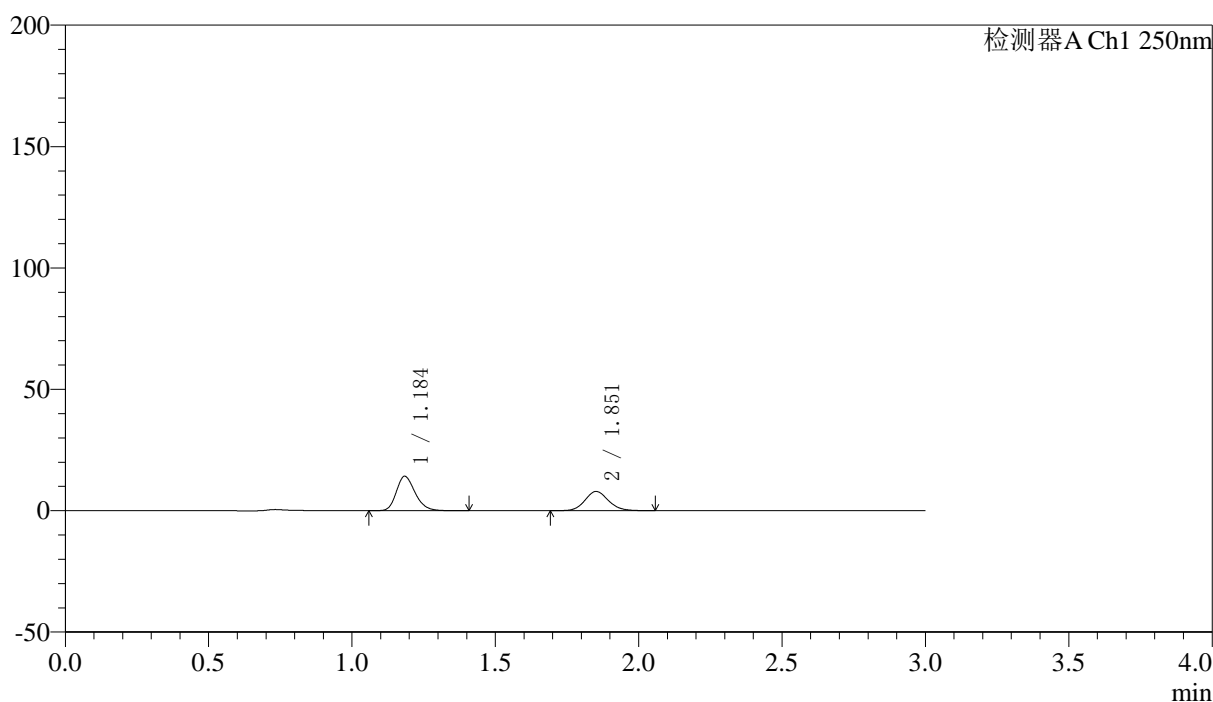

〈峰表〉

检测器A Ch1 250nm

峰号	保留时间	面积	面积%	高度	理论塔板数(USP)	拖尾因子	分离度(USP)
1	1.184	64849	59.048	14063	1577	1.229	--
2	1.851	44976	40.952	7878	2485	1.118	4.985
总计		109825	100.000	21941			



SMF-227

<样品信息>

色谱柱	: LP-C18(50*4.6mm,5μm)	流速	: 1.0ml/min
柱温	: 40°C	波长	: 250nm
数据文件名	: RC\$SMF-227 - 0-71/25-805-2 - zzp-2026051421p-rcqx-1-pH4.5jz-150mg10mg-jf50z-45min-P2.lcd		
方法文件名	: RC\$SMF-227 - SMF-227-RC-FX274-250nm.lcm		
批处理文件名	: RC\$SMF-227 - SMF-227-20260604-FX274.lcb		
样品瓶号	: 1-15	版本号	: 6.115
进样体积	: 10μl	实验者	: xiechaojun
进样时间	: 2026/06/04 15:55:00	处理者	: xiechaojun
处理时间 (V2)	: 2026/06/05 10:03:45		
仪器型号	: SHIMADZU LC-2050C(FX274)		

<色谱图>

mV

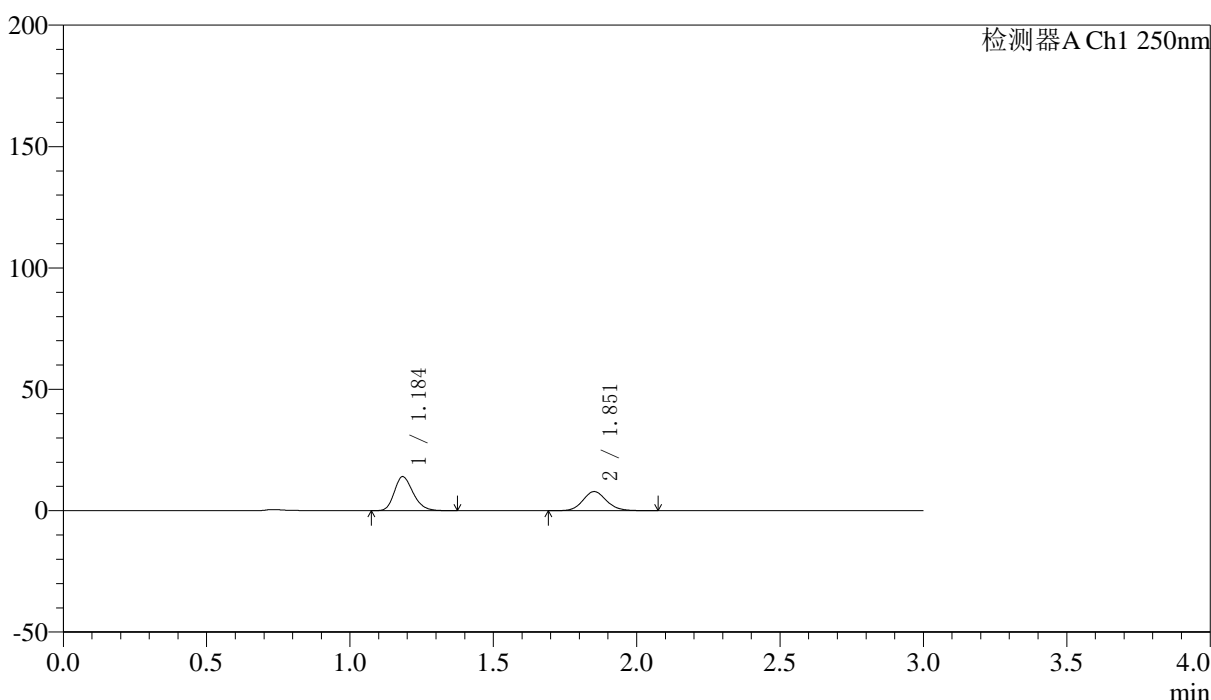

<峰表>

检测器A Ch1 250nm

峰号	保留时间	面积	面积%	高度	理论塔板数(USP)	拖尾因子	分离度(USP)
1	1.184	64208	58.705	13916	1565	1.229	--
2	1.851	45165	41.295	7841	2462	1.118	4.963
总计		109373	100.000	21757			



SMF-227

<样品信息>

色谱柱	: LP-C18(50*4.6mm,5μm)	流速	: 1.0ml/min
柱温	: 40°C	波长	: 250nm
数据文件名	: RC\$SMF-227 - 0-71/25-806-2 - zzp-2026051421p-rcqx-1-pH4.5jz-150mg10mg-jf50z-45min-P3.lcd		
方法文件名	: RC\$SMF-227 - SMF-227-RC-FX274-250nm.lcm		
批处理文件名	: RC\$SMF-227 - SMF-227-20260604-FX274.lcb		
样品瓶号	: 1-24	版本号	: 6.115
进样体积	: 10μl	实验者	: xiechaojun
进样时间	: 2026/06/04 15:58:22	处理者	: xiechaojun
处理时间 (V2)	: 2026/06/05 10:03:48		
仪器型号	: SHIMADZU LC-2050C(FX274)		

<色谱图>

mV

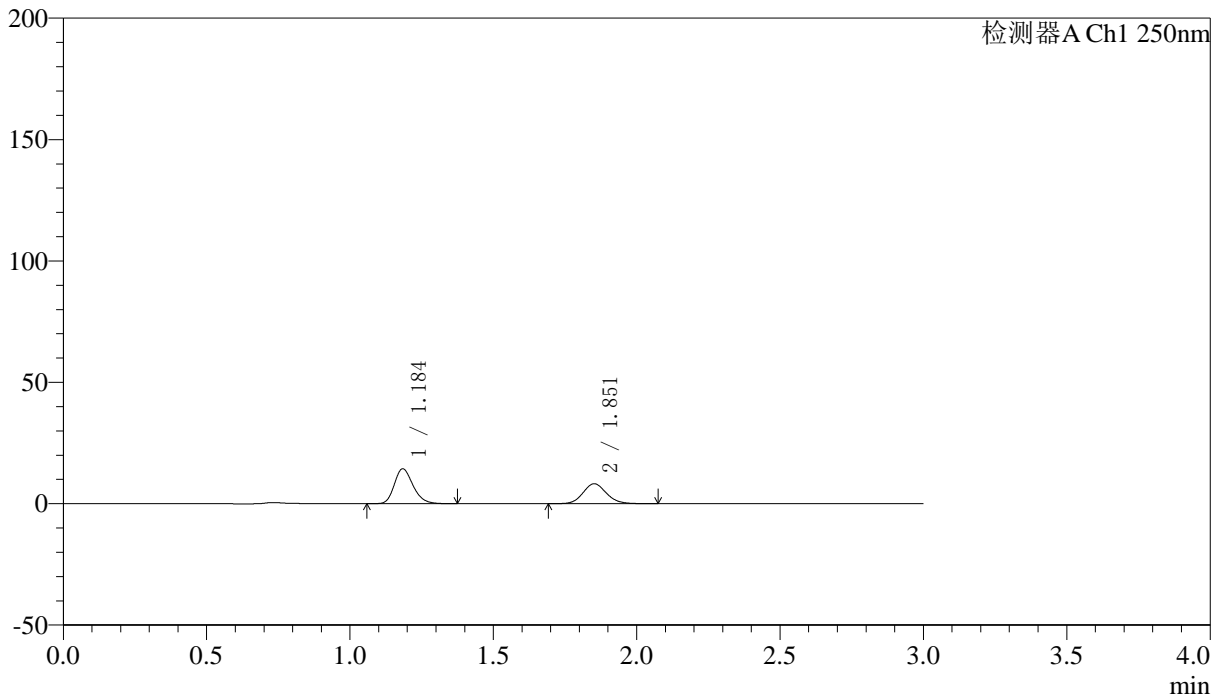

<峰表>

检测器A Ch1 250nm

峰号	保留时间	面积	面积%	高度	理论塔板数(USP)	拖尾因子	分离度(USP)
1	1.184	65463	58.175	14263	1584	1.228	--
2	1.851	47064	41.825	8181	2468	1.114	4.981
总计		112527	100.000	22444			



SMF-227

<样品信息>

色谱柱 : LP-C18(50*4.6mm,5μm)	流速: 1.0ml/min
柱温 : 40°C	波长:250nm
数据文件名: RC\$SMF-227 - 0-71/25-807-2 - zzp-2026051421p-rcqx-1-pH4.5jz-150mg10mg-jf50z-45min-P4.lcd	
方法文件名: RC\$SMF-227 - SMF-227-RC-FX274-250nm.lcm	
批处理文件名: RC\$SMF-227 - SMF-227-20260604-FX274.lcb	
样品瓶号 : 1-33	版本号:6.115
进样体积 : 10μl	实验者:xiechoajun
进样时间 : 2026/06/04 16:01:44	处理者:xiechoajun
处理时间 (V2) : 2026/06/05 10:03:50	
仪器型号: SHIMADZU LC-2050C(FX274)	

<色谱图>

mV

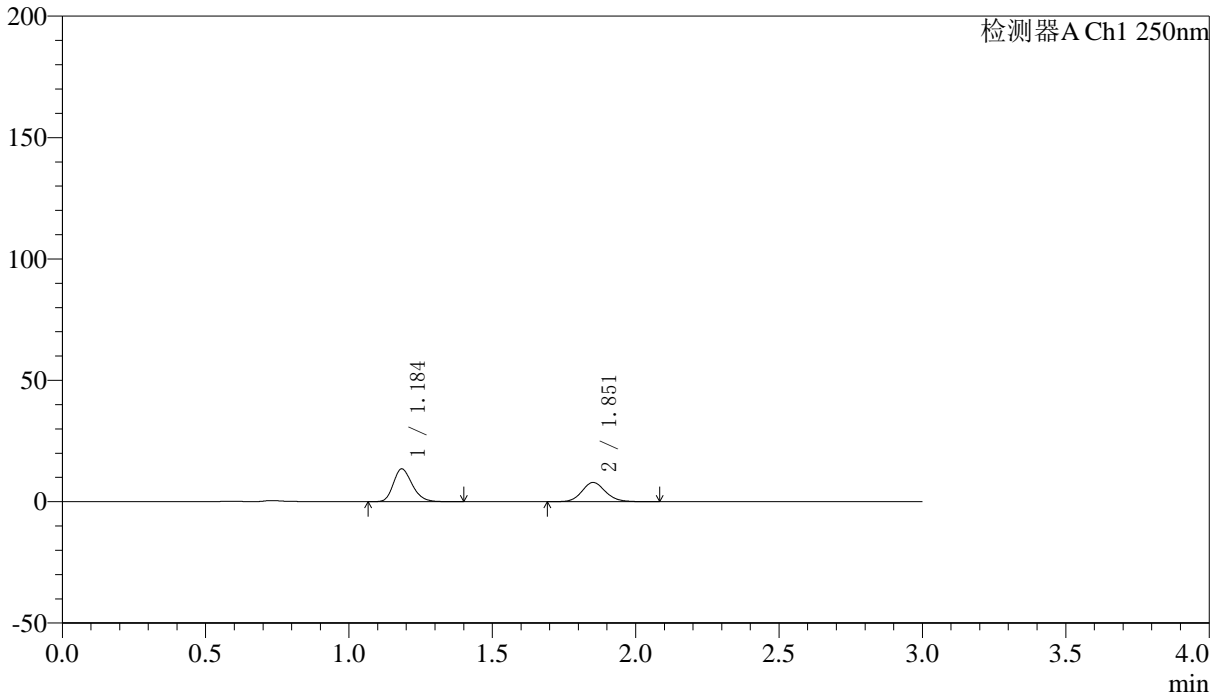

<峰表>

检测器A Ch1 250nm

峰号	保留时间	面积	面积%	高度	理论塔板数(USP)	拖尾因子	分离度(USP)
1	1.184	62151	57.641	13406	1562	1.231	--
2	1.851	45673	42.359	7902	2459	1.119	4.958
总计		107824	100.000	21308			



SMF-227

<样品信息>

色谱柱 : LP-C18(50*4.6mm,5μm) 流速: 1.0ml/min
 柱温 : 40°C 波长:250nm
 数据文件名: RC\$SMF-227 - 0-71/25-808-2 - zzp-2026051421p-rcqx-1-pH4.5jz-150mg10mg-jf50z-45min-P5.lcd
 方法文件名: RC\$SMF-227 - SMF-227-RC-FX274-250nm.lcm
 批处理文件名: RC\$SMF-227 - SMF-227-20260604-FX274.lcb
 样品瓶号 : 1-42 版本号:6.115
 进样体积 : 10μl 实验者:xiechoajun
 进样时间 : 2026/06/04 16:05:06 处理者:xiechoajun
 处理时间 (V2) : 2026/06/05 10:03:53
 仪器型号: SHIMADZU LC-2050C(FX274)

<色谱图>

mV

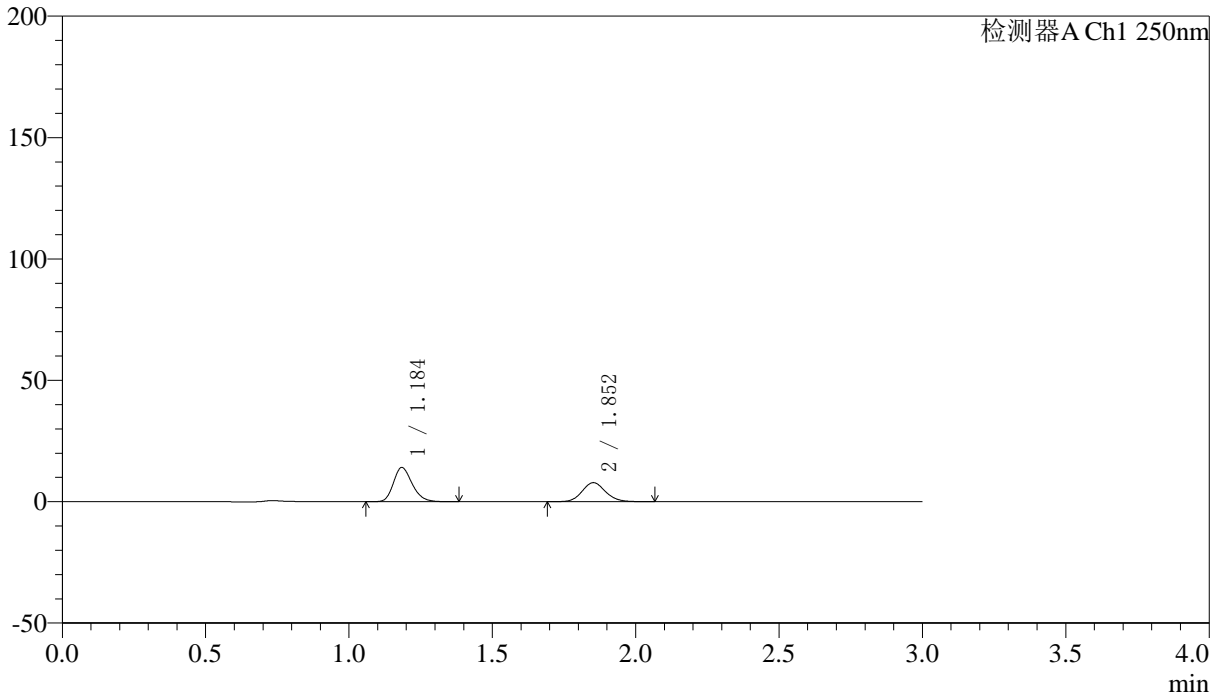

<峰表>

检测器A Ch1 250nm

峰号	保留时间	面积	面积%	高度	理论塔板数(USP)	拖尾因子	分离度(USP)
1	1.184	64356	58.867	13960	1576	1.230	--
2	1.852	44968	41.133	7833	2474	1.117	4.978
总计		109324	100.000	21794			



SMF-227

<样品信息>

色谱柱 : LP-C18(50*4.6mm,5μm)	流速: 1.0ml/min
柱温 : 40°C	波长:250nm
数据文件名: RC\$SMF-227 - 0-71/25-809-2 - zzp-2026051421p-rcqx-1-pH4.5jz-150mg10mg-jf50z-45min-P6.lcd	
方法文件名: RC\$SMF-227 - SMF-227-RC-FX274-250nm.lcm	
批处理文件名: RC\$SMF-227 - SMF-227-20260604-FX274.lcb	
样品瓶号 : 1-51	版本号:6.115
进样体积 : 10μl	实验者:xiechoajun
进样时间 : 2026/06/04 16:08:28	处理者:xiechoajun
处理时间 (V2) : 2026/06/05 10:03:56	
仪器型号: SHIMADZU LC-2050C(FX274)	

<色谱图>

mV

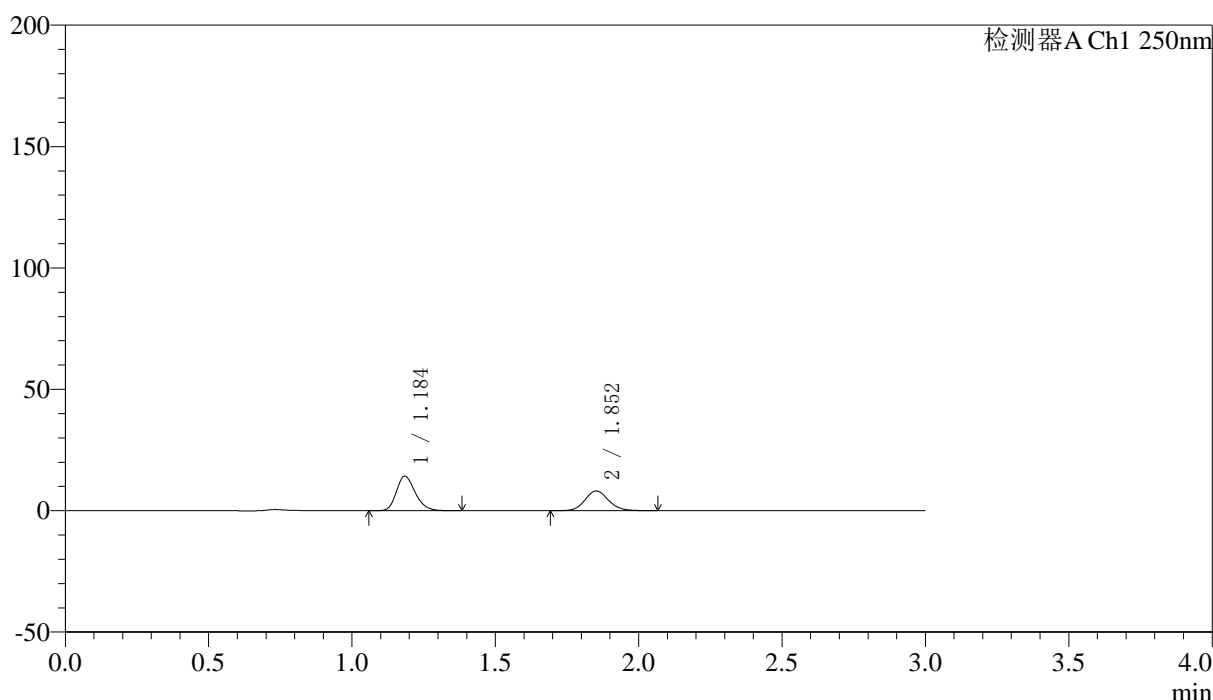

<峰表>

检测器A Ch1 250nm

峰号	保留时间	面积	面积%	高度	理论塔板数(USP)	拖尾因子	分离度(USP)
1	1.184	65147	58.263	14136	1576	1.231	--
2	1.852	46669	41.737	8116	2474	1.118	4.977
总计		111815	100.000	22252			



SMF-227

<样品信息>

色谱柱 : LP-C18(50*4.6mm,5μm) 流速: 1.0ml/min
 柱温 : 40°C 波长:250nm
 数据文件名: RC\$SMF-227 - 0-71/25-810-2 - zzp-2026051421p-rcqx-1-pH4.5jz-150mg10mg-jf50z-60min-P1.lcd
 方法文件名: RC\$SMF-227 - SMF-227-RC-FX274-250nm.lcm
 批处理文件名: RC\$SMF-227 - SMF-227-20260604-FX274.lcb
 样品瓶号 : 1-7 版本号:6.115
 进样体积 : 10μl 实验者:xiechoajun
 进样时间 : 2026/06/04 16:11:50 处理者:xiechoajun
 处理时间 (V2) : 2026/06/05 10:03:58
 仪器型号: SHIMADZU LC-2050C(FX274)

<色谱图>

mV

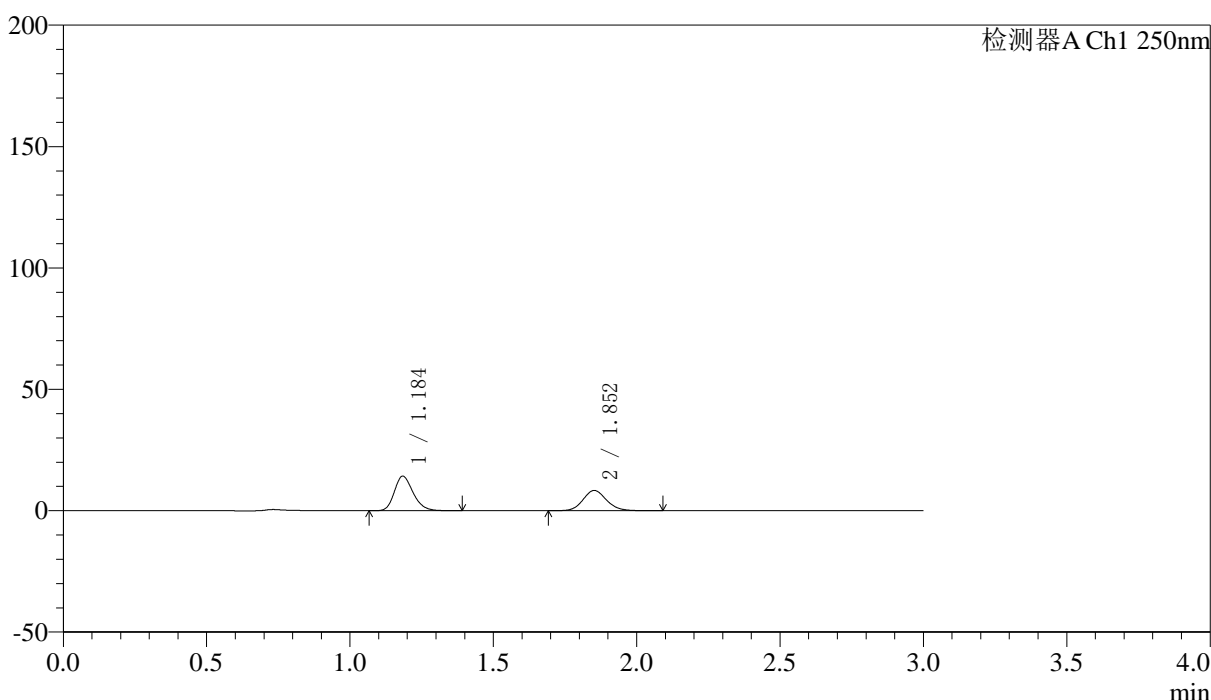

<峰表>

检测器A Ch1 250nm

峰号	保留时间	面积	面积%	高度	理论塔板数(USP)	拖尾因子	分离度(USP)
1	1.184	65021	57.643	14101	1575	1.231	--
2	1.852	47778	42.357	8306	2464	1.116	4.973
总计		112799	100.000	22407			

〈样品信息〉

色谱柱 : LP-C18(50*4.6mm,5 μ m) 流速: 1.0ml/min
 柱温 : 40 $^{\circ}$ C 波长:250nm
 数据文件名: RC\$SMF-227 - 0-71/25-811-2 - zzp-2026051421p-rcqx-1-pH4.5jz-150mg10mg-jf50z-60min-P2.lcd
 方法文件名: RC\$SMF-227 - SMF-227-RC-FX274-250nm.lcm
 批处理文件名: RC\$SMF-227 - SMF-227-20260604-FX274.lcb
 样品瓶号 : 1-16
 进样体积 : 10 μ l 版本号:6.115
 进样时间 : 2026/06/04 16:15:12 实验者:xiechoajun
 处理时间(V2) : 2026/06/05 10:04:01 处理者:xiechoajun
 仪器型号: SHIMADZU LC-2050C(FX274)

〈色谱图〉

mV

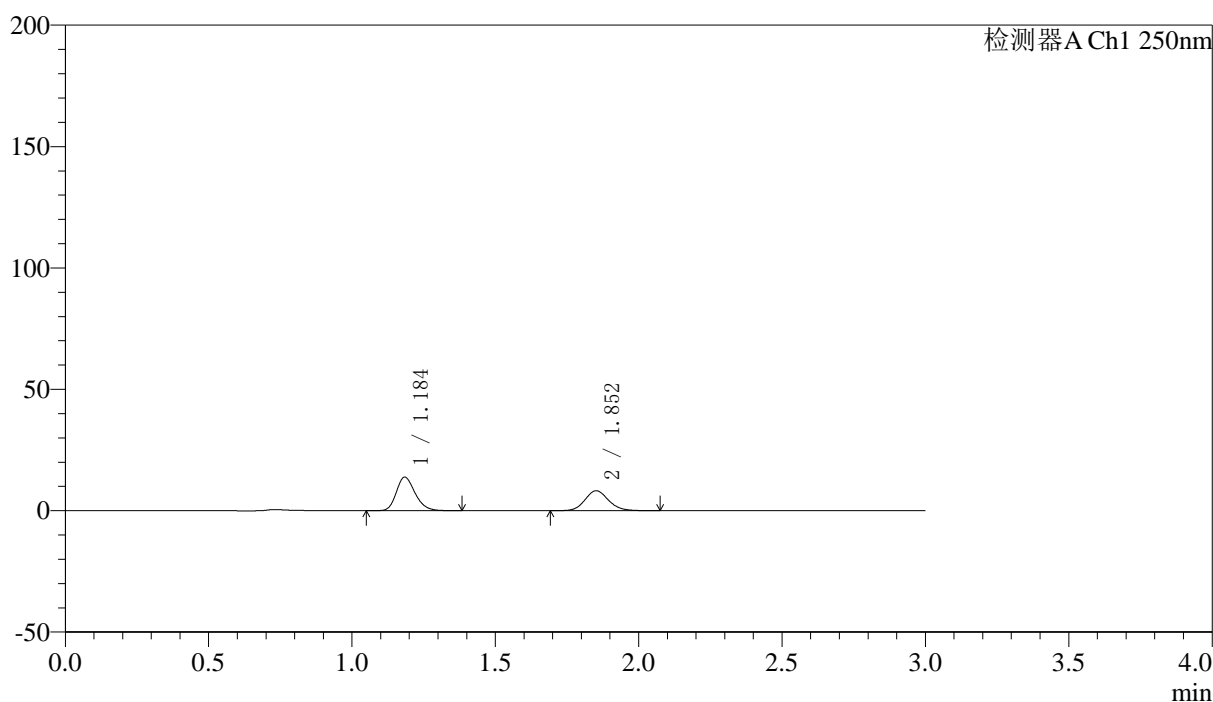

〈峰表〉

检测器A Ch1 250nm

峰号	保留时间	面积	面积%	高度	理论塔板数(USP)	拖尾因子	分离度(USP)
1	1.184	63183	57.222	13701	1573	1.228	--
2	1.852	47233	42.778	8190	2458	1.122	4.967
总计		110416	100.000	21890			



SMF-227

<样品信息>

色谱柱 : LP-C18(50*4.6mm,5μm) 流速: 1.0ml/min
 柱温 : 40°C 波长:250nm
 数据文件名: RC\$SMF-227 - 0-71/25-812-2 - zzp-2026051421p-rcqx-1-pH4.5jz-150mg10mg-jf50z-60min-P3.lcd
 方法文件名: RC\$SMF-227 - SMF-227-RC-FX274-250nm.lcm
 批处理文件名: RC\$SMF-227 - SMF-227-20260604-FX274.lcb
 样品瓶号 : 1-25 版本号:6.115
 进样体积 : 10μl 实验者:xiechoajun
 进样时间 : 2026/06/04 16:18:34 处理者:xiechoajun
 处理时间 (V2) : 2026/06/05 10:04:04
 仪器型号: SHIMADZU LC-2050C(FX274)

<色谱图>

mV

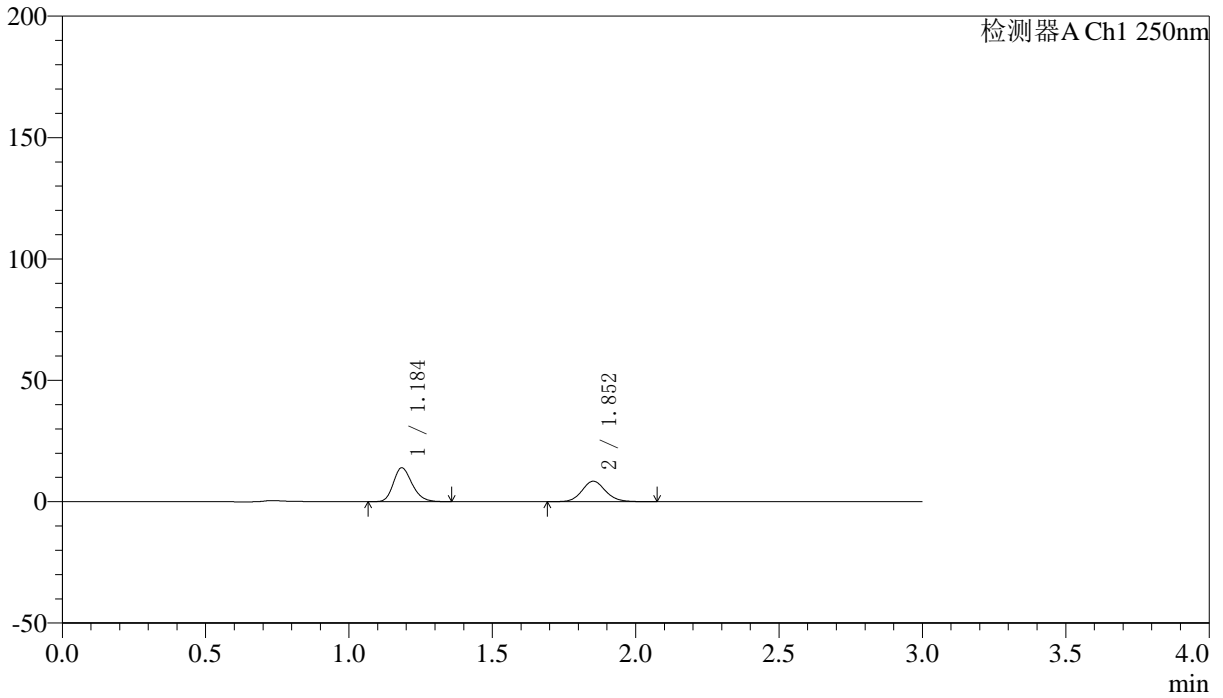

<峰表>

检测器A Ch1 250nm

峰号	保留时间	面积	面积%	高度	理论塔板数(USP)	拖尾因子	分离度(USP)
1	1.184	63745	56.904	13850	1578	1.228	--
2	1.852	48277	43.096	8388	2471	1.116	4.978
总计		112022	100.000	22239			



SMF-227

<样品信息>

色谱柱	: LP-C18(50*4.6mm,5μm)	流速	: 1.0ml/min
柱温	: 40°C	波长	: 250nm
数据文件名	: RC\$SMF-227 - 0-71/25-813-2 - zzp-2026051421p-rcqx-1-pH4.5jz-150mg10mg-jf50z-60min-P4.lcd		
方法文件名	: RC\$SMF-227 - SMF-227-RC-FX274-250nm.lcm		
批处理文件名	: RC\$SMF-227 - SMF-227-20260604-FX274.lcb		
样品瓶号	: 1-34	版本号	: 6.115
进样体积	: 10μl	实验者	: xiechaojun
进样时间	: 2026/06/04 16:21:56	处理者	: xiechaojun
处理时间 (V2)	: 2026/06/05 10:04:07		
仪器型号	: SHIMADZU LC-2050C(FX274)		

<色谱图>

mV

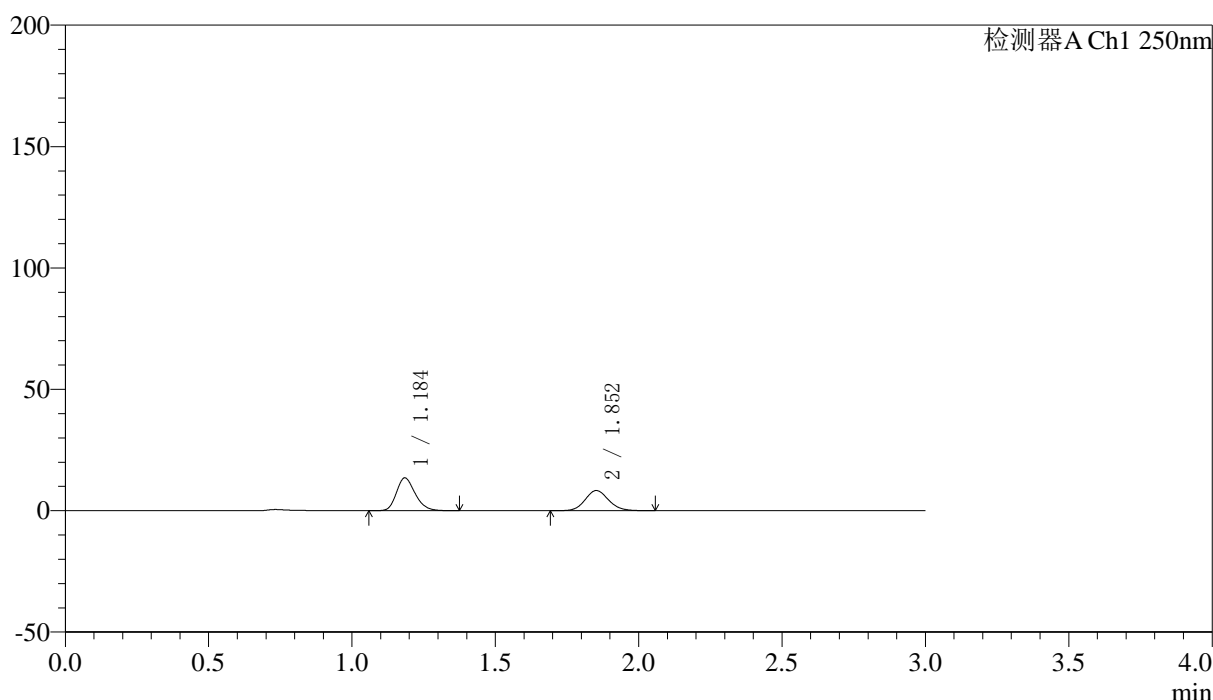

<峰表>

检测器A Ch1 250nm

峰号	保留时间	面积	面积%	高度	理论塔板数(USP)	拖尾因子	分离度(USP)
1	1.184	61578	56.441	13370	1578	1.226	--
2	1.852	47524	43.559	8291	2468	1.113	4.977
总计		109102	100.000	21661			



SMF-227

<样品信息>

色谱柱 : LP-C18(50*4.6mm,5μm) 流速: 1.0ml/min
 柱温 : 40°C 波长:250nm
 数据文件名: RC\$SMF-227 - 0-71/25-814-2 - zzp-2026051421p-rcqx-1-pH4.5jz-150mg10mg-jf50z-60min-P5.lcd
 方法文件名: RC\$SMF-227 - SMF-227-RC-FX274-250nm.lcm
 批处理文件名: RC\$SMF-227 - SMF-227-20260604-FX274.lcb
 样品瓶号 : 1-43 版本号:6.115
 进样体积 : 10μl 实验者:xiechoajun
 进样时间 : 2026/06/04 16:25:17 处理者:xiechoajun
 处理时间 (V2) : 2026/06/05 10:04:09
 仪器型号: SHIMADZU LC-2050C(FX274)

<色谱图>

mV

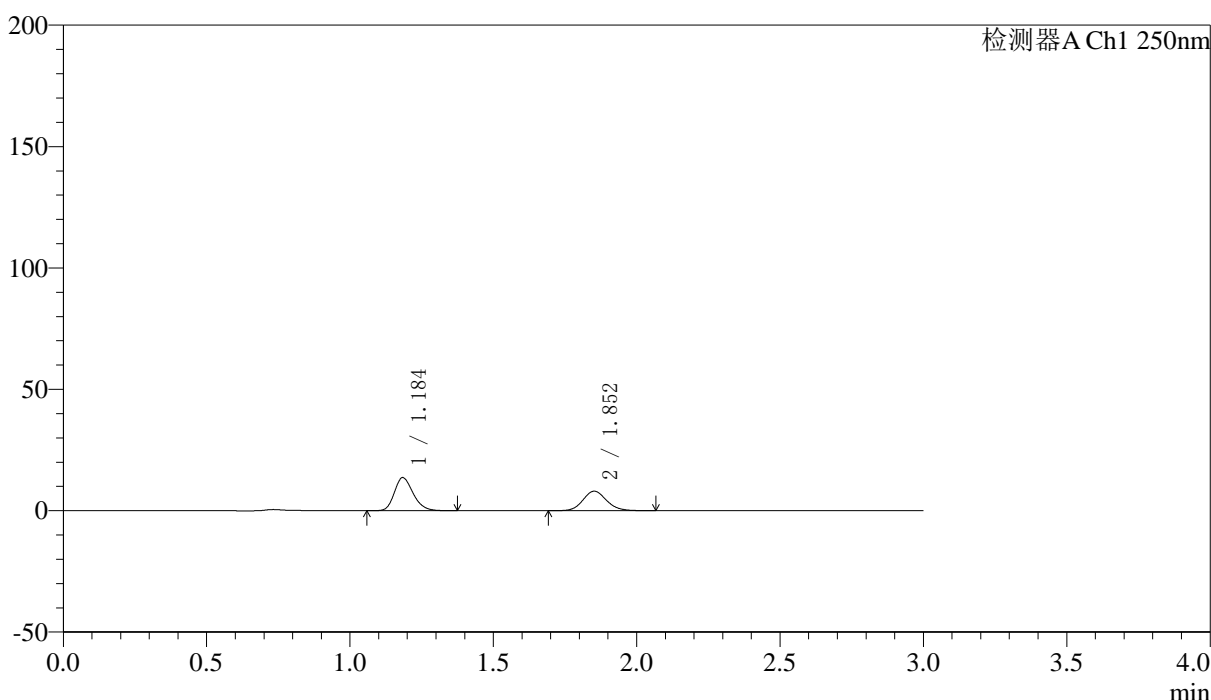

<峰表>

检测器A Ch1 250nm

峰号	保留时间	面积	面积%	高度	理论塔板数(USP)	拖尾因子	分离度(USP)
1	1.184	62357	57.418	13514	1568	1.230	--
2	1.852	46244	42.582	8017	2446	1.119	4.956
总计		108602	100.000	21531			



SMF-227

<样品信息>

色谱柱 : LP-C18(50*4.6mm,5μm)	流速: 1.0ml/min
柱温 : 40°C	波长:250nm
数据文件名: RC\$SMF-227 - 0-71/25-815-2 - zzp-2026051421p-rcqx-1-pH4.5jz-150mg10mg-jf50z-60min-P6.lcd	
方法文件名: RC\$SMF-227 - SMF-227-RC-FX274-250nm.lcm	
批处理文件名: RC\$SMF-227 - SMF-227-20260604-FX274.lcb	
样品瓶号 : 1-52	版本号:6.115
进样体积 : 10μl	实验者:xiechoajun
进样时间 : 2026/06/04 16:28:39	处理者:xiechoajun
处理时间 (V2) : 2026/06/05 10:04:12	
仪器型号: SHIMADZU LC-2050C(FX274)	

<色谱图>

mV

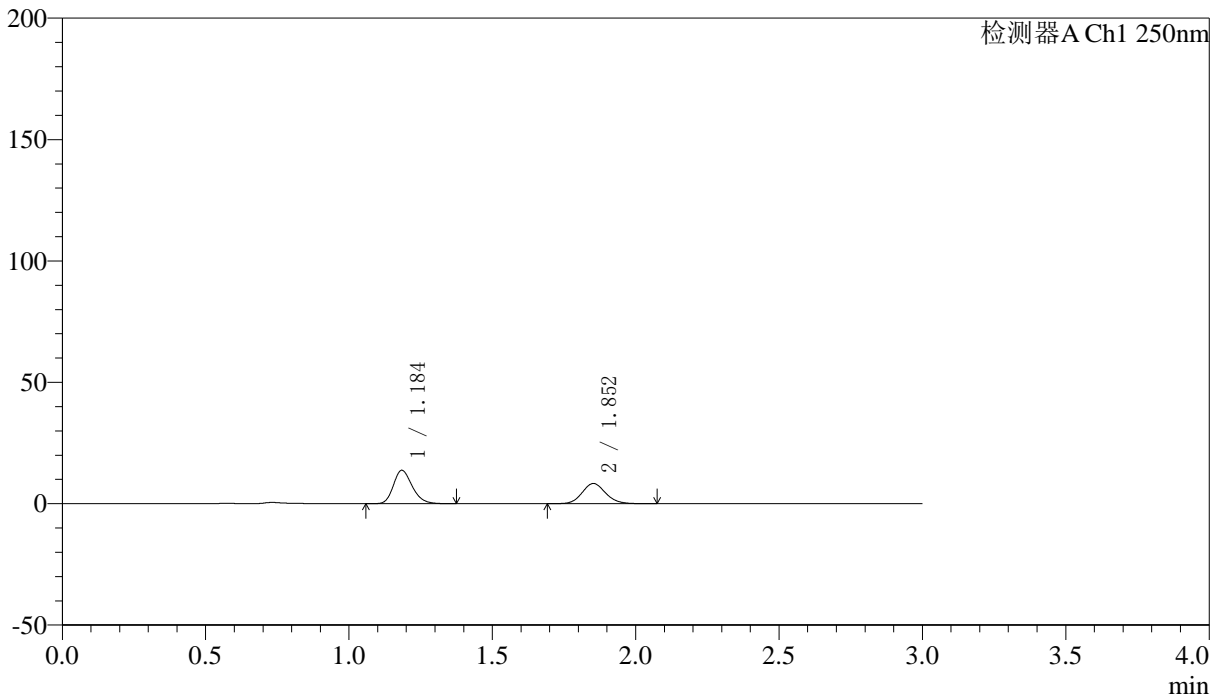

<峰表>

检测器A Ch1 250nm

峰号	保留时间	面积	面积%	高度	理论塔板数(USP)	拖尾因子	分离度(USP)
1	1.184	63000	56.940	13630	1568	1.227	--
2	1.852	47643	43.060	8292	2454	1.116	4.962
总计		110643	100.000	21923			



SMF-227

<样品信息>

色谱柱	: LP-C18(50*4.6mm,5μm)	流速	: 1.0ml/min
柱温	: 40°C	波长	: 250nm
数据文件名	: RC\$SMF-227 - 0-71/25-816-2 - zzp-2026051421p-rcqx-1-pH4.5jz-150mg10mg-jf50z-90min-P1.lcd		
方法文件名	: RC\$SMF-227 - SMF-227-RC-FX274-250nm.lcm		
批处理文件名	: RC\$SMF-227 - SMF-227-20260604-FX274.lcb		
样品瓶号	: 1-8	版本号	: 6.115
进样体积	: 10μl	实验者	: xiechaojun
进样时间	: 2026/06/04 16:32:01	处理者	: xiechaojun
处理时间 (V2)	: 2026/06/05 10:04:15		
仪器型号	: SHIMADZU LC-2050C(FX274)		

<色谱图>

mV

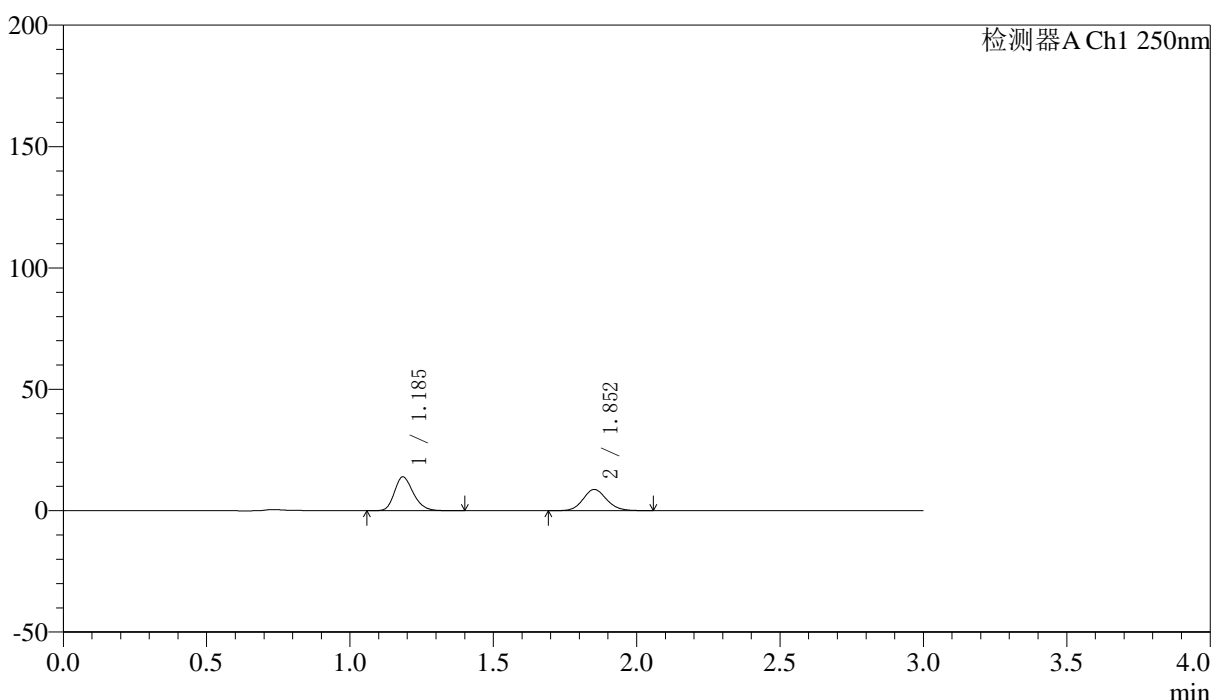

<峰表>

检测器A Ch1 250nm

峰号	保留时间	面积	面积%	高度	理论塔板数(USP)	拖尾因子	分离度(USP)
1	1.185	64051	56.045	13829	1562	1.230	--
2	1.852	50234	43.955	8736	2452	1.115	4.955
总计		114285	100.000	22565			



SMF-227

<样品信息>

色谱柱 : LP-C18(50*4.6mm,5μm) 流速: 1.0ml/min
 柱温 : 40°C 波长:250nm
 数据文件名: RC\$SMF-227 - 0-71/25-817-2 - zzp-2026051421p-rcqx-1-pH4.5jz-150mg10mg-jf50z-90min-P2.lcd
 方法文件名: RC\$SMF-227 - SMF-227-RC-FX274-250nm.lcm
 批处理文件名: RC\$SMF-227 - SMF-227-20260604-FX274.lcb
 样品瓶号 : 1-17 版本号:6.115
 进样体积 : 10μl 实验者:xiechoajun
 进样时间 : 2026/06/04 16:35:24 处理者:xiechoajun
 处理时间 (V2) : 2026/06/05 10:04:18
 仪器型号: SHIMADZU LC-2050C(FX274)

<色谱图>

mV

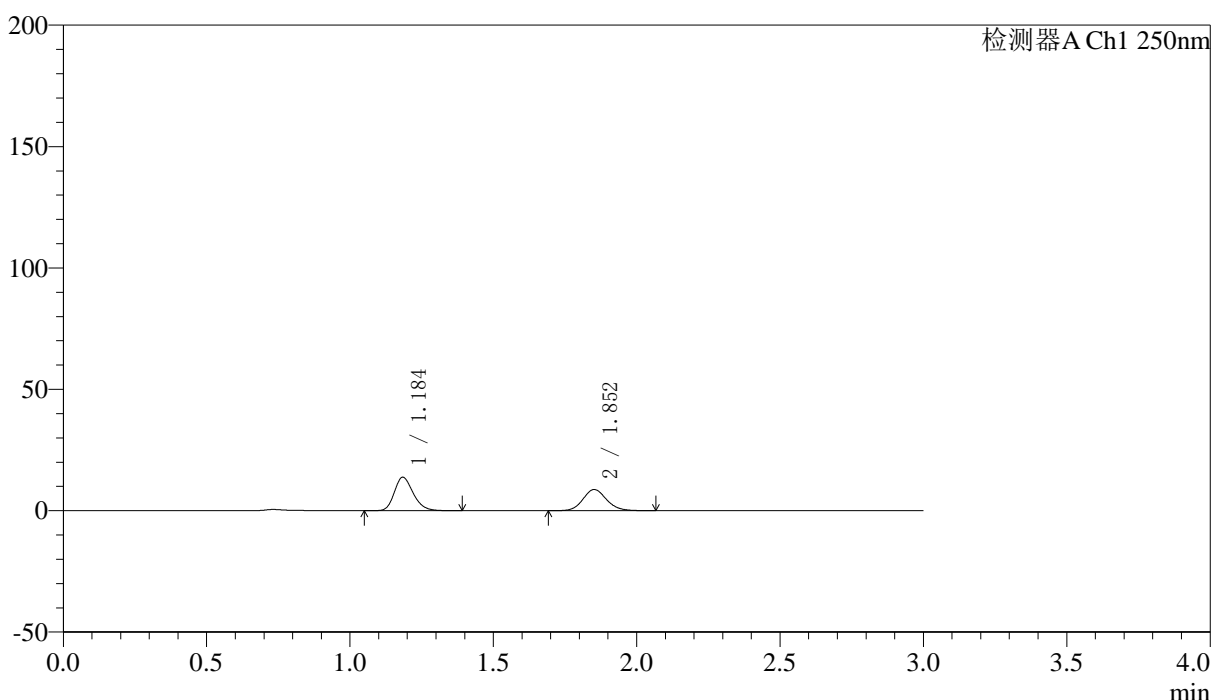

<峰表>

检测器A Ch1 250nm

峰号	保留时间	面积	面积%	高度	理论塔板数(USP)	拖尾因子	分离度(USP)
1	1.184	63343	55.854	13663	1563	1.228	--
2	1.852	50064	44.146	8690	2458	1.116	4.959
总计		113407	100.000	22352			



SMF-227

<样品信息>

色谱柱 : LP-C18(50*4.6mm,5μm) 流速: 1.0ml/min
 柱温 : 40°C 波长:250nm
 数据文件名: RC\$SMF-227 - 0-71/25-818-2 - zzp-2026051421p-rcqx-1-pH4.5jz-150mg10mg-jf50z-90min-P3.lcd
 方法文件名: RC\$SMF-227 - SMF-227-RC-FX274-250nm.lcm
 批处理文件名: RC\$SMF-227 - SMF-227-20260604-FX274.lcb
 样品瓶号 : 1-26 版本号:6.115
 进样体积 : 10μl 实验者:xiechoajun
 进样时间 : 2026/06/04 16:38:48 处理者:xiechoajun
 处理时间 (V2) : 2026/06/05 10:04:20
 仪器型号: SHIMADZU LC-2050C(FX274)

<色谱图>

mV

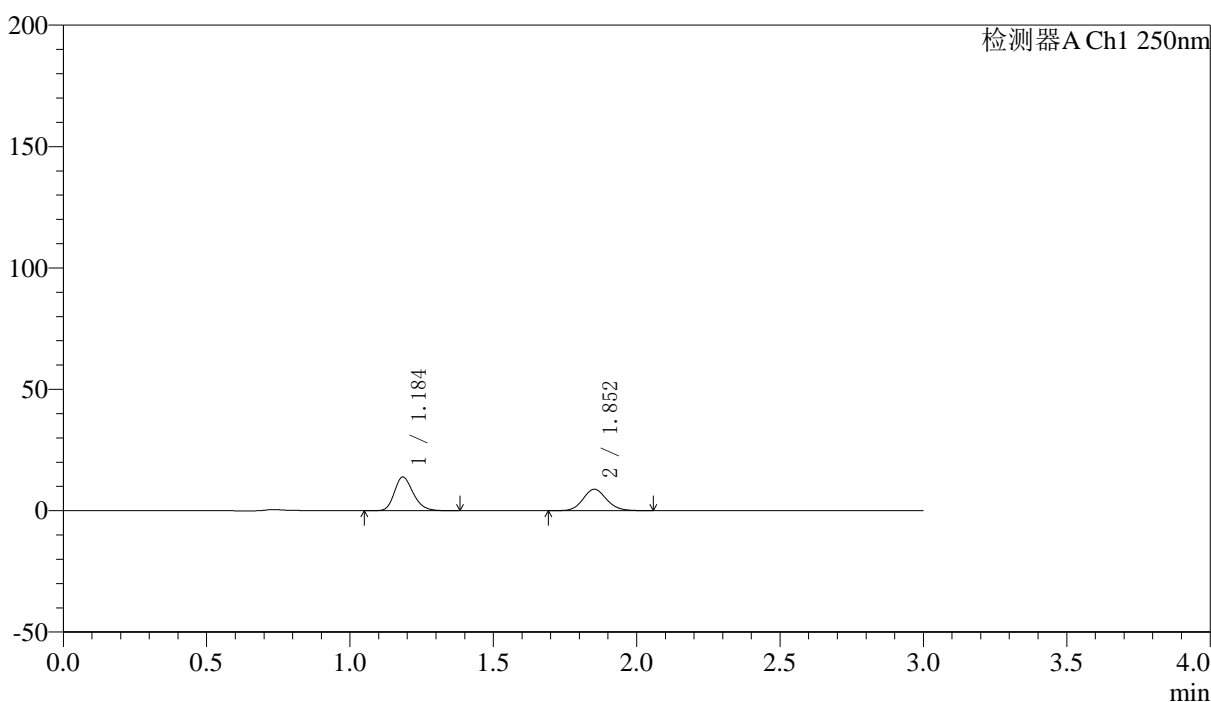

<峰表>

检测器A Ch1 250nm

峰号	保留时间	面积	面积%	高度	理论塔板数(USP)	拖尾因子	分离度(USP)
1	1.184	63598	55.590	13766	1570	1.226	--
2	1.852	50807	44.410	8830	2452	1.117	4.961
总计		114405	100.000	22596			



SMF-227

<样品信息>

色谱柱 : LP-C18(50*4.6mm,5μm) 流速: 1.0ml/min
 柱温 : 40°C 波长:250nm
 数据文件名: RC\$SMF-227 - 0-71/25-819-2 - zzp-2026051421p-rcqx-1-pH4.5jz-150mg10mg-jf50z-90min-P4.lcd
 方法文件名: RC\$SMF-227 - SMF-227-RC-FX274-250nm.lcm
 批处理文件名: RC\$SMF-227 - SMF-227-20260604-FX274.lcb
 样品瓶号 : 1-35 版本号:6.115
 进样体积 : 10μl 实验者:xiechoajun
 进样时间 : 2026/06/04 16:42:11 处理者:xiechoajun
 处理时间 (V2) : 2026/06/05 10:04:23
 仪器型号: SHIMADZU LC-2050C(FX274)

<色谱图>

mV

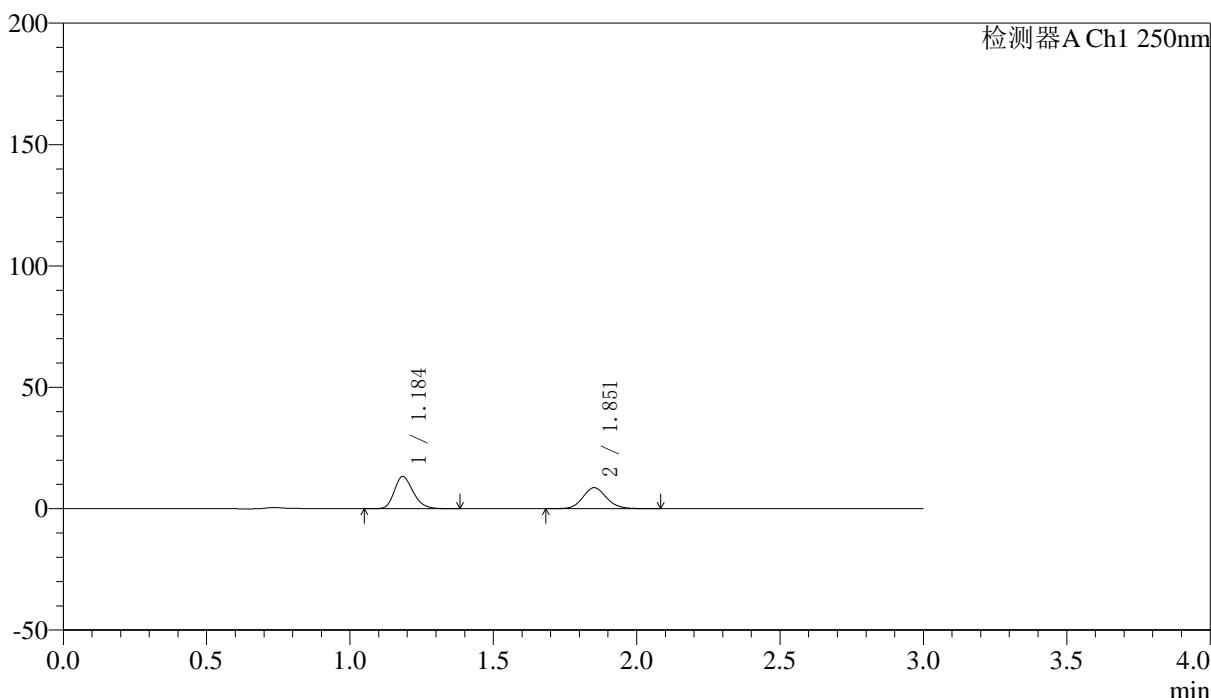

<峰表>

检测器A Ch1 250nm

峰号	保留时间	面积	面积%	高度	理论塔板数(USP)	拖尾因子	分离度(USP)
1	1.184	60684	54.955	13145	1569	1.228	--
2	1.851	49742	45.045	8615	2460	1.115	4.964
总计		110426	100.000	21760			



SMF-227

<样品信息>

色谱柱 : LP-C18(50*4.6mm,5μm) 流速: 1.0ml/min
 柱温 : 40°C 波长:250nm
 数据文件名: RC\$SMF-227 - 0-71/25-820-2 - zzp-2026051421p-rcqx-1-pH4.5jz-150mg10mg-jf50z-90min-P5.lcd
 方法文件名: RC\$SMF-227 - SMF-227-RC-FX274-250nm.lcm
 批处理文件名: RC\$SMF-227 - SMF-227-20260604-FX274.lcb
 样品瓶号 : 1-44 版本号:6.115
 进样体积 : 10μl 实验者:xiechoajun
 进样时间 : 2026/06/04 16:45:34 处理者:xiechoajun
 处理时间 (V2) : 2026/06/05 10:04:25
 仪器型号: SHIMADZU LC-2050C(FX274)

<色谱图>

mV

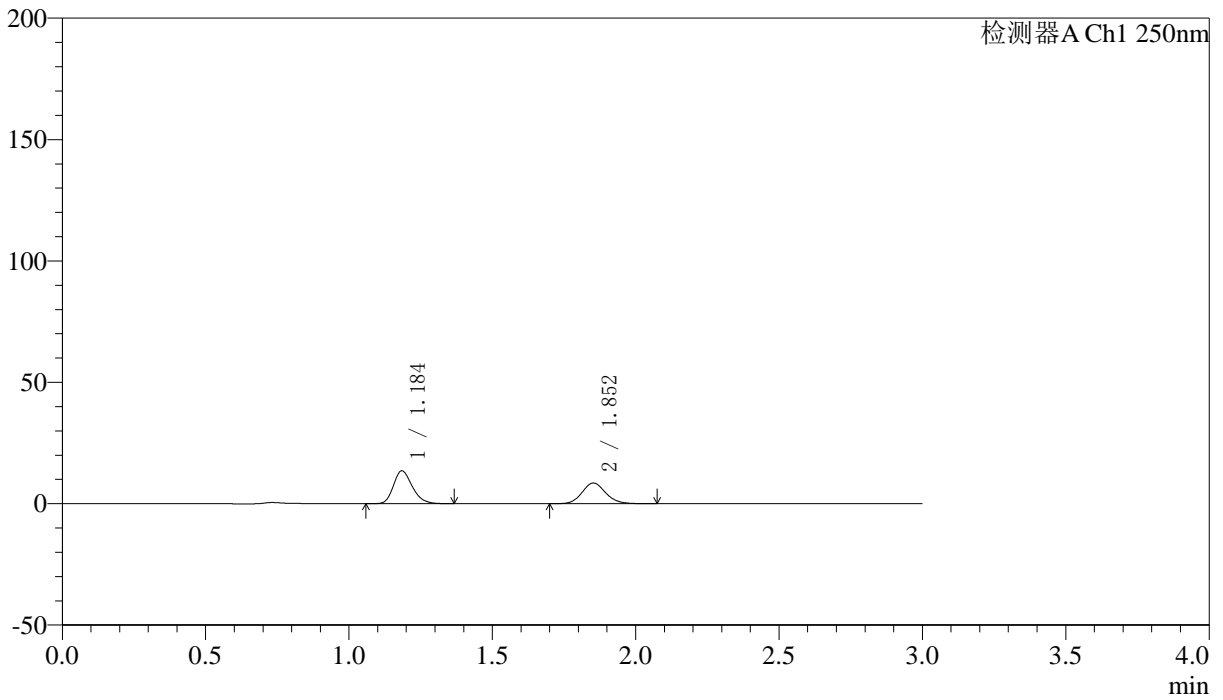

<峰表>

检测器A Ch1 250nm

峰号	保留时间	面积	面积%	高度	理论塔板数(USP)	拖尾因子	分离度(USP)
1	1.184	62120	55.920	13418	1557	1.230	--
2	1.852	48968	44.080	8496	2445	1.119	4.948
总计		111088	100.000	21914			



SMF-227

<样品信息>

色谱柱 : LP-C18(50*4.6mm,5μm) 流速: 1.0ml/min
 柱温 : 40°C 波长:250nm
 数据文件名: RC\$SMF-227 - 0-71/25-821-2 - zzp-2026051421p-rcqx-1-pH4.5jz-150mg10mg-jf50z-90min-P6.lcd
 方法文件名: RC\$SMF-227 - SMF-227-RC-FX274-250nm.lcm
 批处理文件名: RC\$SMF-227 - SMF-227-20260604-FX274.lcb
 样品瓶号 : 1-53 版本号:6.115
 进样体积 : 10μl 实验者:xiechoajun
 进样时间 : 2026/06/04 16:48:56 处理者:xiechoajun
 处理时间 (V2) : 2026/06/05 10:04:28
 仪器型号: SHIMADZU LC-2050C(FX274)

<色谱图>

mV

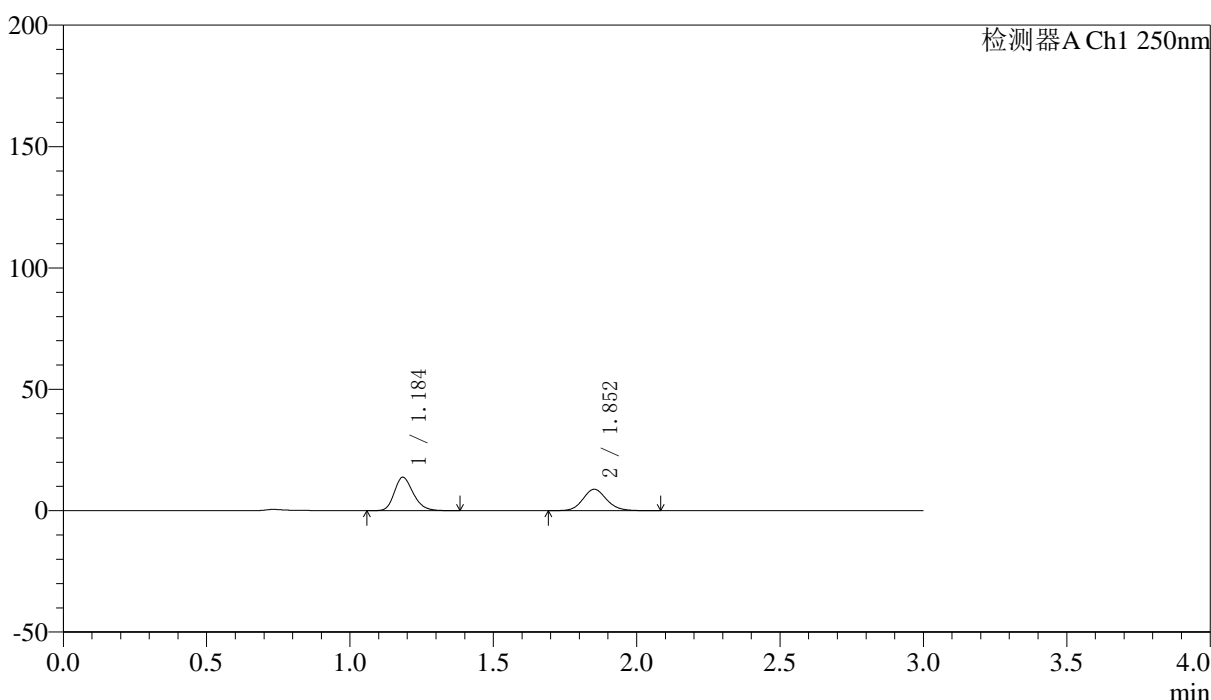

<峰表>

检测器A Ch1 250nm

峰号	保留时间	面积	面积%	高度	理论塔板数(USP)	拖尾因子	分离度(USP)
1	1.184	63114	55.473	13614	1555	1.228	--
2	1.852	50660	44.527	8777	2449	1.123	4.948
总计		113773	100.000	22391			



SMF-227

<样品信息>

色谱柱 : LP-C18(50*4.6mm,5μm)	流速: 1.0ml/min
柱温 : 40°C	波长:250nm
数据文件名: RC\$SMF-227 - 0-71/25-822-2 - zzp-2026051421p-rcqx-1-pH4.5jz-150mg10mg-jf50z-120min-P1.lcd	
方法文件名: RC\$SMF-227 - SMF-227-RC-FX274-250nm.lcm	
批处理文件名: RC\$SMF-227 - SMF-227-20260604-FX274.lcb	
样品瓶号 : 4-1	版本号:6.115
进样体积 : 10μl	实验者:xiechoajun
进样时间 : 2026/06/04 16:52:19	处理者:xiechoajun
处理时间 (V2) : 2026/06/05 10:04:31	
仪器型号: SHIMADZU LC-2050C(FX274)	

<色谱图>

mV

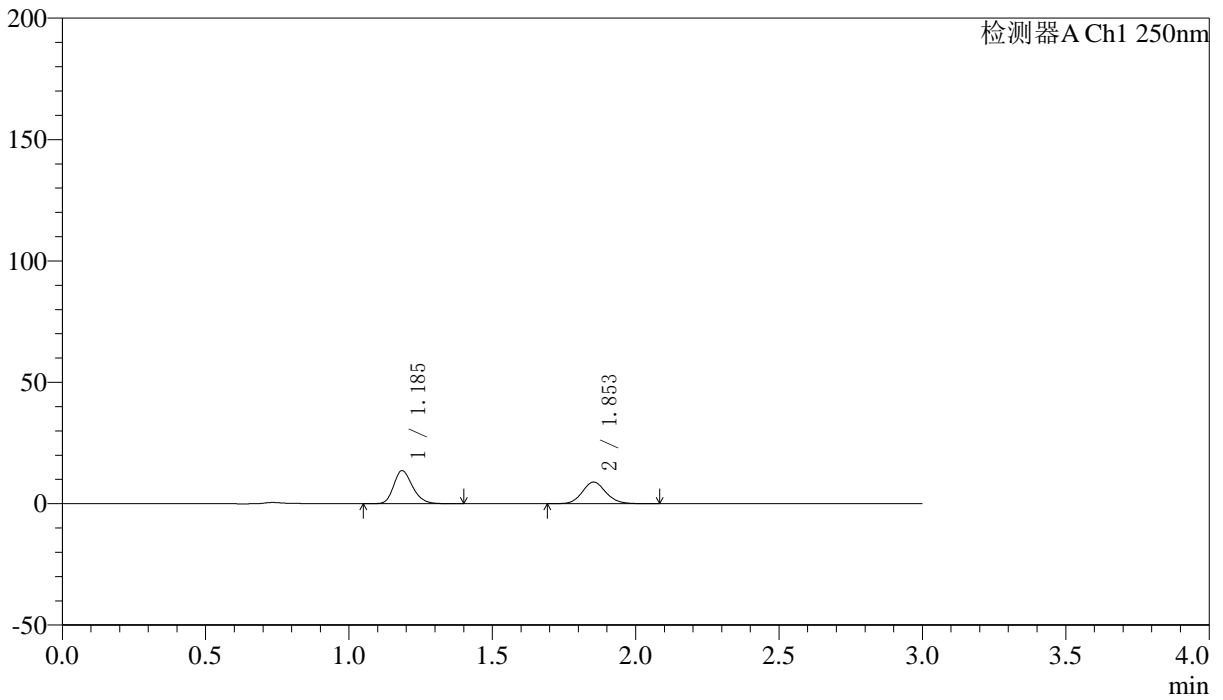

<峰表>

检测器A Ch1 250nm

峰号	保留时间	面积	面积%	高度	理论塔板数(USP)	拖尾因子	分离度(USP)
1	1.185	62527	54.991	13547	1564	1.224	--
2	1.853	51177	45.009	8910	2463	1.115	4.959
总计		113704	100.000	22457			



SMF-227

<样品信息>

色谱柱	: LP-C18(50*4.6mm,5μm)	流速	: 1.0ml/min
柱温	: 40°C	波长	: 250nm
数据文件名	: RC\$SMF-227 - 0-71/25-823-2 - zzp-2026051421p-rcqx-1-pH4.5jz-150mg10mg-jf50z-120min-P2.lcd		
方法文件名	: RC\$SMF-227 - SMF-227-RC-FX274-250nm.lcm		
批处理文件名	: RC\$SMF-227 - SMF-227-20260604-FX274.lcb		
样品瓶号	: 4-10	版本号	: 6.115
进样体积	: 10μl	实验者	: xiechaojun
进样时间	: 2026/06/04 16:55:41	处理者	: xiechaojun
处理时间 (V2)	: 2026/06/05 10:04:33		
仪器型号	: SHIMADZU LC-2050C(FX274)		

<色谱图>

mV

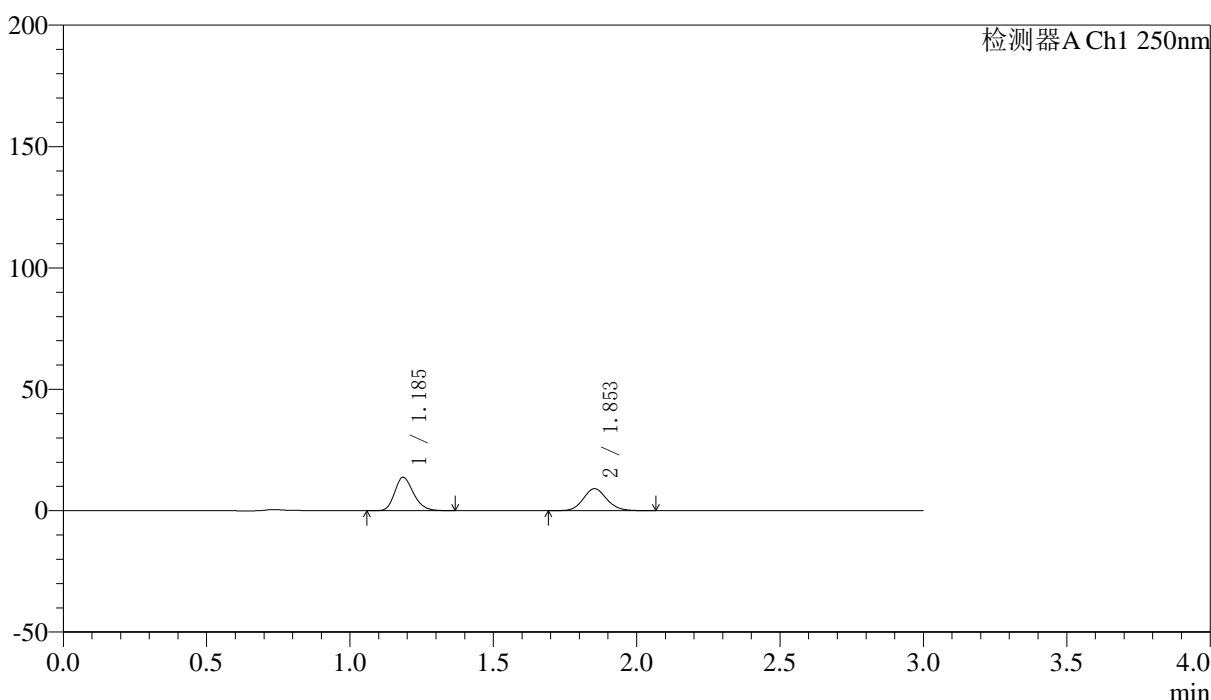

<峰表>

检测器A Ch1 250nm

峰号	保留时间	面积	面积%	高度	理论塔板数(USP)	拖尾因子	分离度(USP)
1	1.185	62990	54.795	13683	1568	1.223	--
2	1.853	51965	45.205	9057	2463	1.117	4.962
总计		114956	100.000	22740			



SMF-227

<样品信息>

色谱柱 : LP-C18(50*4.6mm,5μm)	流速: 1.0ml/min
柱温 : 40°C	波长:250nm
数据文件名: RC\$SMF-227 - 0-71/25-824-2 - zzp-2026051421p-rcqx-1-pH4.5jz-150mg10mg-jf50z-120min-P3.lcd	
方法文件名: RC\$SMF-227 - SMF-227-RC-FX274-250nm.lcm	
批处理文件名: RC\$SMF-227 - SMF-227-20260604-FX274.lcb	
样品瓶号 : 4-19	版本号:6.115
进样体积 : 10μl	实验者:xiechoajun
进样时间 : 2026/06/04 16:59:04	处理者:xiechoajun
处理时间 (V2) : 2026/06/05 10:04:36	
仪器型号: SHIMADZU LC-2050C(FX274)	

<色谱图>

mV

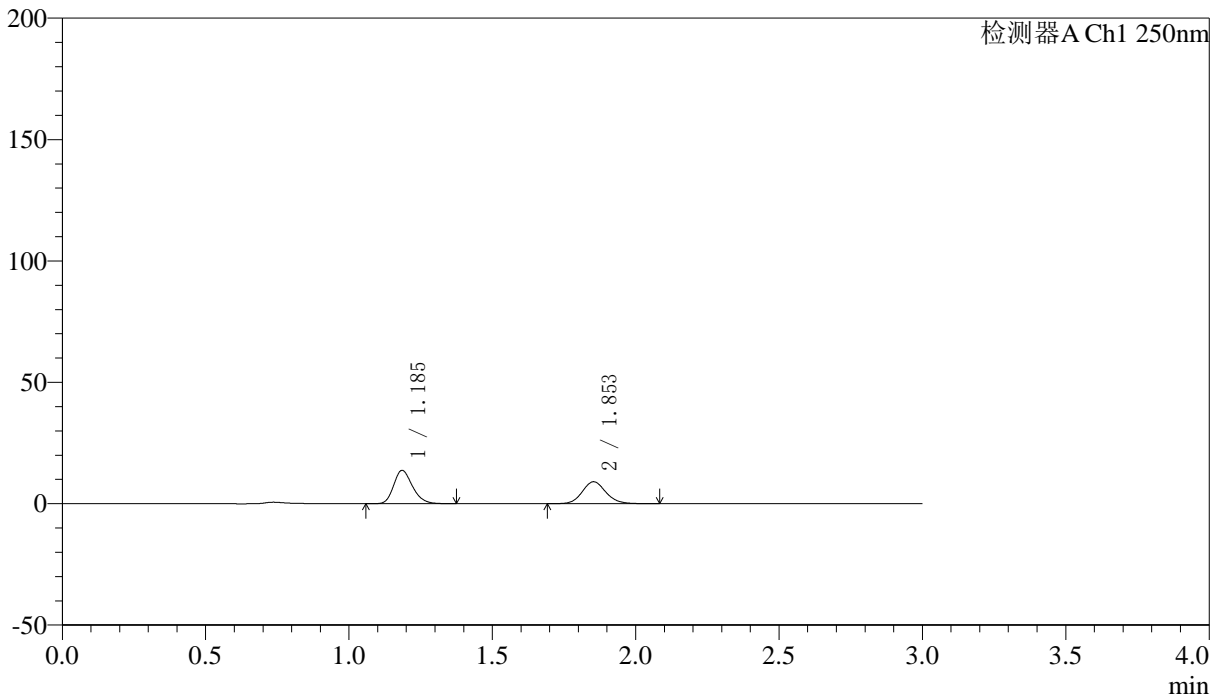

<峰表>

检测器A Ch1 250nm

峰号	保留时间	面积	面积%	高度	理论塔板数(USP)	拖尾因子	分离度(USP)
1	1.185	62799	54.707	13630	1563	1.226	--
2	1.853	51992	45.293	9024	2460	1.120	4.956
总计		114791	100.000	22654			



SMF-227

<样品信息>

色谱柱	: LP-C18(50*4.6mm,5μm)	流速	: 1.0ml/min
柱温	: 40°C	波长	: 250nm
数据文件名	: RC\$SMF-227 - 0-71/25-825-2 - zzp-2026051421p-rcqx-1-pH4.5jz-150mg10mg-jf50z-120min-P4.lcd		
方法文件名	: RC\$SMF-227 - SMF-227-RC-FX274-250nm.lcm		
批处理文件名	: RC\$SMF-227 - SMF-227-20260604-FX274.lcb		
样品瓶号	: 4-28	版本号	: 6.115
进样体积	: 10μl	实验者	: xiechaojun
进样时间	: 2026/06/04 17:02:27	处理者	: xiechaojun
处理时间 (V2)	: 2026/06/05 10:04:38		
仪器型号	: SHIMADZU LC-2050C(FX274)		

<色谱图>

mV

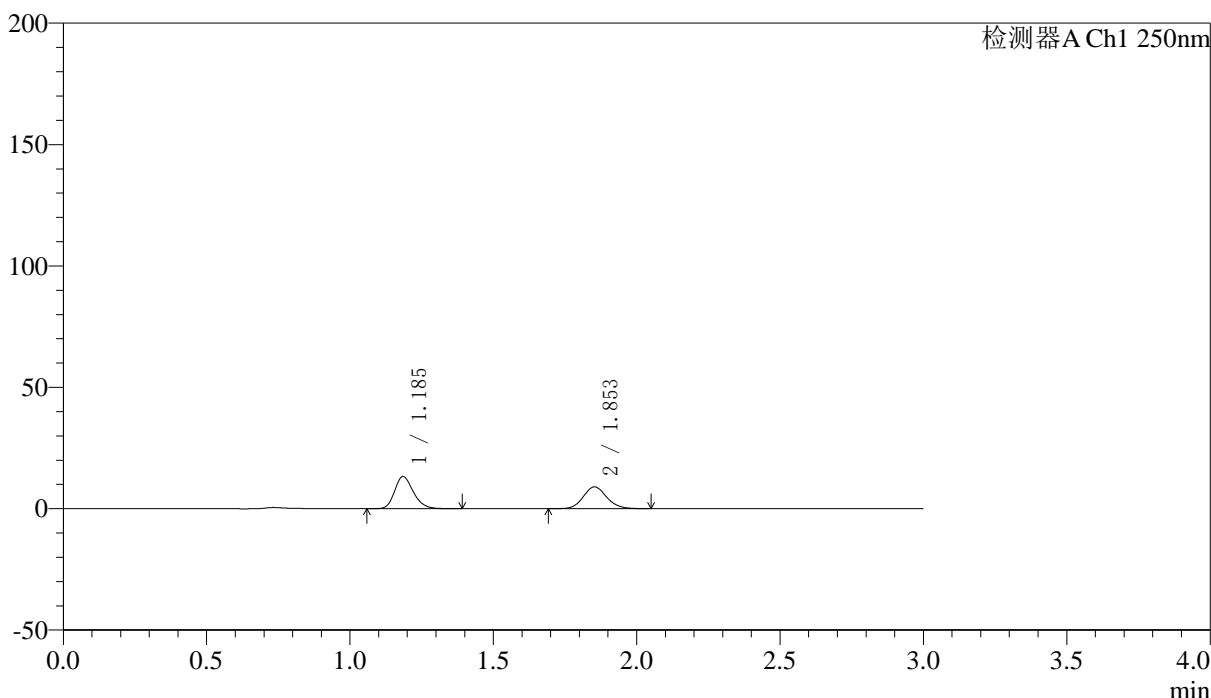

<峰表>

检测器A Ch1 250nm

峰号	保留时间	面积	面积%	高度	理论塔板数(USP)	拖尾因子	分离度(USP)
1	1.185	60415	54.109	13163	1582	1.223	--
2	1.853	51240	45.891	8966	2478	1.114	4.982
总计		111655	100.000	22129			



SMF-227

<样品信息>

色谱柱	: LP-C18(50*4.6mm,5μm)	流速	: 1.0ml/min
柱温	: 40°C	波长	: 250nm
数据文件名	: RC\$SMF-227 - 0-71/25-826-2 - zzp-2026051421p-rcqx-1-pH4.5jz-150mg10mg-jf50z-120min-P5.lcd		
方法文件名	: RC\$SMF-227 - SMF-227-RC-FX274-250nm.lcm		
批处理文件名	: RC\$SMF-227 - SMF-227-20260604-FX274.lcb		
样品瓶号	: 4-37	版本号	: 6.115
进样体积	: 10μl	实验者	: xiechaojun
进样时间	: 2026/06/04 17:05:50	处理者	: xiechaojun
处理时间 (V2)	: 2026/06/05 10:04:41		
仪器型号	: SHIMADZU LC-2050C(FX274)		

<色谱图>

mV

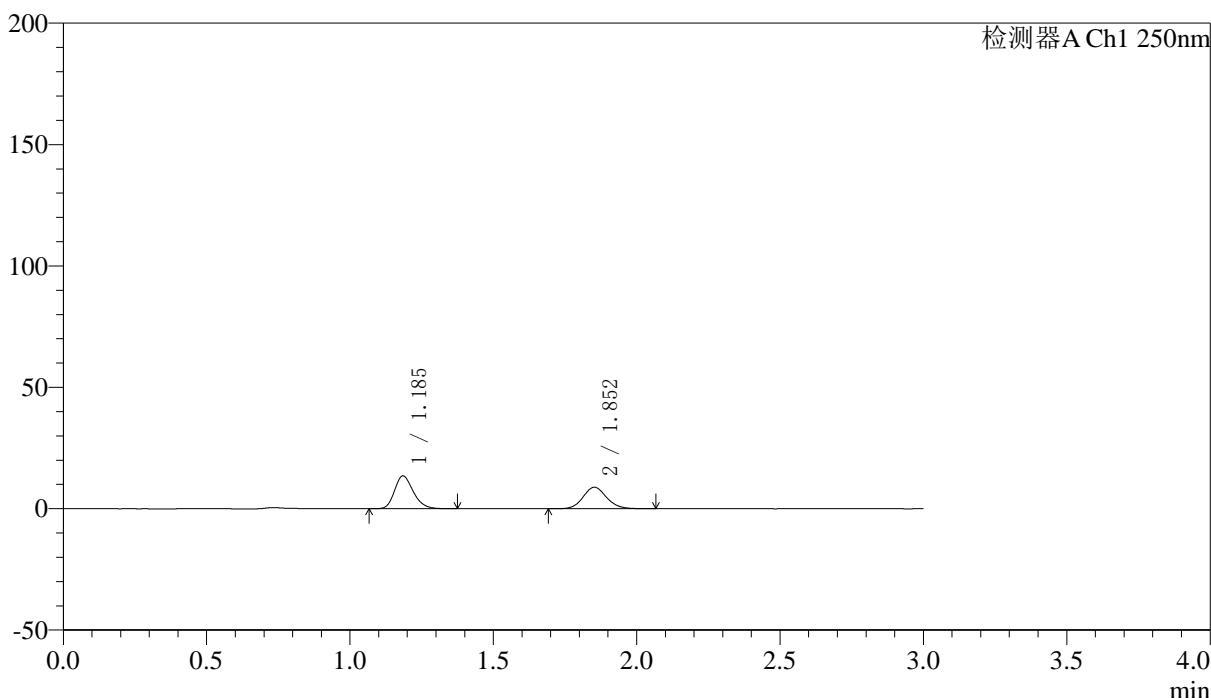

<峰表>

检测器A Ch1 250nm

峰号	保留时间	面积	面积%	高度	理论塔板数(USP)	拖尾因子	分离度(USP)
1	1.185	61650	54.847	13422	1582	1.227	--
2	1.852	50753	45.153	8842	2475	1.112	4.979
总计		112402	100.000	22264			



SMF-227

<样品信息>

色谱柱	: LP-C18(50*4.6mm,5μm)	流速	: 1.0ml/min
柱温	: 40°C	波长	: 250nm
数据文件名	: RC\$SMF-227 - 0-71/25-827-2 - zzp-2026051421p-rcqx-1-pH4.5jz-150mg10mg-jf50z-120min-P6.lcd		
方法文件名	: RC\$SMF-227 - SMF-227-RC-FX274-250nm.lcm		
批处理文件名	: RC\$SMF-227 - SMF-227-20260604-FX274.lcb		
样品瓶号	: 4-46	版本号	: 6.115
进样体积	: 10μl	实验者	: xiechaojun
进样时间	: 2026/06/04 17:09:12	处理者	: xiechaojun
处理时间 (V2)	: 2026/06/05 10:04:44		
仪器型号	: SHIMADZU LC-2050C(FX274)		

<色谱图>

mV

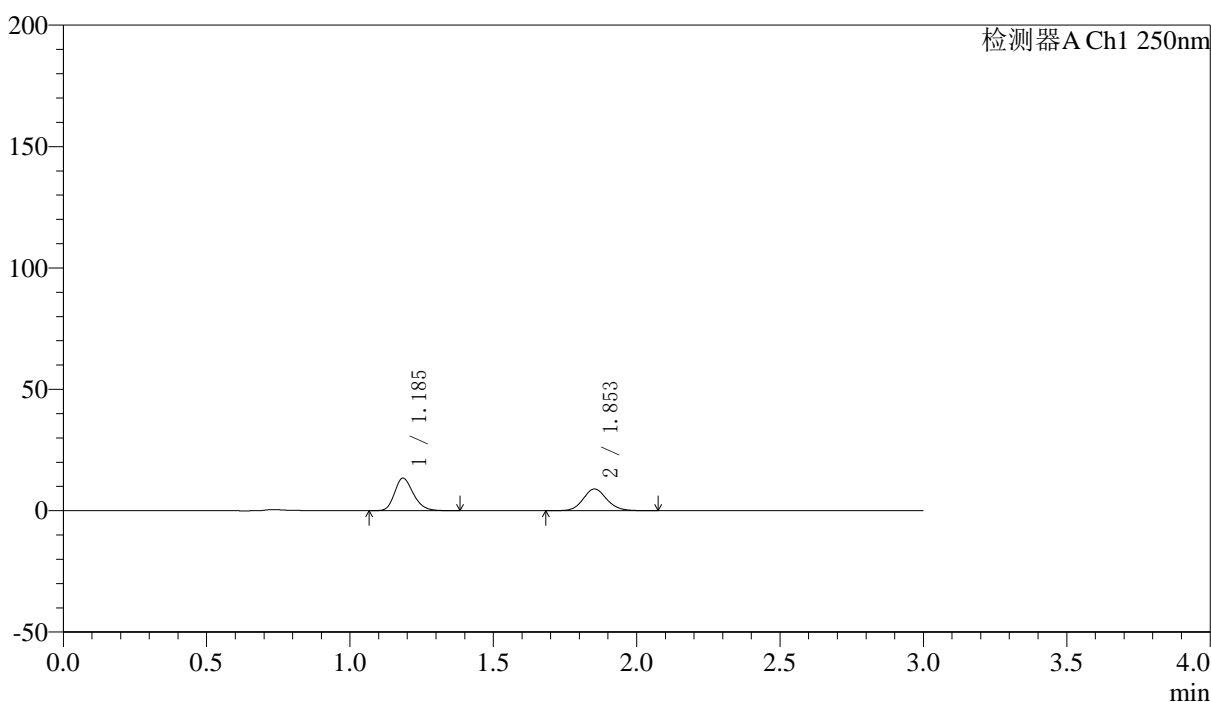

<峰表>

检测器A Ch1 250nm

峰号	保留时间	面积	面积%	高度	理论塔板数(USP)	拖尾因子	分离度(USP)
1	1.185	61318	54.417	13325	1574	1.226	--
2	1.853	51364	45.583	8939	2464	1.113	4.969
总计		112682	100.000	22264			



SMF-227

<样品信息>

色谱柱	: LP-C18(50*4.6mm,5μm)	流速	: 1.0ml/min
柱温	: 40°C	波长	: 250nm
数据文件名	: RC\$SMF-227 - 0-71/25-828-2 - zzp-2026051421p-rcqx-1-pH4.5jz-150mg10mg-jf50z-jxzs-P1.lcd		
方法文件名	: RC\$SMF-227 - SMF-227-RC-FX274-250nm.lcm		
批处理文件名	: RC\$SMF-227 - SMF-227-20260604-FX274.lcb		
样品瓶号	: 4-2	版本号	: 6.115
进样体积	: 10μl	实验者	: xiechaojun
进样时间	: 2026/06/04 17:12:35	处理者	: xiechaojun
处理时间 (V2)	: 2026/06/05 10:04:46		
仪器型号	: SHIMADZU LC-2050C(FX274)		

<色谱图>

mV

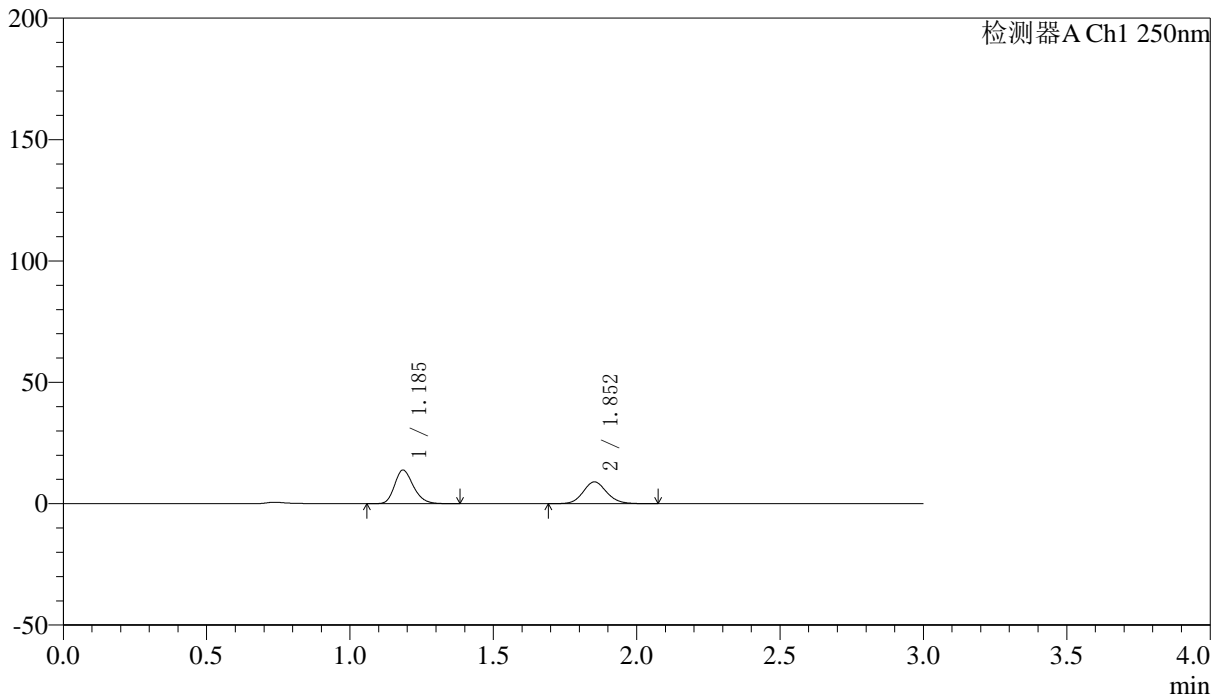

<峰表>

检测器A Ch1 250nm

峰号	保留时间	面积	面积%	高度	理论塔板数(USP)	拖尾因子	分离度(USP)
1	1.185	63308	55.085	13754	1570	1.227	--
2	1.852	51620	44.915	8958	2454	1.115	4.959
总计		114928	100.000	22712			



SMF-227

<样品信息>

色谱柱	: LP-C18(50*4.6mm,5μm)	流速	: 1.0ml/min
柱温	: 40°C	波长	: 250nm
数据文件名	: RC\$SMF-227 - 0-71/25-829-2 - zzp-2026051421p-rcqx-1-pH4.5jz-150mg10mg-jf50z-jxzs-P2.lcd		
方法文件名	: RC\$SMF-227 - SMF-227-RC-FX274-250nm.lcm		
批处理文件名	: RC\$SMF-227 - SMF-227-20260604-FX274.lcb		
样品瓶号	: 4-11	版本号	: 6.115
进样体积	: 10μl	实验者	: xiechaojun
进样时间	: 2026/06/04 17:15:57	处理者	: xiechaojun
处理时间 (V2)	: 2026/06/05 10:04:49		
仪器型号	: SHIMADZU LC-2050C(FX274)		

<色谱图>

mV

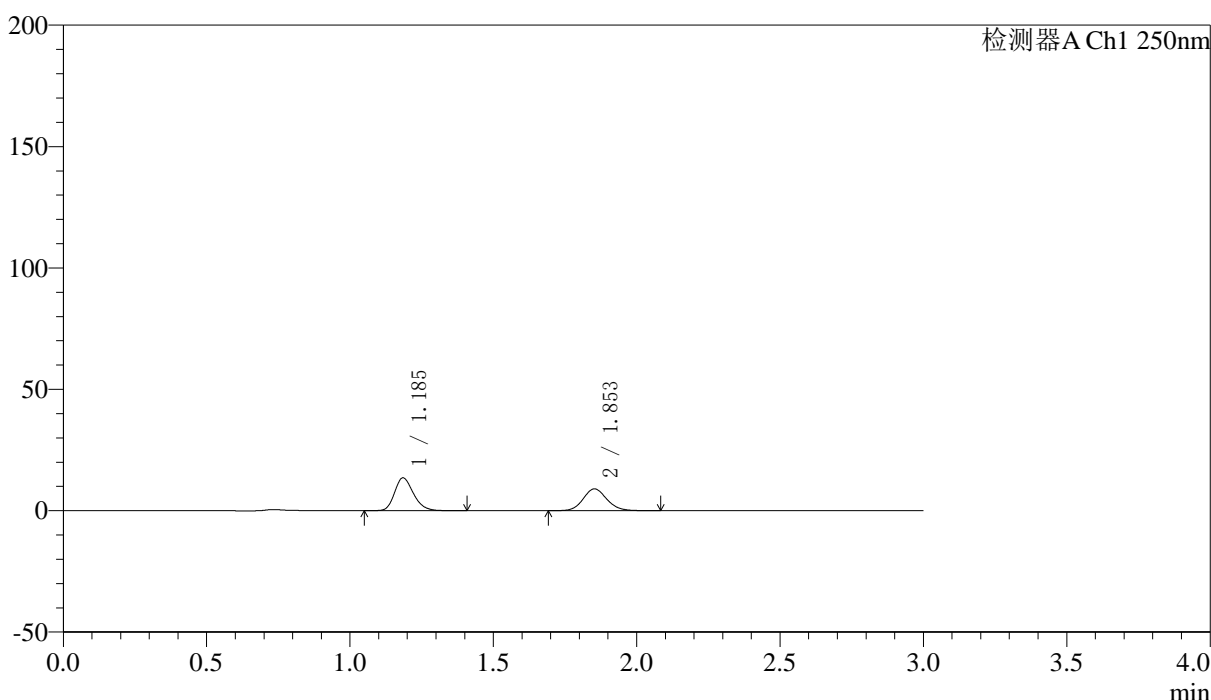

<峰表>

检测器A Ch1 250nm

峰号	保留时间	面积	面积%	高度	理论塔板数(USP)	拖尾因子	分离度(USP)
1	1.185	62410	54.607	13458	1557	1.224	--
2	1.853	51879	45.393	8990	2447	1.114	4.946
总计		114289	100.000	22448			

〈样品信息〉

色谱柱 : LP-C18(50*4.6mm,5 μ m) 流速: 1.0ml/min
柱温 : 40 $^{\circ}$ C 波长:250nm
数据文件名: RC\$SMF-227 - 0-71/25-830-2 - zzp-2026051421p-rcqx-1-pH4.5jz-150mg10mg-jf50z-jxzs-P3.lcd
方法文件名: RC\$SMF-227 - SMF-227-RC-FX274-250nm.lcm
批处理文件名: RC\$SMF-227 - SMF-227-20260604-FX274.lcb
样品瓶号 : 4-20
进样体积 : 10 μ l 版本号:6.115
进样时间 : 2026/06/04 17:19:20 实验者:xiechaojun
处理时间(V2) : 2026/06/05 10:04:52 处理者:xiechaojun
仪器型号: SHIMADZU LC-2050C(FX274)

〈色谱图〉

mV

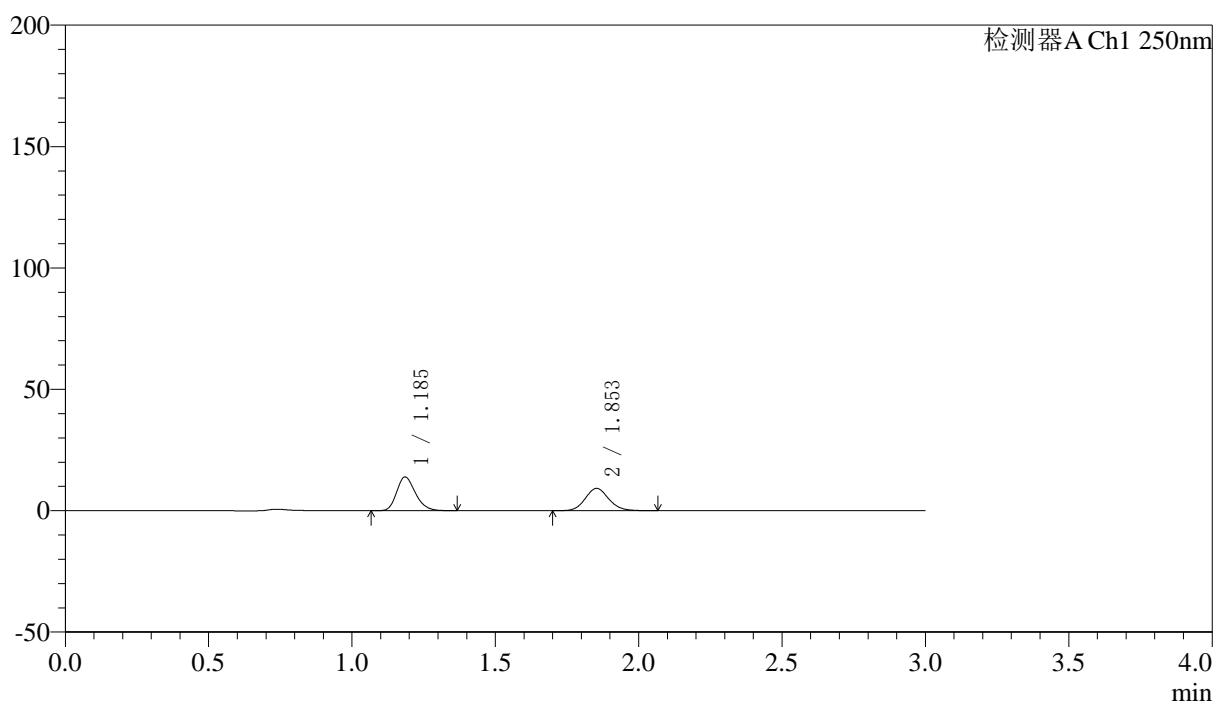

〈峰表〉

检测器A Ch1 250nm

峰号	保留时间	面积	面积%	高度	理论塔板数(USP)	拖尾因子	分离度(USP)
1	1.185	63589	54.724	13834	1570	1.224	--
2	1.853	52610	45.276	9174	2467	1.115	4.966
总计		116199	100.000	23008			



SMF-227

<样品信息>

色谱柱 : LP-C18(50*4.6mm,5μm)	流速: 1.0ml/min
柱温 : 40°C	波长:250nm
数据文件名: RC\$SMF-227 - 0-71/25-831-2 - zzp-2026051421p-rcqx-1-pH4.5jz-150mg10mg-jf50z-jxzs-P4.lcd	
方法文件名: RC\$SMF-227 - SMF-227-RC-FX274-250nm.lcm	
批处理文件名: RC\$SMF-227 - SMF-227-20260604-FX274.lcb	
样品瓶号 : 4-29	版本号:6.115
进样体积 : 10μl	实验者:xiechoajun
进样时间 : 2026/06/04 17:22:42	处理者:xiechoajun
处理时间 (V2) : 2026/06/05 10:04:55	
仪器型号: SHIMADZU LC-2050C(FX274)	

<色谱图>

mV

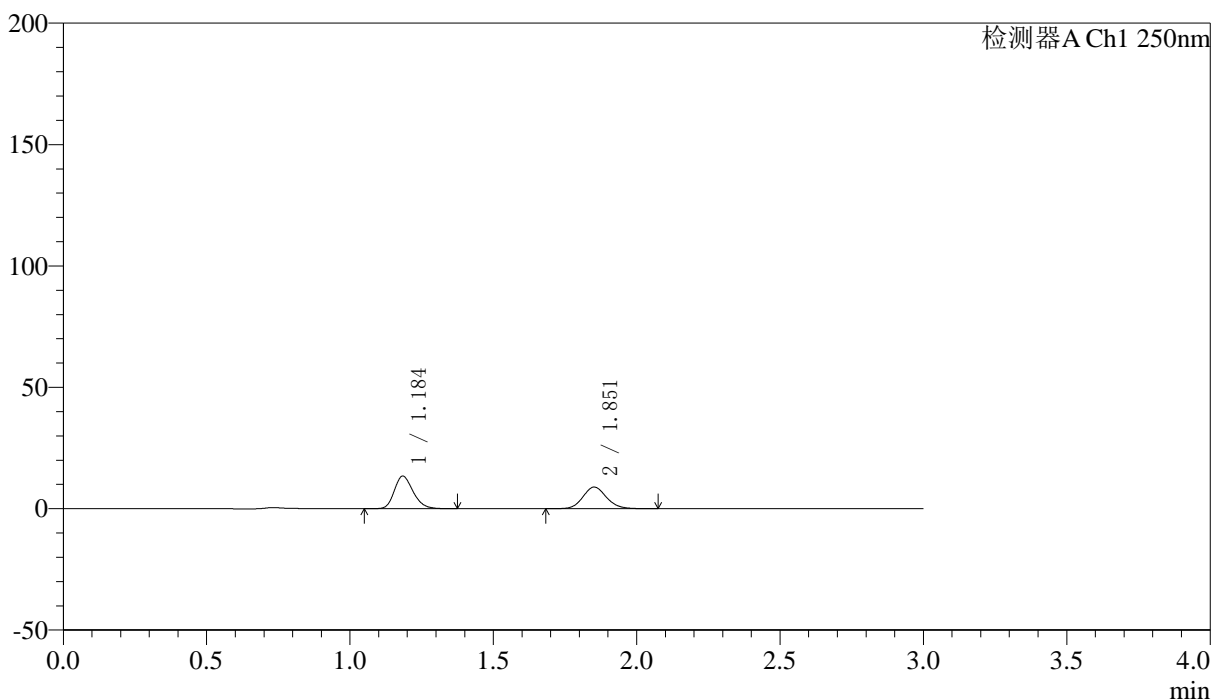

<峰表>

检测器A Ch1 250nm

峰号	保留时间	面积	面积%	高度	理论塔板数(USP)	拖尾因子	分离度(USP)
1	1.184	61528	54.531	13342	1573	1.220	--
2	1.851	51304	45.469	8884	2454	1.117	4.965
总计		112832	100.000	22226			



SMF-227

<样品信息>

色谱柱 : LP-C18(50*4.6mm,5μm) 流速: 1.0ml/min
 柱温 : 40°C 波长:250nm
 数据文件名: RC\$SMF-227 - 0-71/25-832-2 - zzp-2026051421p-rcqx-1-pH4.5jz-150mg10mg-jf50z-jxzs-P5.lcd
 方法文件名: RC\$SMF-227 - SMF-227-RC-FX274-250nm.lcm
 批处理文件名: RC\$SMF-227 - SMF-227-20260604-FX274.lcb
 样品瓶号 : 4-38 版本号:6.115
 进样体积 : 10μl 实验者:xiechoajun
 进样时间 : 2026/06/04 17:26:04 处理者:xiechoajun
 处理时间 (V2) : 2026/06/05 10:04:57
 仪器型号: SHIMADZU LC-2050C(FX274)

<色谱图>

mV

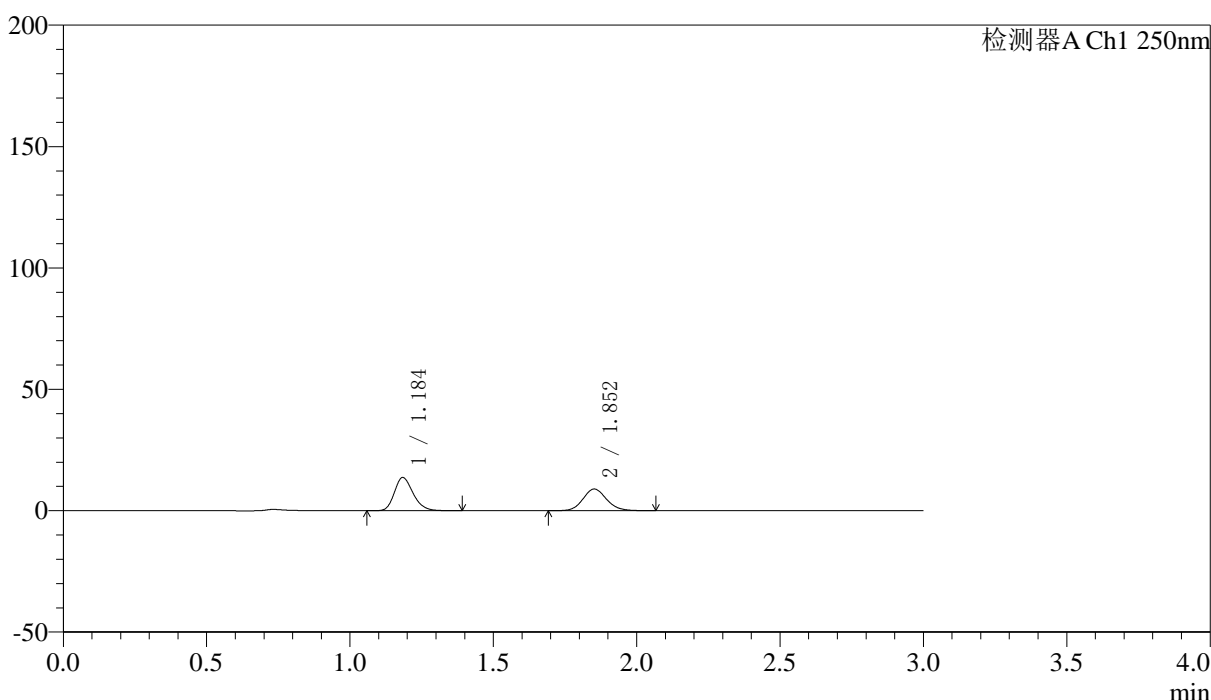

<峰表>

检测器A Ch1 250nm

峰号	保留时间	面积	面积%	高度	理论塔板数(USP)	拖尾因子	分离度(USP)
1	1.184	62471	54.925	13549	1578	1.230	--
2	1.852	51267	45.075	8907	2459	1.116	4.971
总计		113738	100.000	22456			

〈样品信息〉

色谱柱 : LP-C18(50*4.6mm,5 μ m) 流速: 1.0ml/min
 柱温 : 40 $^{\circ}$ C 波长:250nm
 数据文件名: RC\$SMF-227 - 0-71/25-833-2 - zzp-2026051421p-rcqx-1-pH4.5jz-150mg10mg-jf50z-jxzs-P6.lcd
 方法文件名: RC\$SMF-227 - SMF-227-RC-FX274-250nm.lcm
 批处理文件名: RC\$SMF-227 - SMF-227-20260604-FX274.lcb
 样品瓶号 : 4-47
 进样体积 : 10 μ l 版本号:6.115
 进样时间 : 2026/06/04 17:29:26 实验者:xiechaojun
 处理时间(V2) : 2026/06/05 10:05:00 处理者:xiechaojun
 仪器型号: SHIMADZU LC-2050C(FX274)

〈色谱图〉

mV

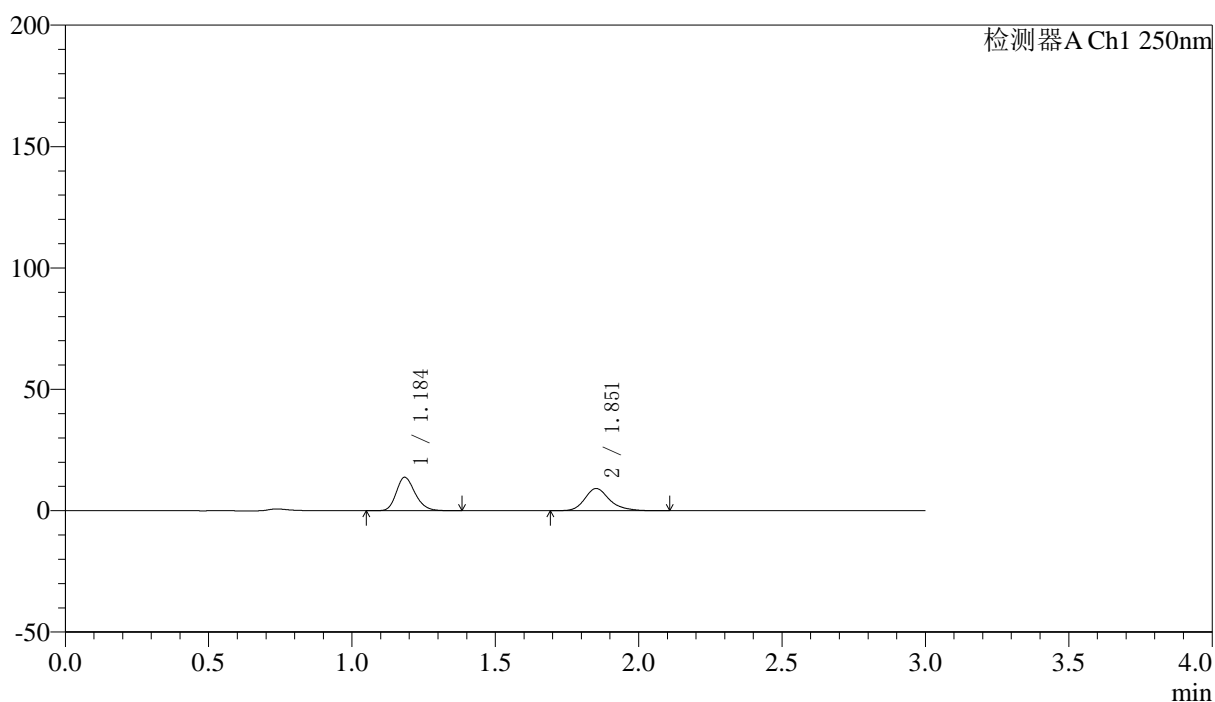

〈峰表〉

检测器A Ch1 250nm

峰号	保留时间	面积	面积%	高度	理论塔板数(USP)	拖尾因子	分离度(USP)
1	1.184	63298	53.287	13667	1560	1.223	--
2	1.851	55490	46.713	9115	2334	1.246	4.886
总计		118788	100.000	22782			

〈样品信息〉

色谱柱 : LP-C18(50*4.6mm,5 μ m) 流速: 1.0ml/min
 柱温 : 40 $^{\circ}$ C 波长:250nm
 数据文件名: RC\$SMF-227 - 0-71/25-834-2 - zzp-2026051421p-rcqx-1-pH4.5jz-150mg10mg-jf50z-dz2-1.lcd
 方法文件名: RC\$SMF-227 - SMF-227-RC-FX274-250nm.lcm
 批处理文件名: RC\$SMF-227 - SMF-227-20260604-FX274.lcb
 样品瓶号 : 1-27
 进样体积 : 10 μ l 版本号:6.115
 进样时间 : 2026/06/04 17:32:49 实验者:xiechoajun
 处理时间(V2) : 2026/06/05 10:05:03 处理者:xiechoajun
 仪器型号: SHIMADZU LC-2050C(FX274)

〈色谱图〉

mV

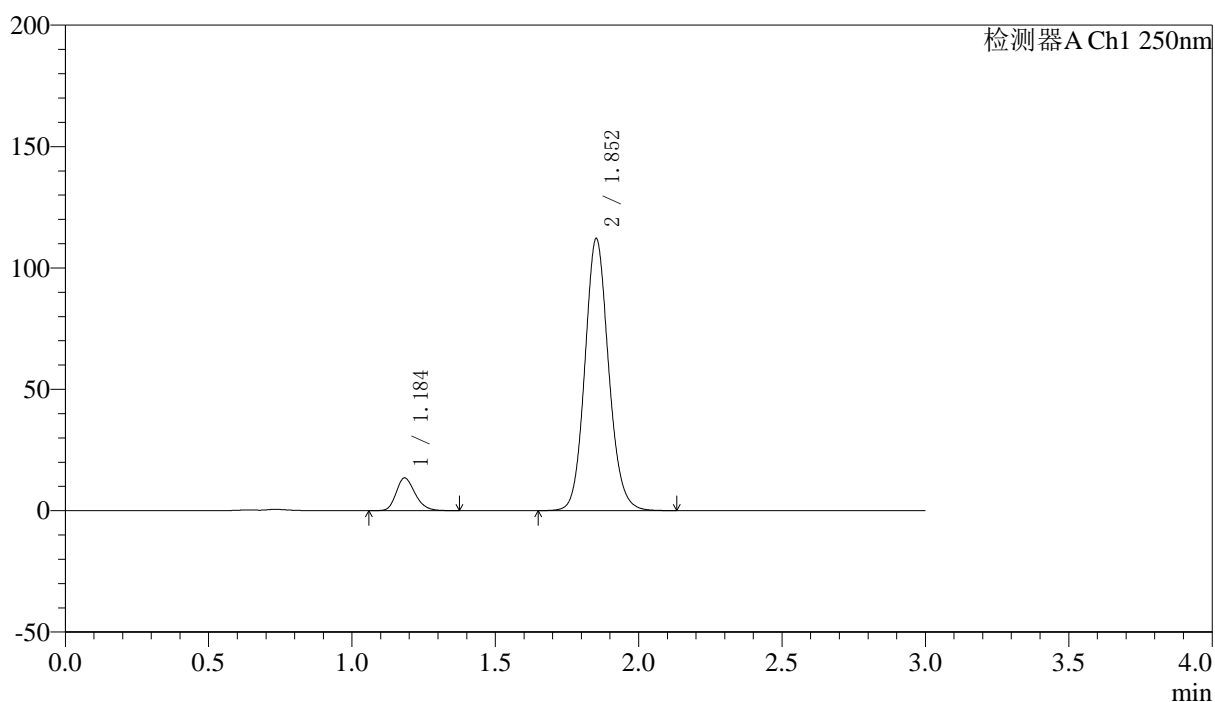

〈峰表〉

检测器A Ch1 250nm

峰号	保留时间	面积	面积%	高度	理论塔板数(USP)	拖尾因子	分离度(USP)
1	1.184	62111	8.771	13393	1545	1.232	--
2	1.852	645994	91.229	111630	2442	1.115	4.944
总计		708105	100.000	125023			



SMF-227

<样品信息>

色谱柱 : LP-C18(50*4.6mm,5μm)	流速: 1.0ml/min
柱温 : 40°C	波长:250nm
数据文件名: RC\$SMF-227 - 0-71/25-835-2 - zzp-2026051421p-rcqx-1-pH4.5jz-150mg10mg-jf50z-dz2-2.lcd	
方法文件名: RC\$SMF-227 - SMF-227-RC-FX274-250nm.lcm	
批处理文件名: RC\$SMF-227 - SMF-227-20260604-FX274.lcb	
样品瓶号 : 1-27	版本号:6.115
进样体积 : 10μl	实验者:xiechoajun
进样时间 : 2026/06/04 17:36:12	处理者:xiechoajun
处理时间 (V2) : 2026/06/05 10:05:05	
仪器型号: SHIMADZU LC-2050C(FX274)	

<色谱图>

mV

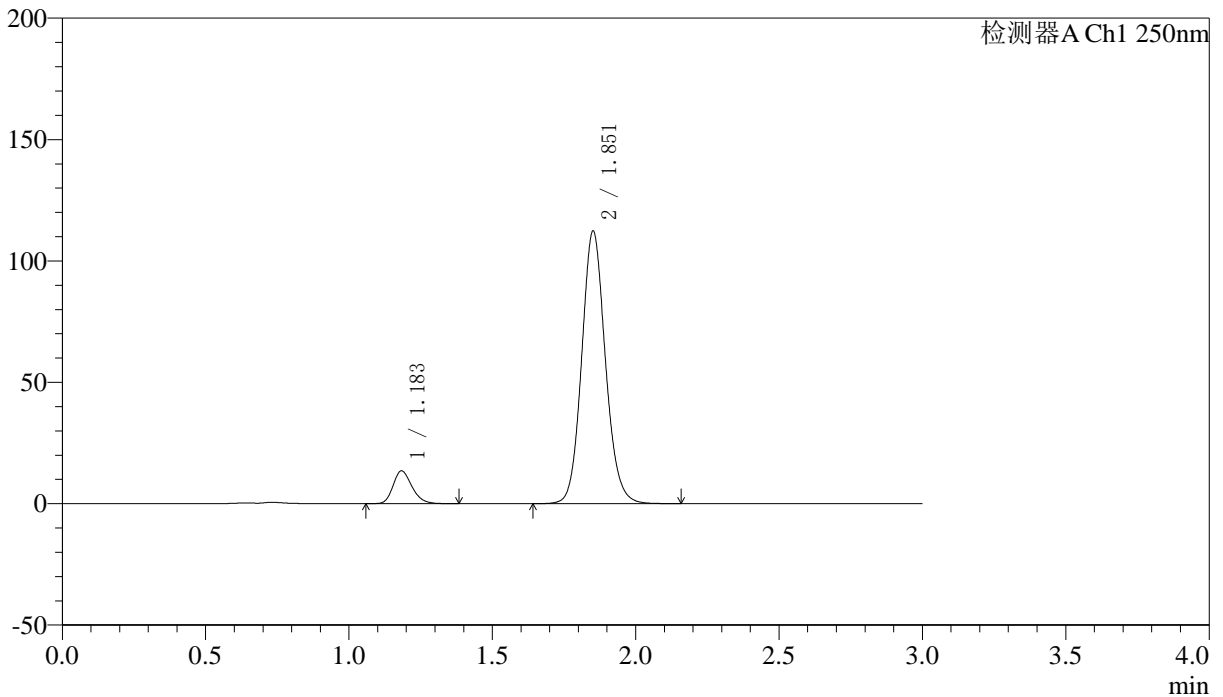

<峰表>

检测器A Ch1 250nm

峰号	保留时间	面积	面积%	高度	理论塔板数(USP)	拖尾因子	分离度(USP)
1	1.183	62010	8.756	13430	1554	1.228	--
2	1.851	646194	91.244	111678	2453	1.113	4.956
总计		708204	100.000	125107			



SMF-227

<样品信息>

色谱柱 : LP-C18(50*4.6mm,5μm) 流速: 1.0ml/min
柱温 : 40°C 波长:250nm
数据文件名: RC\$SMF-227 - 0-71/25-836-2 - zzp-2026051421p-rcqx-2-pH4.5jz-150mg10mg-jf50z-rj.lcd
方法文件名: RC\$SMF-227 - SMF-227-RC-FX274-250nm.lcm
批处理文件名: RC\$SMF-227 - SMF-227-20260604-FX274.lcb
样品瓶号 : 2-9
进样体积 : 10μl 版本号:6.115
进样时间 : 2026/06/04 17:39:36 实验者:xiechoajun
处理时间 (V2) : 2026/06/05 10:05:08 处理者:xiechoajun
仪器型号: SHIMADZU LC-2050C(FX274)

<色谱图>

mV

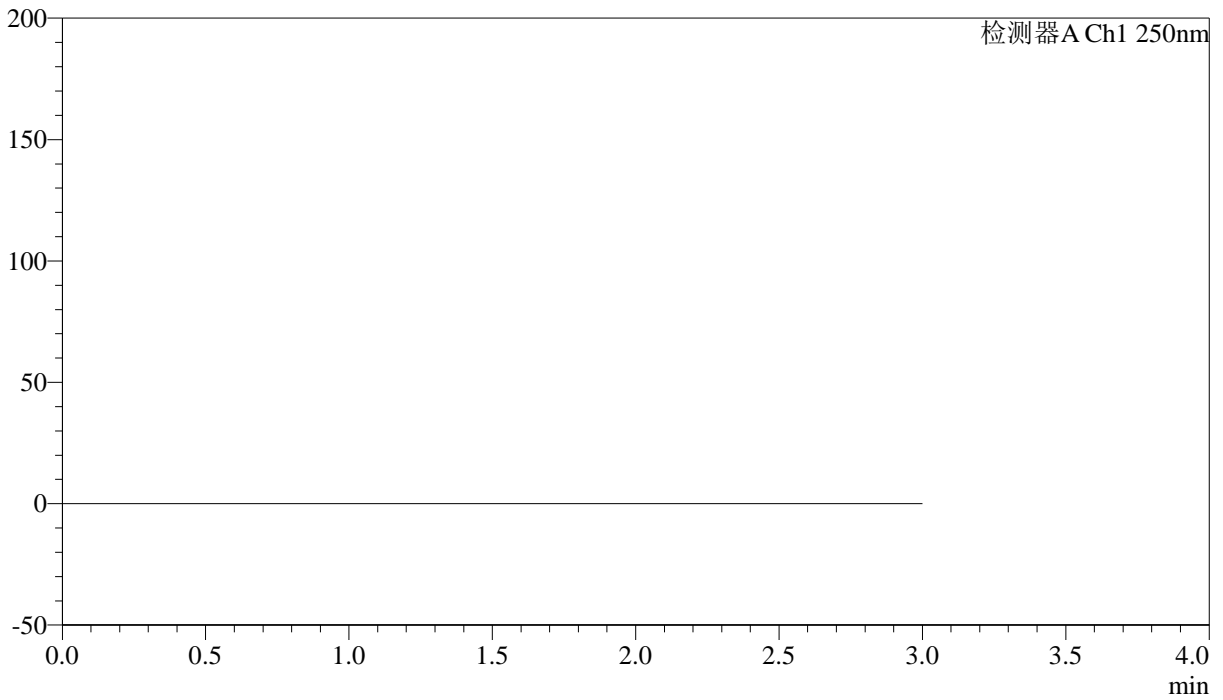

<峰表>

检测器A Ch1 250nm

峰号	保留时间	面积	面积%	高度	理论塔板数(USP)	拖尾因子	分离度(USP)
总计							



SMF-227

<样品信息>

色谱柱	: LP-C18(50*4.6mm,5μm)	流速	: 1.0ml/min
柱温	: 40°C	波长	: 250nm
数据文件名	: RC\$SMF-227 - 0-71/25-837-2 - zzp-2026051421p-rcqx-2-pH4.5jz-150mg10mg-jf50z-dz1-1.lcd		
方法文件名	: RC\$SMF-227 - SMF-227-RC-FX274-250nm.lcm		
批处理文件名	: RC\$SMF-227 - SMF-227-20260604-FX274.lcb		
样品瓶号	: 2-18	版本号	: 6.115
进样体积	: 10μl	实验者	: xiechaojun
进样时间	: 2026/06/04 17:43:01	处理者	: xiechaojun
处理时间 (V2)	: 2026/06/05 10:05:10		
仪器型号	: SHIMADZU LC-2050C(FX274)		

<色谱图>

mV

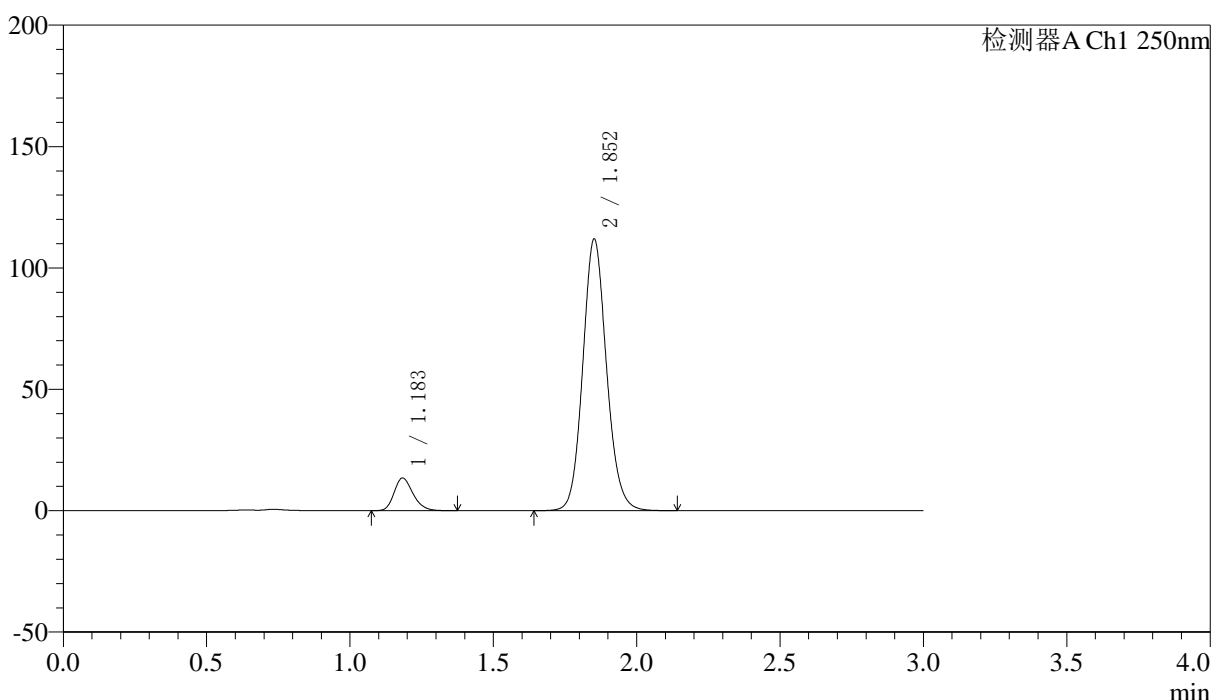

<峰表>

检测器A Ch1 250nm

峰号	保留时间	面积	面积%	高度	理论塔板数(USP)	拖尾因子	分离度(USP)
1	1.183	62040	8.779	13397	1546	1.229	--
2	1.852	644672	91.221	111408	2443	1.114	4.946
总计		706711	100.000	124805			



SMF-227

<样品信息>

色谱柱 : LP-C18(50*4.6mm,5μm)	流速: 1.0ml/min
柱温 : 40°C	波长:250nm
数据文件名: RC\$SMF-227 - 0-71/25-838-2 - zzp-2026051421p-rcqx-2-pH4.5jz-150mg10mg-jf50z-dz1-2.lcd	
方法文件名: RC\$SMF-227 - SMF-227-RC-FX274-250nm.lcm	
批处理文件名: RC\$SMF-227 - SMF-227-20260604-FX274.lcb	
样品瓶号 : 2-18	版本号:6.115
进样体积 : 10μl	实验者:xiechoajun
进样时间 : 2026/06/04 17:46:24	处理者:xiechoajun
处理时间 (V2) : 2026/06/05 10:05:13	
仪器型号: SHIMADZU LC-2050C(FX274)	

<色谱图>

mV

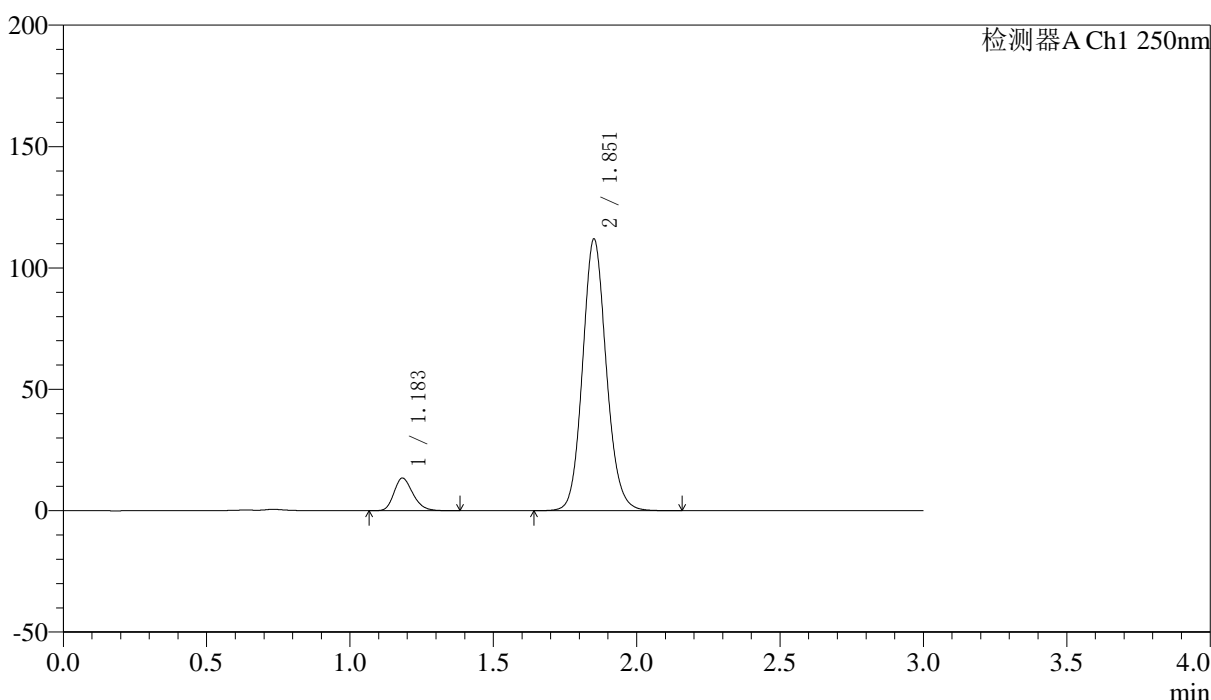

<峰表>

检测器A Ch1 250nm

峰号	保留时间	面积	面积%	高度	理论塔板数(USP)	拖尾因子	分离度(USP)
1	1.183	61885	8.749	13395	1545	1.228	--
2	1.851	645466	91.251	111226	2441	1.115	4.943
总计		707351	100.000	124620			



SMF-227

<样品信息>

色谱柱 : LP-C18(50*4.6mm,5μm)	流速: 1.0ml/min
柱温 : 40°C	波长:250nm
数据文件名: RC\$SMF-227 - 0-71/25-839-2 - zzp-2026051421p-rcqx-2-pH4.5jz-150mg10mg-jf50z-dz1-3.lcd	
方法文件名: RC\$SMF-227 - SMF-227-RC-FX274-250nm.lcm	
批处理文件名: RC\$SMF-227 - SMF-227-20260604-FX274.lcb	
样品瓶号 : 2-18	版本号:6.115
进样体积 : 10μl	实验者:xiechoajun
进样时间 : 2026/06/04 17:49:48	处理者:xiechoajun
处理时间 (V2) : 2026/06/05 10:05:16	
仪器型号: SHIMADZU LC-2050C(FX274)	

<色谱图>

mV

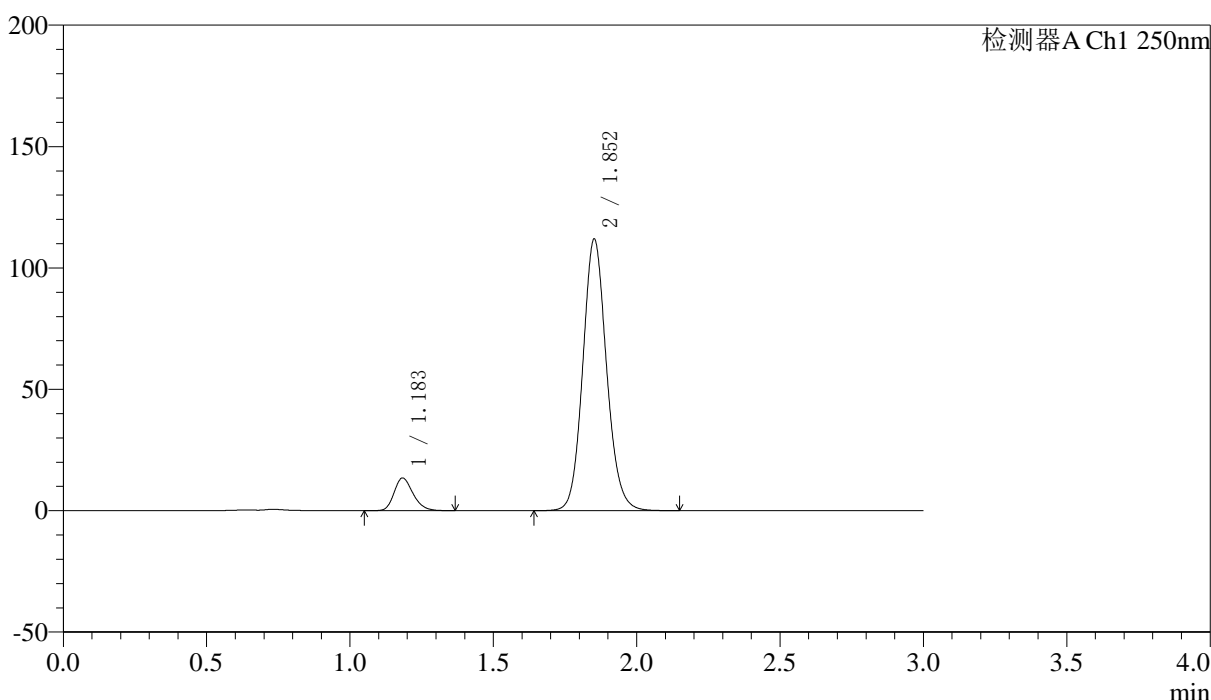

<峰表>

检测器A Ch1 250nm

峰号	保留时间	面积	面积%	高度	理论塔板数(USP)	拖尾因子	分离度(USP)
1	1.183	62020	8.767	13380	1546	1.228	--
2	1.852	645376	91.233	111442	2442	1.114	4.945
总计		707396	100.000	124821			



SMF-227

<样品信息>

色谱柱 : LP-C18(50*4.6mm,5μm)	流速: 1.0ml/min
柱温 : 40°C	波长:250nm
数据文件名: RC\$SMF-227 - 0-71/25-840-2 - zzp-2026051421p-rcqx-2-pH4.5jz-150mg10mg-jf50z-dz1-4.lcd	
方法文件名: RC\$SMF-227 - SMF-227-RC-FX274-250nm.lcm	
批处理文件名: RC\$SMF-227 - SMF-227-20260604-FX274.lcb	
样品瓶号 : 2-18	版本号:6.115
进样体积 : 10μl	实验者:xiechoajun
进样时间 : 2026/06/04 17:53:12	处理者:xiechoajun
处理时间 (V2) : 2026/06/05 10:05:18	
仪器型号: SHIMADZU LC-2050C(FX274)	

<色谱图>

mV

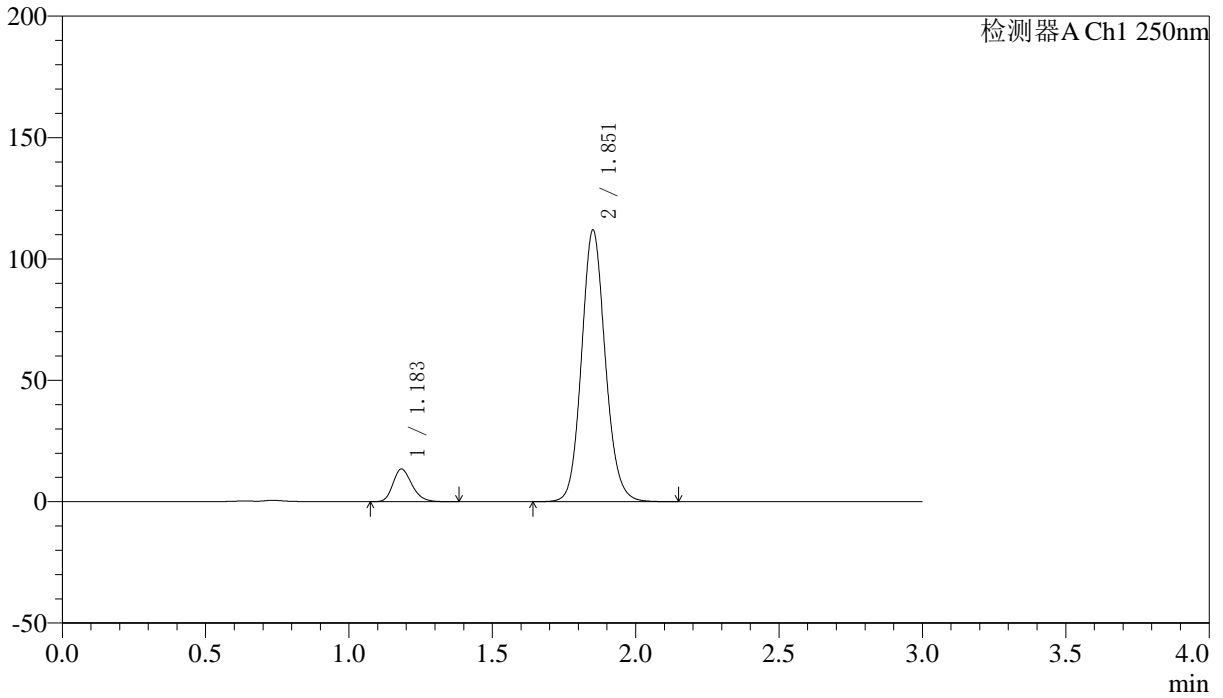

<峰表>

检测器A Ch1 250nm

峰号	保留时间	面积	面积%	高度	理论塔板数(USP)	拖尾因子	分离度(USP)
1	1.183	61938	8.757	13396	1544	1.226	--
2	1.851	645369	91.243	111241	2442	1.115	4.941
总计		707308	100.000	124636			



SMF-227

<样品信息>

色谱柱 : LP-C18(50*4.6mm,5μm)	流速: 1.0ml/min
柱温 : 40°C	波长:250nm
数据文件名: RC\$SMF-227 - 0-71/25-841-2 - zzp-2026051421p-rcqx-2-pH4.5jz-150mg10mg-jf50z-dz1-5.lcd	
方法文件名: RC\$SMF-227 - SMF-227-RC-FX274-250nm.lcm	
批处理文件名: RC\$SMF-227 - SMF-227-20260604-FX274.lcb	
样品瓶号 : 2-18	版本号:6.115
进样体积 : 10μl	实验者:xiechoajun
进样时间 : 2026/06/04 17:56:36	处理者:xiechoajun
处理时间 (V2) : 2026/06/05 10:05:21	
仪器型号: SHIMADZU LC-2050C(FX274)	

<色谱图>

mV

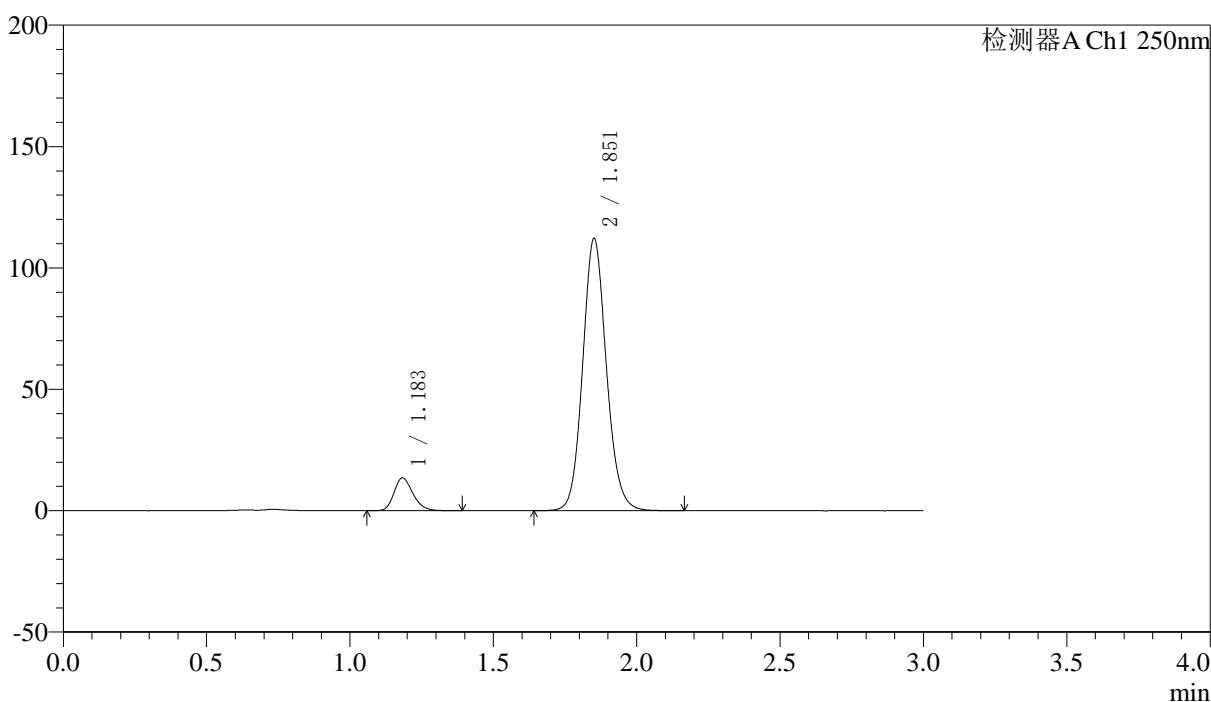

<峰表>

检测器A Ch1 250nm

峰号	保留时间	面积	面积%	高度	理论塔板数(USP)	拖尾因子	分离度(USP)
1	1.183	62168	8.781	13447	1554	1.228	--
2	1.851	645787	91.219	111577	2452	1.114	4.956
总计		707955	100.000	125025			



SMF-227

<样品信息>

色谱柱 : LP-C18(50*4.6mm,5μm)	流速: 1.0ml/min
柱温 : 40°C	波长:250nm
数据文件名: RC\$SMF-227 - 0-71/25-842-2 - zzp-2026051421p-rcqx-2-pH4.5jz-150mg10mg-jf50z-5min-P1.lcd	
方法文件名: RC\$SMF-227 - SMF-227-RC-FX274-250nm.lcm	
批处理文件名: RC\$SMF-227 - SMF-227-20260604-FX274.lcb	
样品瓶号 : 2-1	版本号:6.115
进样体积 : 10μl	实验者:xiechoajun
进样时间 : 2026/06/04 17:59:59	处理者:xiechoajun
处理时间 (V2) : 2026/06/05 10:05:23	
仪器型号: SHIMADZU LC-2050C(FX274)	

<色谱图>

mV

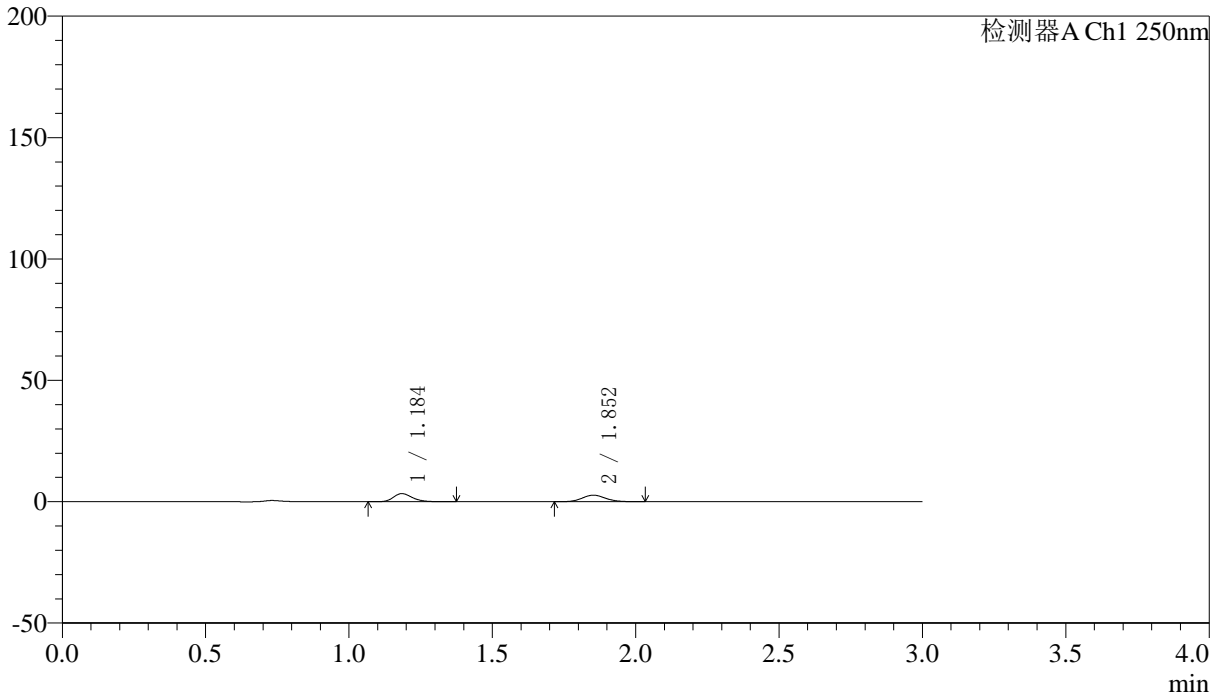

<峰表>

检测器A Ch1 250nm

峰号	保留时间	面积	面积%	高度	理论塔板数(USP)	拖尾因子	分离度(USP)
1	1.184	15405	49.845	3319	1563	1.235	--
2	1.852	15501	50.155	2702	2453	1.117	4.957
总计		30906	100.000	6021			



SMF-227

<样品信息>

色谱柱	: LP-C18(50*4.6mm,5μm)	流速	: 1.0ml/min
柱温	: 40°C	波长	: 250nm
数据文件名	: RC\$SMF-227 - 0-71/25-843-2 - zzp-2026051421p-rcqx-2-pH4.5jz-150mg10mg-jf50z-5min-P2.lcd		
方法文件名	: RC\$SMF-227 - SMF-227-RC-FX274-250nm.lcm		
批处理文件名	: RC\$SMF-227 - SMF-227-20260604-FX274.lcb		
样品瓶号	: 2-10	版本号	: 6.115
进样体积	: 10μl	实验者	: xiechaojun
进样时间	: 2026/06/04 18:03:22	处理者	: xiechaojun
处理时间 (V2)	: 2026/06/05 10:05:26		
仪器型号	: SHIMADZU LC-2050C(FX274)		

<色谱图>

mV

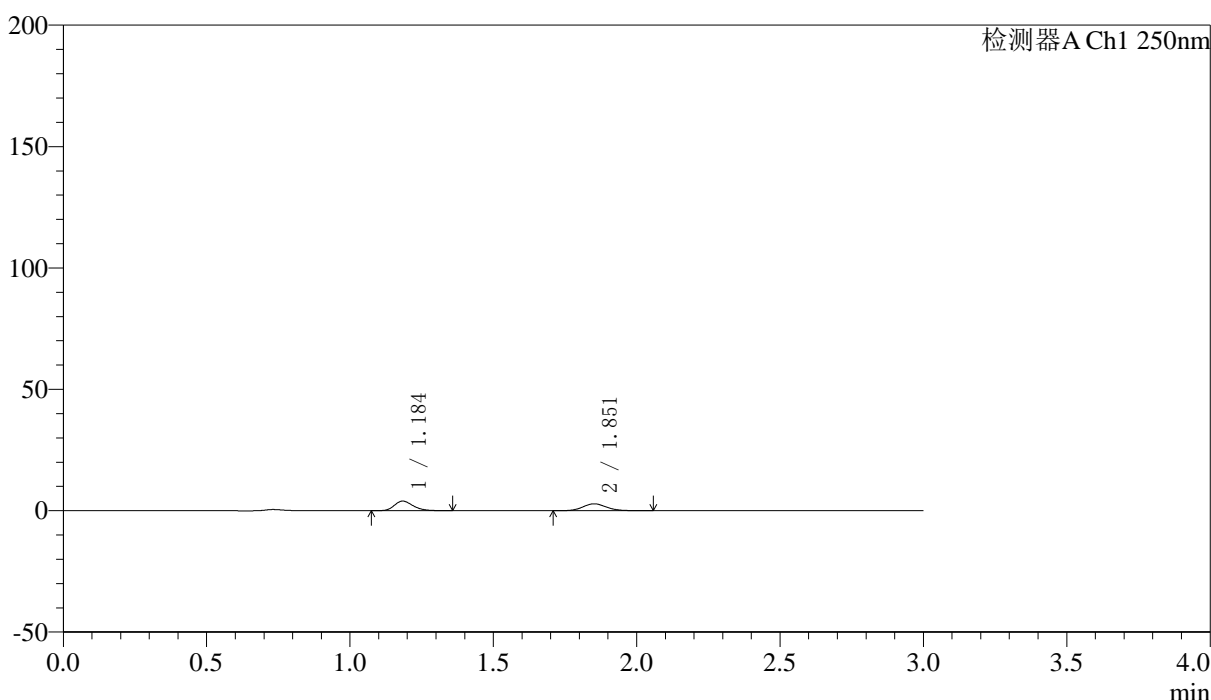

<峰表>

检测器A Ch1 250nm

峰号	保留时间	面积	面积%	高度	理论塔板数(USP)	拖尾因子	分离度(USP)
1	1.184	17917	52.240	3910	1584	1.226	--
2	1.851	16380	47.760	2837	2436	1.117	4.960
总计		34297	100.000	6748			



SMF-227

<样品信息>

色谱柱 : LP-C18(50*4.6mm,5μm) 流速: 1.0ml/min
 柱温 : 40°C 波长:250nm
 数据文件名: RC\$SMF-227 - 0-71/25-844-2 - zzp-2026051421p-rcqx-2-pH4.5jz-150mg10mg-jf50z-5min-P3.lcd
 方法文件名: RC\$SMF-227 - SMF-227-RC-FX274-250nm.lcm
 批处理文件名: RC\$SMF-227 - SMF-227-20260604-FX274.lcb
 样品瓶号 : 2-19 版本号:6.115
 进样体积 : 10μl 实验者:xiechoajun
 进样时间 : 2026/06/04 18:06:44 处理者:xiechoajun
 处理时间 (V2) : 2026/06/05 10:05:28
 仪器型号: SHIMADZU LC-2050C(FX274)

<色谱图>

mV

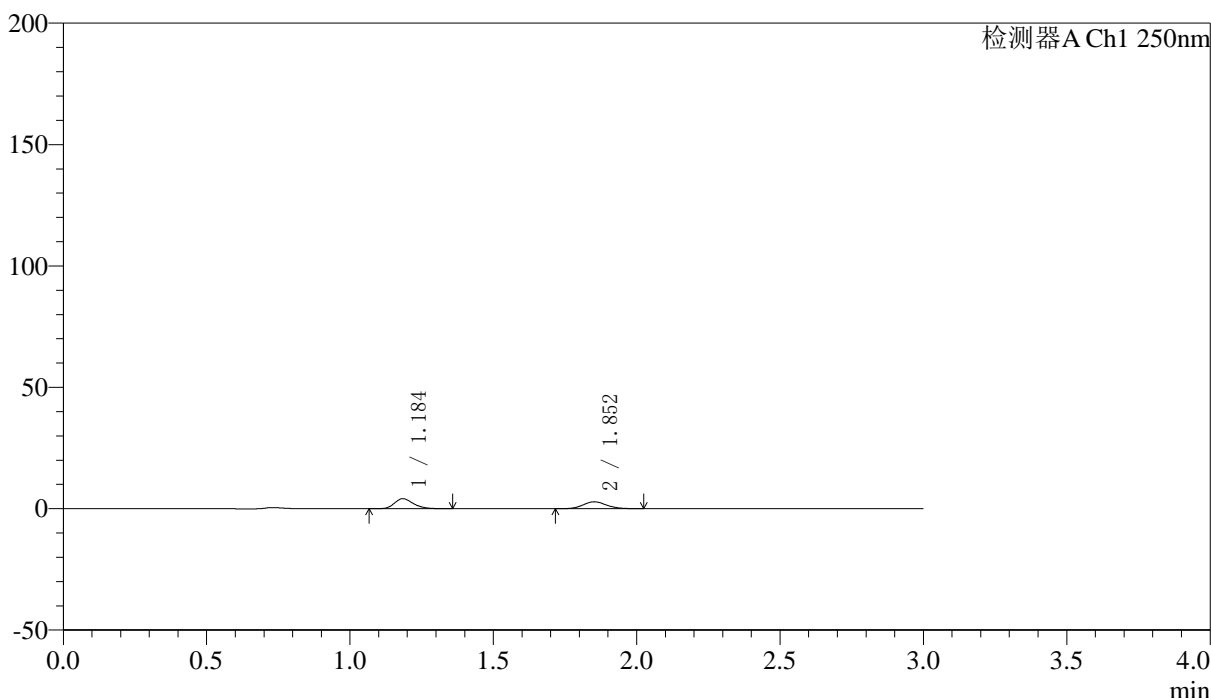

<峰表>

检测器A Ch1 250nm

峰号	保留时间	面积	面积%	高度	理论塔板数(USP)	拖尾因子	分离度(USP)
1	1.184	18975	53.733	4091	1556	1.227	--
2	1.852	16339	46.267	2854	2476	1.115	4.963
总计		35314	100.000	6945			



SMF-227

<样品信息>

色谱柱 : LP-C18(50*4.6mm,5μm)	流速: 1.0ml/min
柱温 : 40°C	波长:250nm
数据文件名: RC\$SMF-227 - 0-71/25-845-2 - zzp-2026051421p-rcqx-2-pH4.5jz-150mg10mg-jf50z-5min-P4.lcd	
方法文件名: RC\$SMF-227 - SMF-227-RC-FX274-250nm.lcm	
批处理文件名: RC\$SMF-227 - SMF-227-20260604-FX274.lcb	
样品瓶号 : 2-28	版本号:6.115
进样体积 : 10μl	实验者:xiechoajun
进样时间 : 2026/06/04 18:10:07	处理者:xiechoajun
处理时间 (V2) : 2026/06/05 10:05:31	
仪器型号: SHIMADZU LC-2050C(FX274)	

<色谱图>

mV

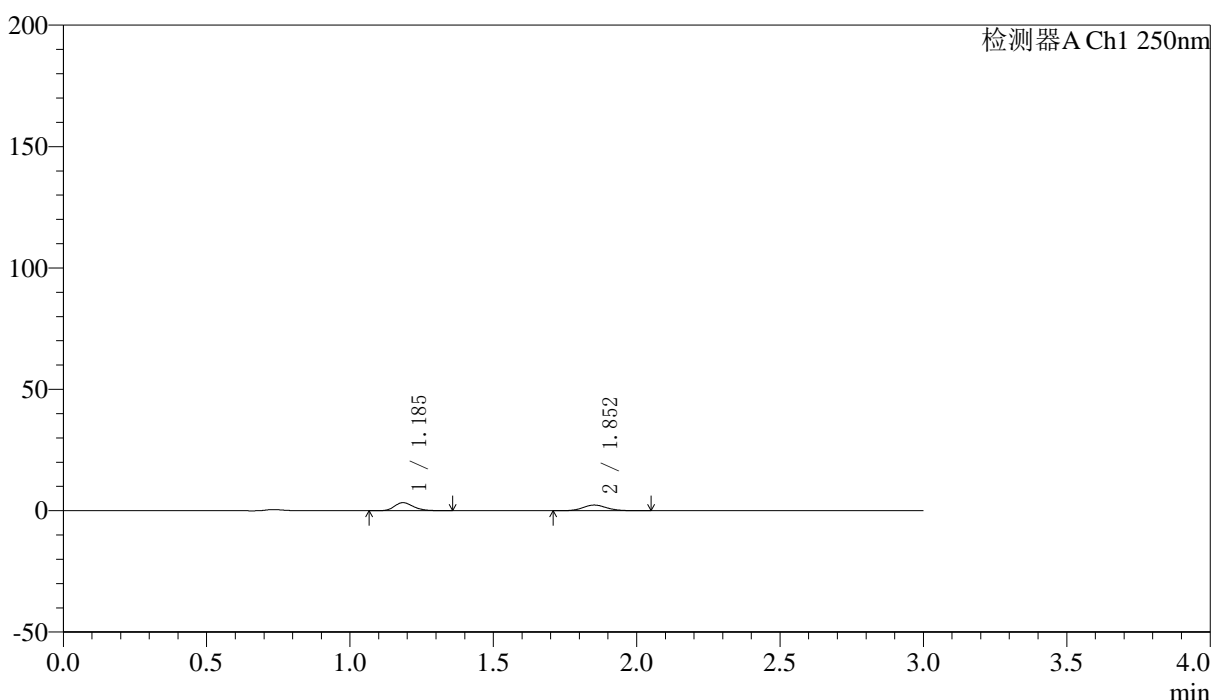

<峰表>

检测器A Ch1 250nm

峰号	保留时间	面积	面积%	高度	理论塔板数(USP)	拖尾因子	分离度(USP)
1	1.185	15289	53.069	3300	1565	1.232	--
2	1.852	13521	46.931	2337	2432	1.111	4.943
总计		28810	100.000	5638			



SMF-227

<样品信息>

色谱柱	: LP-C18(50*4.6mm,5μm)	流速	: 1.0ml/min
柱温	: 40°C	波长	: 250nm
数据文件名	: RC\$SMF-227 - 0-71/25-846-2 - zzp-2026051421p-rcqx-2-pH4.5jz-150mg10mg-jf50z-5min-P5.lcd		
方法文件名	: RC\$SMF-227 - SMF-227-RC-FX274-250nm.lcm		
批处理文件名	: RC\$SMF-227 - SMF-227-20260604-FX274.lcb		
样品瓶号	: 2-37	版本号	: 6.115
进样体积	: 10μl	实验者	: xiechaojun
进样时间	: 2026/06/04 18:13:29	处理者	: xiechaojun
处理时间 (V2)	: 2026/06/05 10:05:34		
仪器型号	: SHIMADZU LC-2050C(FX274)		

<色谱图>

mV

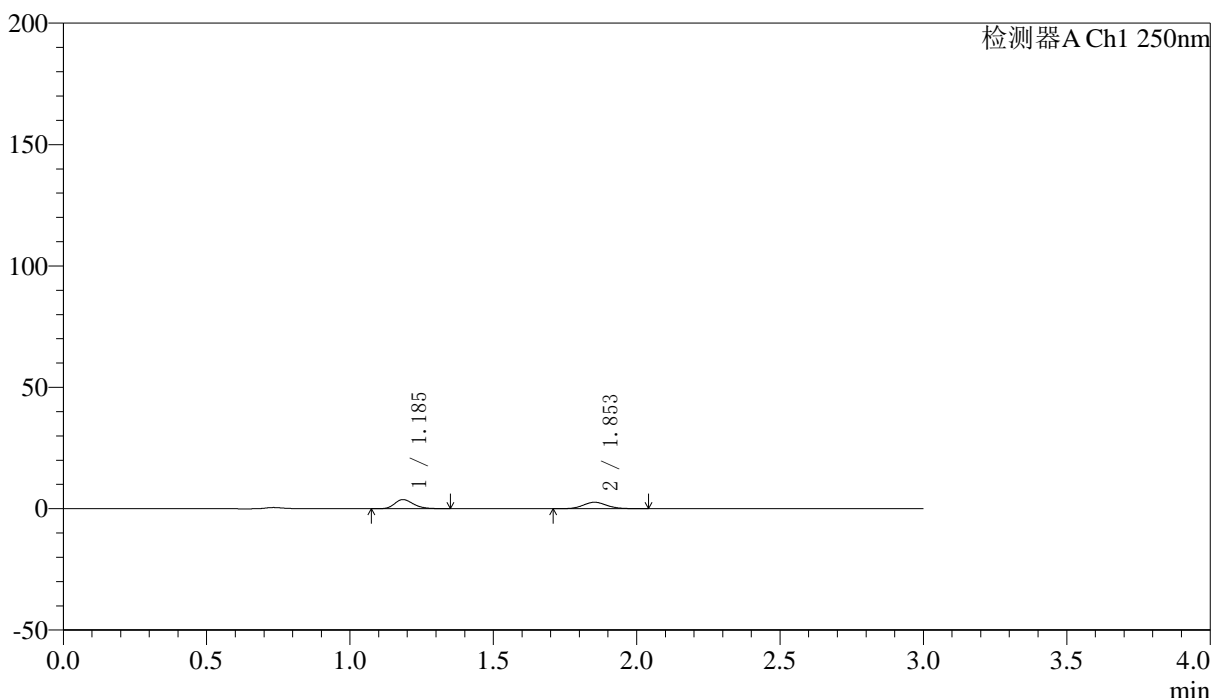

<峰表>

检测器A Ch1 250nm

峰号	保留时间	面积	面积%	高度	理论塔板数(USP)	拖尾因子	分离度(USP)
1	1.185	17172	52.844	3739	1571	1.240	--
2	1.853	15324	47.156	2670	2448	1.107	4.959
总计		32496	100.000	6408			



SMF-227

<样品信息>

色谱柱 : LP-C18(50*4.6mm,5μm) 流速: 1.0ml/min
 柱温 : 40°C 波长:250nm
 数据文件名: RC\$SMF-227 - 0-71/25-847-2 - zzp-2026051421p-rcqx-2-pH4.5jz-150mg10mg-jf50z-5min-P6.lcd
 方法文件名: RC\$SMF-227 - SMF-227-RC-FX274-250nm.lcm
 批处理文件名: RC\$SMF-227 - SMF-227-20260604-FX274.lcb
 样品瓶号 : 2-46 版本号:6.115
 进样体积 : 10μl 实验者:xiechoajun
 进样时间 : 2026/06/04 18:16:52 处理者:xiechoajun
 处理时间 (V2) : 2026/06/05 10:05:37
 仪器型号: SHIMADZU LC-2050C(FX274)

<色谱图>

mV

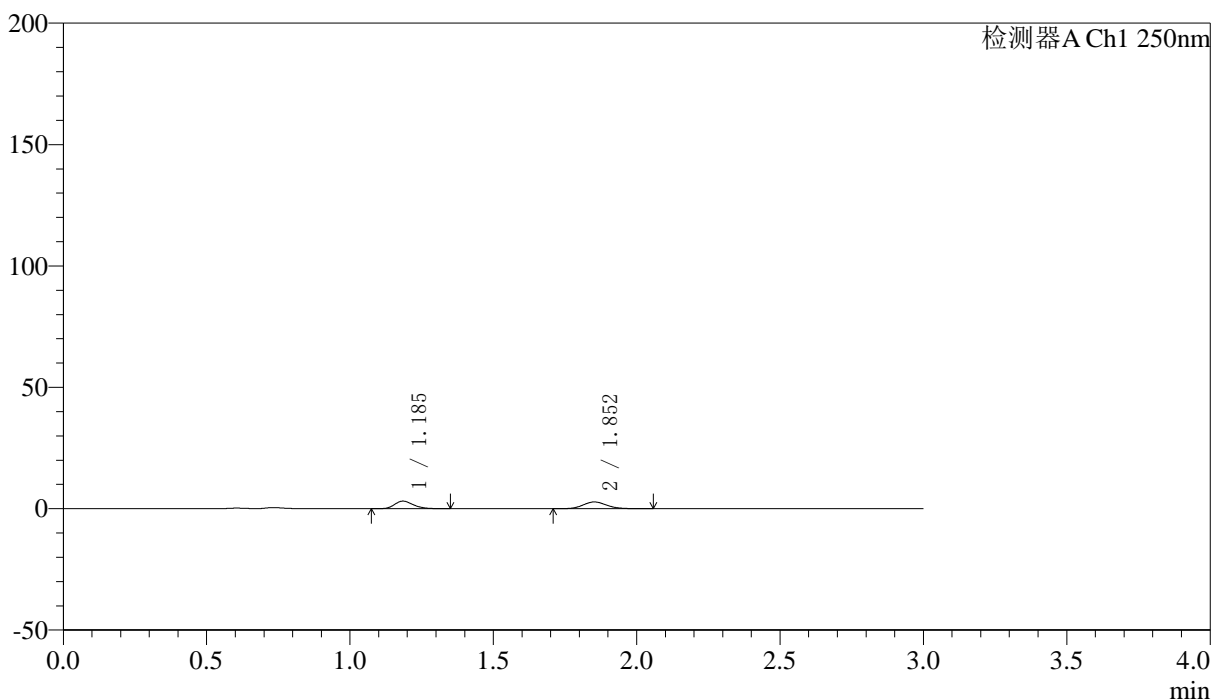

<峰表>

检测器A Ch1 250nm

峰号	保留时间	面积	面积%	高度	理论塔板数(USP)	拖尾因子	分离度(USP)
1	1.185	14270	47.000	3102	1569	1.226	--
2	1.852	16092	53.000	2783	2427	1.128	4.942
总计		30362	100.000	5885			



SMF-227

<样品信息>

色谱柱 : LP-C18(50*4.6mm,5μm) 流速: 1.0ml/min
 柱温 : 40°C 波长:250nm
 数据文件名: RC\$SMF-227 - 0-71/25-848-2 - zzp-2026051421p-rcqx-2-pH4.5jz-150mg10mg-jf50z-10min-P1.lcd
 方法文件名: RC\$SMF-227 - SMF-227-RC-FX274-250nm.lcm
 批处理文件名: RC\$SMF-227 - SMF-227-20260604-FX274.lcb
 样品瓶号 : 2-2 版本号:6.115
 进样体积 : 10μl 实验者:xiechoajun
 进样时间 : 2026/06/04 18:20:15 处理者:xiechoajun
 处理时间 (V2) : 2026/06/05 10:05:39
 仪器型号: SHIMADZU LC-2050C(FX274)

<色谱图>

mV

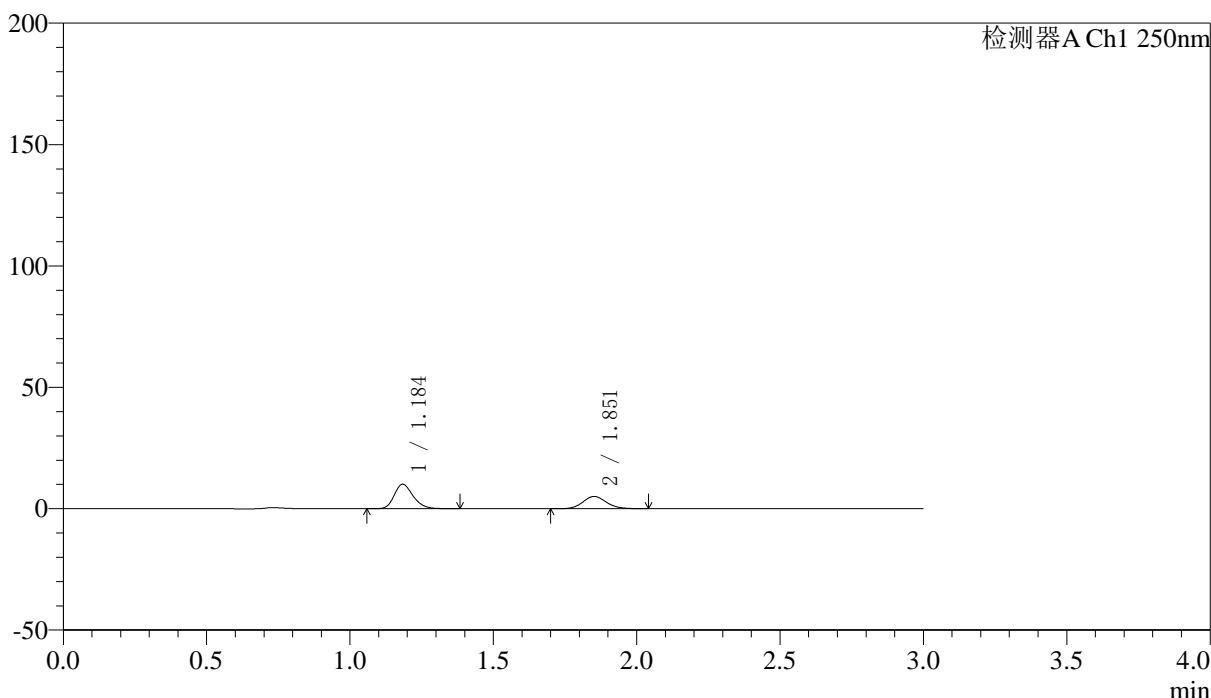

<峰表>

检测器A Ch1 250nm

峰号	保留时间	面积	面积%	高度	理论塔板数(USP)	拖尾因子	分离度(USP)
1	1.184	46376	61.509	10022	1561	1.225	--
2	1.851	29021	38.491	5048	2466	1.122	4.963
总计		75397	100.000	15070			



SMF-227

<样品信息>

色谱柱 : LP-C18(50*4.6mm,5μm)	流速: 1.0ml/min
柱温 : 40°C	波长:250nm
数据文件名: RC\$SMF-227 - 0-71/25-849-2 - zzp-2026051421p-rcqx-2-pH4.5jz-150mg10mg-jf50z-10min-P2.lcd	
方法文件名: RC\$SMF-227 - SMF-227-RC-FX274-250nm.lcm	
批处理文件名: RC\$SMF-227 - SMF-227-20260604-FX274.lcb	
样品瓶号 : 2-11	版本号:6.115
进样体积 : 10μl	实验者:xiechoajun
进样时间 : 2026/06/04 18:23:38	处理者:xiechoajun
处理时间 (V2) : 2026/06/05 10:05:42	
仪器型号: SHIMADZU LC-2050C(FX274)	

<色谱图>

mV

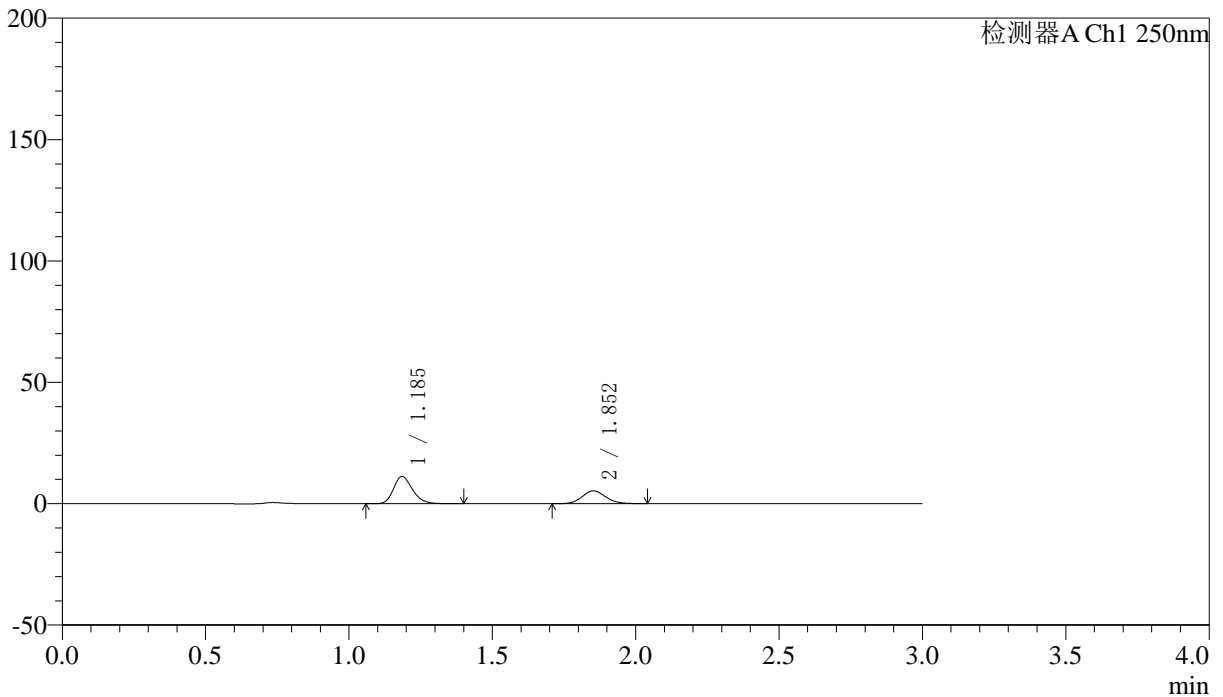

<峰表>

检测器A Ch1 250nm

峰号	保留时间	面积	面积%	高度	理论塔板数(USP)	拖尾因子	分离度(USP)
1	1.185	51701	63.053	11172	1560	1.229	--
2	1.852	30295	36.947	5272	2446	1.106	4.948
总计		81996	100.000	16445			



SMF-227

<样品信息>

色谱柱	: LP-C18(50*4.6mm,5μm)	流速	: 1.0ml/min
柱温	: 40°C	波长	: 250nm
数据文件名	: RC\$SMF-227 - 0-71/25-850-2 - zzp-2026051421p-rcqx-2-pH4.5jz-150mg10mg-jf50z-10min-P3.lcd		
方法文件名	: RC\$SMF-227 - SMF-227-RC-FX274-250nm.lcm		
批处理文件名	: RC\$SMF-227 - SMF-227-20260604-FX274.lcb		
样品瓶号	: 2-20	版本号	: 6.115
进样体积	: 10μl	实验者	: xiechaojun
进样时间	: 2026/06/04 18:27:01	处理者	: xiechaojun
处理时间 (V2)	: 2026/06/05 10:05:44		
仪器型号	: SHIMADZU LC-2050C(FX274)		

<色谱图>

mV

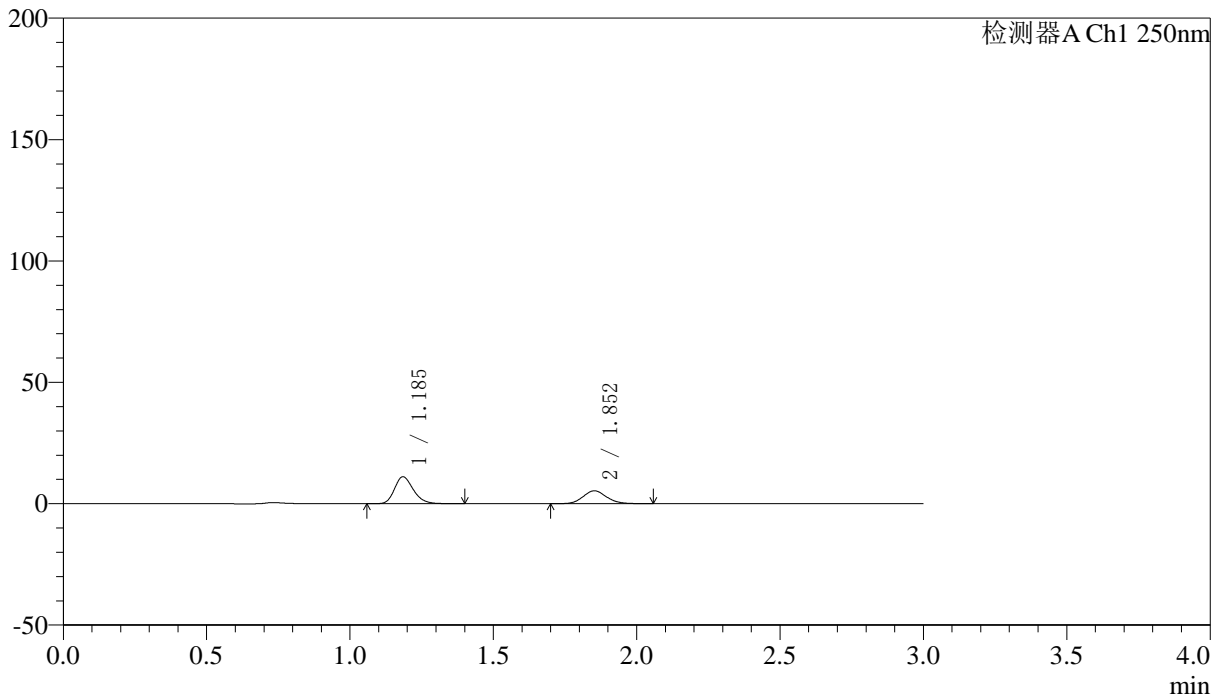

<峰表>

检测器A Ch1 250nm

峰号	保留时间	面积	面积%	高度	理论塔板数(USP)	拖尾因子	分离度(USP)
1	1.185	50834	62.471	11011	1574	1.227	--
2	1.852	30539	37.529	5292	2435	1.120	4.951
总计		81373	100.000	16303			



SMF-227

<样品信息>

色谱柱 : LP-C18(50*4.6mm,5μm) 流速: 1.0ml/min
 柱温 : 40°C 波长:250nm
 数据文件名: RC\$SMF-227 - 0-71/25-851-2 - zzp-2026051421p-rcqx-2-pH4.5jz-150mg10mg-jf50z-10min-P4.lcd
 方法文件名: RC\$SMF-227 - SMF-227-RC-FX274-250nm.lcm
 批处理文件名: RC\$SMF-227 - SMF-227-20260604-FX274.lcb
 样品瓶号 : 2-29 版本号:6.115
 进样体积 : 10μl 实验者:xiechoajun
 进样时间 : 2026/06/04 18:30:24 处理者:xiechoajun
 处理时间 (V2) : 2026/06/05 10:05:47
 仪器型号: SHIMADZU LC-2050C(FX274)

<色谱图>

mV

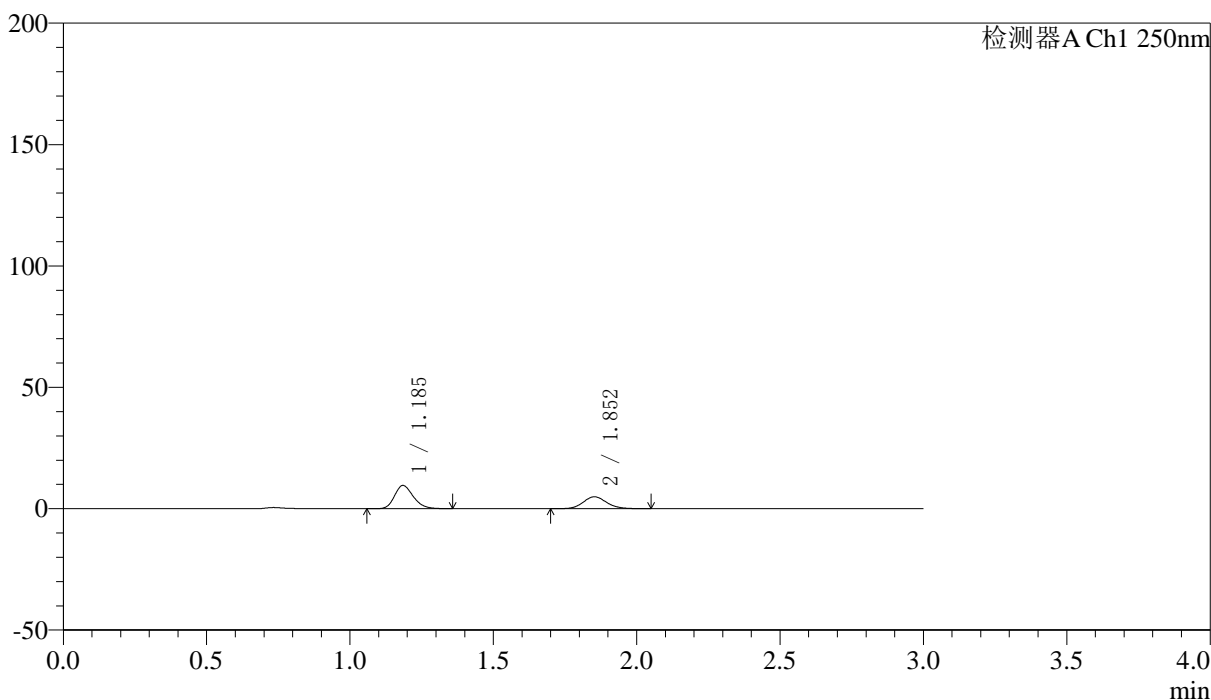

<峰表>

检测器A Ch1 250nm

峰号	保留时间	面积	面积%	高度	理论塔板数(USP)	拖尾因子	分离度(USP)
1	1.185	43800	60.891	9505	1570	1.222	--
2	1.852	28131	39.109	4898	2455	1.117	4.960
总计		71931	100.000	14404			



SMF-227

<样品信息>

色谱柱	: LP-C18(50*4.6mm,5μm)	流速	: 1.0ml/min
柱温	: 40°C	波长	: 250nm
数据文件名	: RC\$SMF-227 - 0-71/25-852-2 - zzp-2026051421p-rcqx-2-pH4.5jz-150mg10mg-jf50z-10min-P5.lcd		
方法文件名	: RC\$SMF-227 - SMF-227-RC-FX274-250nm.lcm		
批处理文件名	: RC\$SMF-227 - SMF-227-20260604-FX274.lcb		
样品瓶号	: 2-38	版本号	: 6.115
进样体积	: 10μl	实验者	: xiechaojun
进样时间	: 2026/06/04 18:33:48	处理者	: xiechaojun
处理时间 (V2)	: 2026/06/05 10:05:50		
仪器型号	: SHIMADZU LC-2050C(FX274)		

<色谱图>

mV

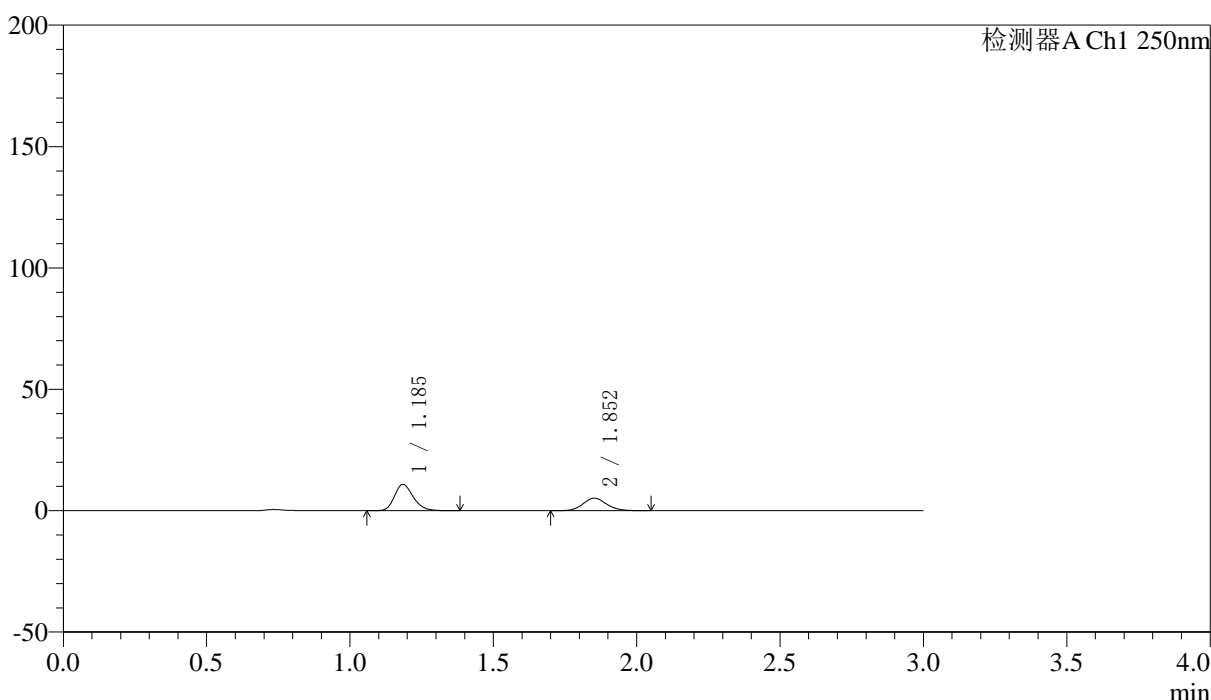

<峰表>

检测器A Ch1 250nm

峰号	保留时间	面积	面积%	高度	理论塔板数(USP)	拖尾因子	分离度(USP)
1	1.185	49601	62.676	10756	1574	1.225	--
2	1.852	29538	37.324	5140	2461	1.113	4.966
总计		79139	100.000	15896			



SMF-227

<样品信息>

色谱柱 : LP-C18(50*4.6mm,5μm) 流速: 1.0ml/min
 柱温 : 40°C 波长:250nm
 数据文件名: RC\$SMF-227 - 0-71/25-853-2 - zzp-2026051421p-rcqx-2-pH4.5jz-150mg10mg-jf50z-10min-P6.lcd
 方法文件名: RC\$SMF-227 - SMF-227-RC-FX274-250nm.lcm
 批处理文件名: RC\$SMF-227 - SMF-227-20260604-FX274.lcb
 样品瓶号 : 2-47 版本号:6.115
 进样体积 : 10μl 实验者:xiechoajun
 进样时间 : 2026/06/04 18:37:11 处理者:xiechoajun
 处理时间 (V2) : 2026/06/05 10:05:53
 仪器型号: SHIMADZU LC-2050C(FX274)

<色谱图>

mV

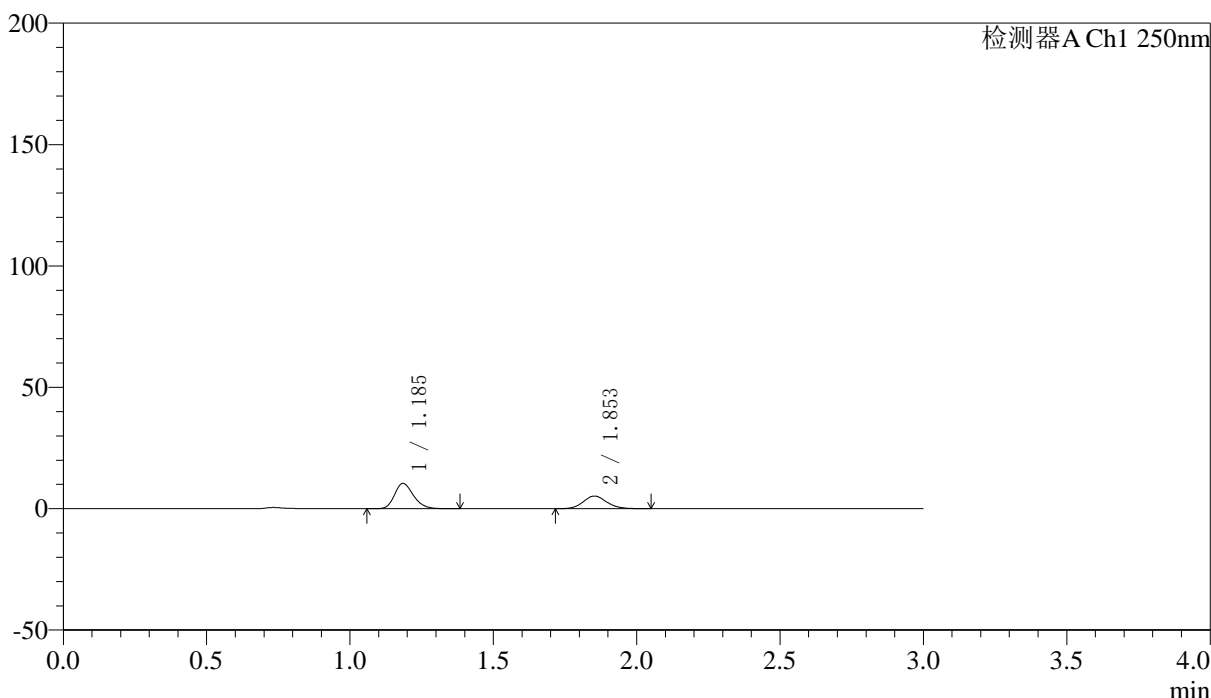

<峰表>

检测器A Ch1 250nm

峰号	保留时间	面积	面积%	高度	理论塔板数(USP)	拖尾因子	分离度(USP)
1	1.185	48040	61.657	10388	1554	1.221	--
2	1.853	29875	38.343	5208	2450	1.116	4.945
总计		77915	100.000	15596			



SMF-227

<样品信息>

色谱柱 : LP-C18(50*4.6mm,5μm)	流速: 1.0ml/min
柱温 : 40°C	波长:250nm
数据文件名: RC\$SMF-227 - 0-71/25-854-2 - zzp-2026051421p-rcqx-2-pH4.5jz-150mg10mg-jf50z-15min-P1.lcd	
方法文件名: RC\$SMF-227 - SMF-227-RC-FX274-250nm.lcm	
批处理文件名: RC\$SMF-227 - SMF-227-20260604-FX274.lcb	
样品瓶号 : 2-3	版本号:6.115
进样体积 : 10μl	实验者:xiechoajun
进样时间 : 2026/06/04 18:40:34	处理者:xiechoajun
处理时间 (V2) : 2026/06/05 10:05:55	
仪器型号: SHIMADZU LC-2050C(FX274)	

<色谱图>

mV

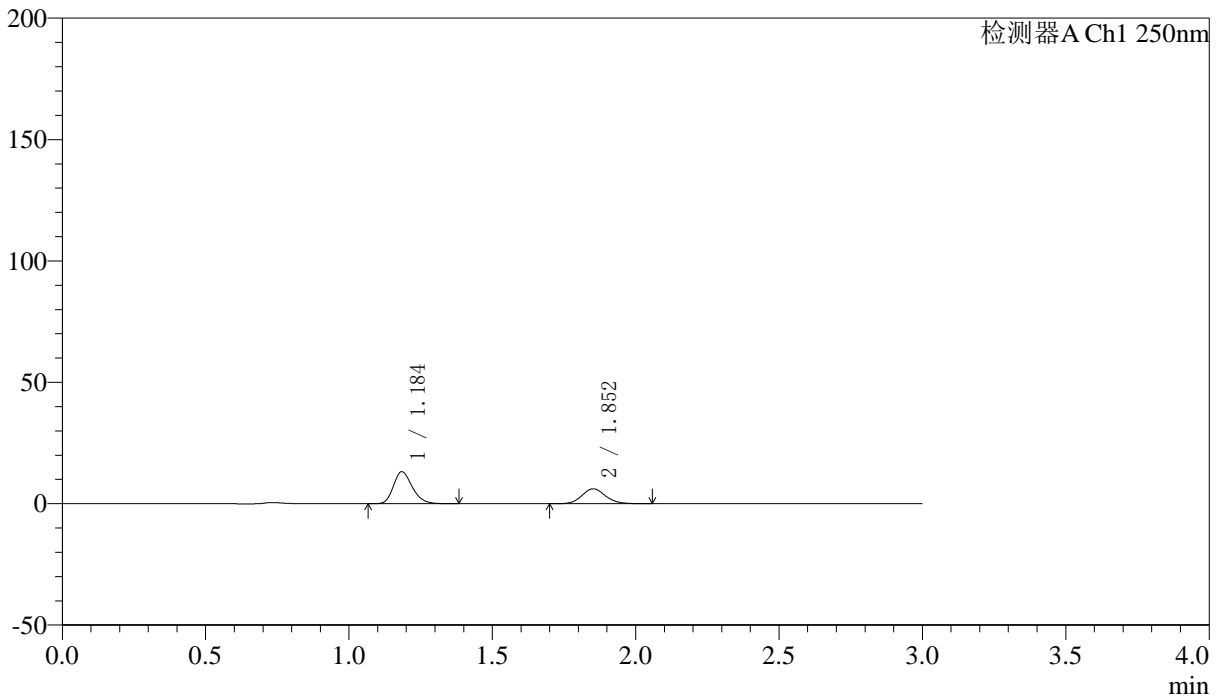

<峰表>

检测器A Ch1 250nm

峰号	保留时间	面积	面积%	高度	理论塔板数(USP)	拖尾因子	分离度(USP)
1	1.184	60598	63.176	13090	1562	1.226	--
2	1.852	35322	36.824	6115	2430	1.120	4.940
总计		95920	100.000	19205			



SMF-227

<样品信息>

色谱柱 : LP-C18(50*4.6mm,5μm) 流速: 1.0ml/min
 柱温 : 40°C 波长:250nm
 数据文件名: RC\$SMF-227 - 0-71/25-855-2 - zzp-2026051421p-rcqx-2-pH4.5jz-150mg10mg-jf50z-15min-P2.lcd
 方法文件名: RC\$SMF-227 - SMF-227-RC-FX274-250nm.lcm
 批处理文件名: RC\$SMF-227 - SMF-227-20260604-FX274.lcb
 样品瓶号 : 2-12 版本号:6.115
 进样体积 : 10μl 实验者:xiechoajun
 进样时间 : 2026/06/04 18:43:57 处理者:xiechoajun
 处理时间 (V2) : 2026/06/05 10:05:58
 仪器型号: SHIMADZU LC-2050C(FX274)

<色谱图>

mV

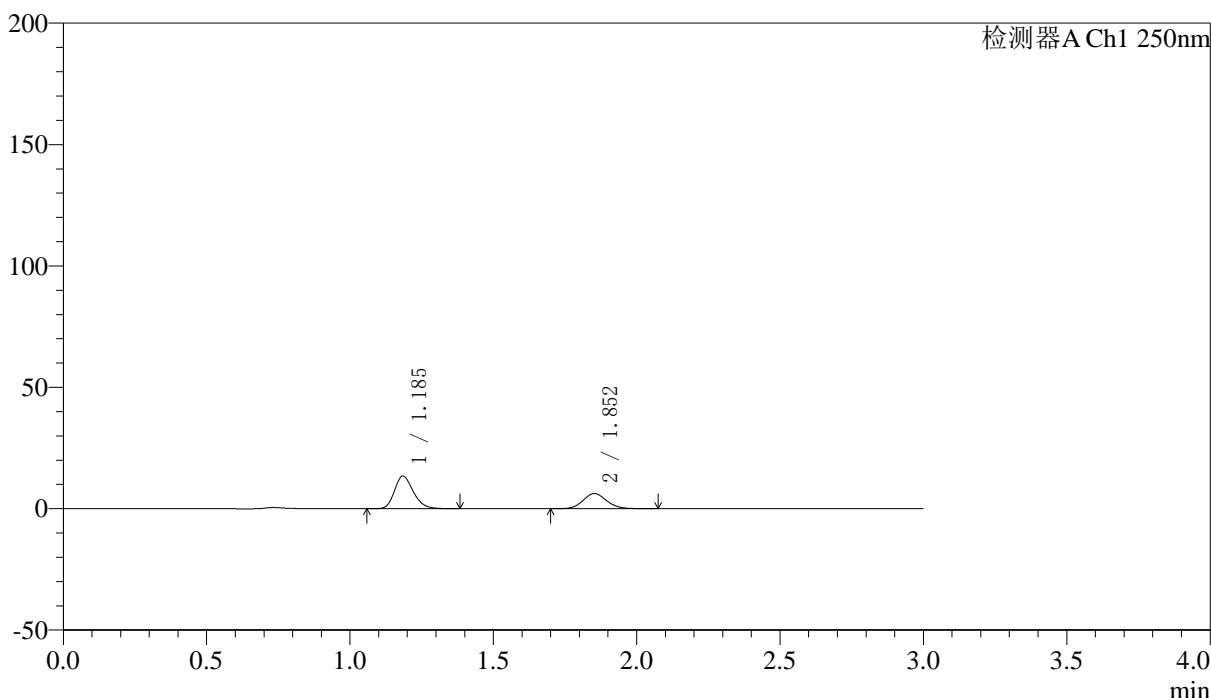

<峰表>

检测器A Ch1 250nm

峰号	保留时间	面积	面积%	高度	理论塔板数(USP)	拖尾因子	分离度(USP)
1	1.185	61555	63.077	13335	1570	1.226	--
2	1.852	36032	36.923	6239	2437	1.109	4.950
总计		97587	100.000	19575			



SMF-227

<样品信息>

色谱柱 : LP-C18(50*4.6mm,5μm) 流速: 1.0ml/min
 柱温 : 40°C 波长:250nm
 数据文件名: RC\$SMF-227 - 0-71/25-856-2 - zzp-2026051421p-rcqx-2-pH4.5jz-150mg10mg-jf50z-15min-P3.lcd
 方法文件名: RC\$SMF-227 - SMF-227-RC-FX274-250nm.lcm
 批处理文件名: RC\$SMF-227 - SMF-227-20260604-FX274.lcb
 样品瓶号 : 2-21 版本号:6.115
 进样体积 : 10μl 实验者:xiechoajun
 进样时间 : 2026/06/04 18:47:20 处理者:xiechoajun
 处理时间 (V2) : 2026/06/05 10:06:01
 仪器型号: SHIMADZU LC-2050C(FX274)

<色谱图>

mV

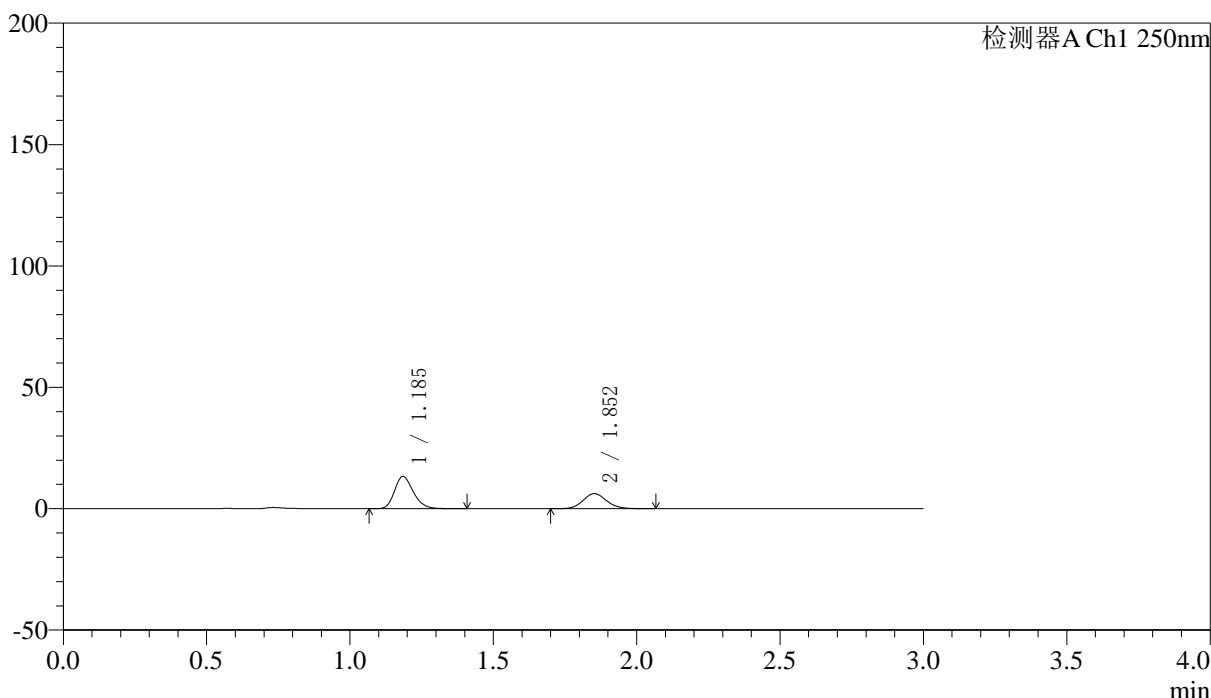

<峰表>

检测器A Ch1 250nm

峰号	保留时间	面积	面积%	高度	理论塔板数(USP)	拖尾因子	分离度(USP)
1	1.185	60796	62.923	13192	1576	1.227	--
2	1.852	35824	37.077	6213	2454	1.112	4.964
总计		96620	100.000	19405			



SMF-227

<样品信息>

色谱柱 : LP-C18(50*4.6mm,5μm)	流速: 1.0ml/min
柱温 : 40°C	波长:250nm
数据文件名: RC\$SMF-227 - 0-71/25-857-2 - zzp-2026051421p-rcqx-2-pH4.5jz-150mg10mg-jf50z-15min-P4.lcd	
方法文件名: RC\$SMF-227 - SMF-227-RC-FX274-250nm.lcm	
批处理文件名: RC\$SMF-227 - SMF-227-20260604-FX274.lcb	
样品瓶号 : 2-30	版本号:6.115
进样体积 : 10μl	实验者:xiechoajun
进样时间 : 2026/06/04 18:50:43	处理者:xiechoajun
处理时间 (V2) : 2026/06/05 10:06:04	
仪器型号: SHIMADZU LC-2050C(FX274)	

<色谱图>

mV

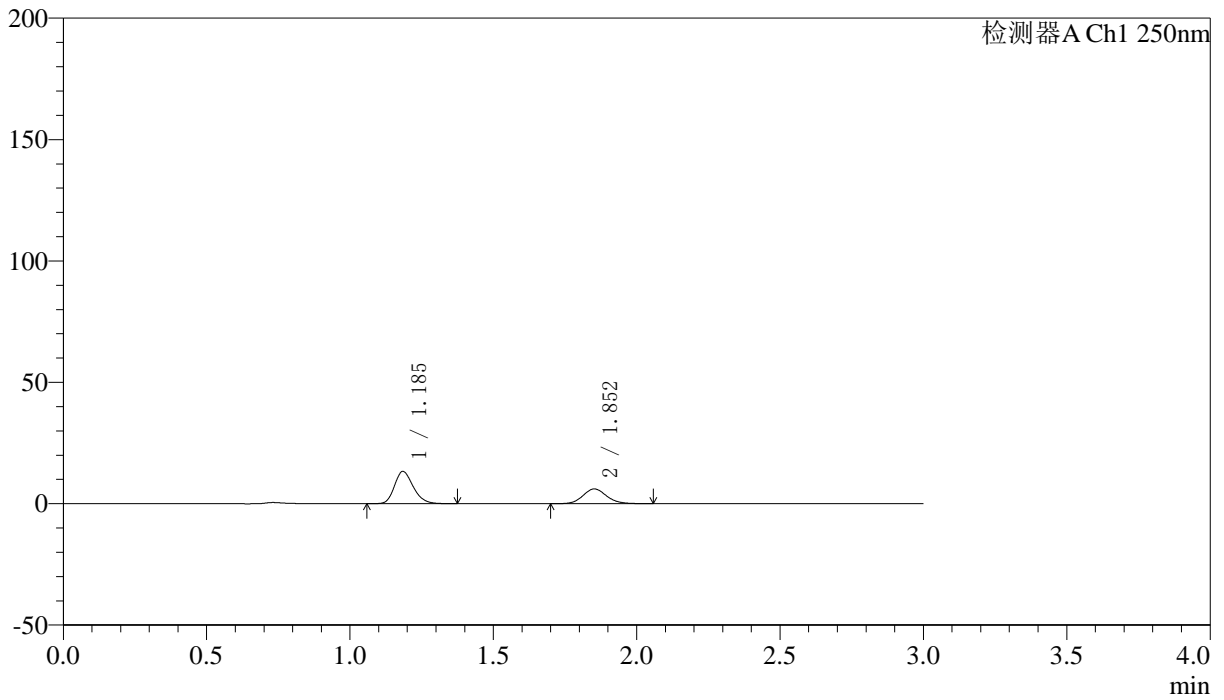

<峰表>

检测器A Ch1 250nm

峰号	保留时间	面积	面积%	高度	理论塔板数(USP)	拖尾因子	分离度(USP)
1	1.185	60693	63.460	13167	1570	1.223	--
2	1.852	34947	36.540	6049	2447	1.116	4.955
总计		95640	100.000	19217			



SMF-227

<样品信息>

色谱柱 : LP-C18(50*4.6mm,5μm) 流速: 1.0ml/min
 柱温 : 40°C 波长:250nm
 数据文件名: RC\$SMF-227 - 0-71/25-858-2 - zzp-2026051421p-rcqx-2-pH4.5jz-150mg10mg-jf50z-15min-P5.lcd
 方法文件名: RC\$SMF-227 - SMF-227-RC-FX274-250nm.lcm
 批处理文件名: RC\$SMF-227 - SMF-227-20260604-FX274.lcb
 样品瓶号 : 2-39 版本号:6.115
 进样体积 : 10μl 实验者:xiechoajun
 进样时间 : 2026/06/04 18:54:07 处理者:xiechoajun
 处理时间 (V2) : 2026/06/05 10:06:06
 仪器型号: SHIMADZU LC-2050C(FX274)

<色谱图>

mV

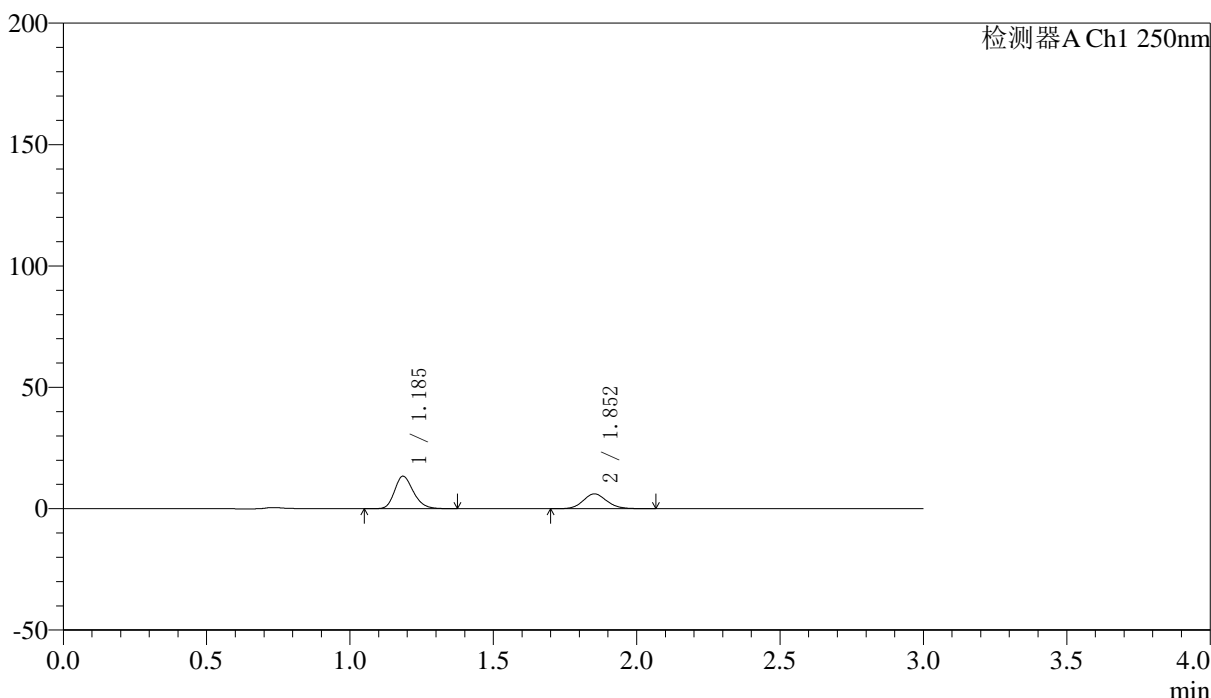

<峰表>

检测器A Ch1 250nm

峰号	保留时间	面积	面积%	高度	理论塔板数(USP)	拖尾因子	分离度(USP)
1	1.185	61386	63.677	13290	1563	1.226	--
2	1.852	35016	36.323	6086	2449	1.117	4.951
总计		96402	100.000	19376			



SMF-227

<样品信息>

色谱柱 : LP-C18(50*4.6mm,5μm) 流速: 1.0ml/min
 柱温 : 40°C 波长:250nm
 数据文件名: RC\$SMF-227 - 0-71/25-859-2 - zzp-2026051421p-rcqx-2-pH4.5jz-150mg10mg-jf50z-15min-P6.lcd
 方法文件名: RC\$SMF-227 - SMF-227-RC-FX274-250nm.lcm
 批处理文件名: RC\$SMF-227 - SMF-227-20260604-FX274.lcb
 样品瓶号 : 2-48 版本号:6.115
 进样体积 : 10μl 实验者:xiechoajun
 进样时间 : 2026/06/04 18:57:32 处理者:xiechoajun
 处理时间 (V2) : 2026/06/05 10:06:09
 仪器型号: SHIMADZU LC-2050C(FX274)

<色谱图>

mV

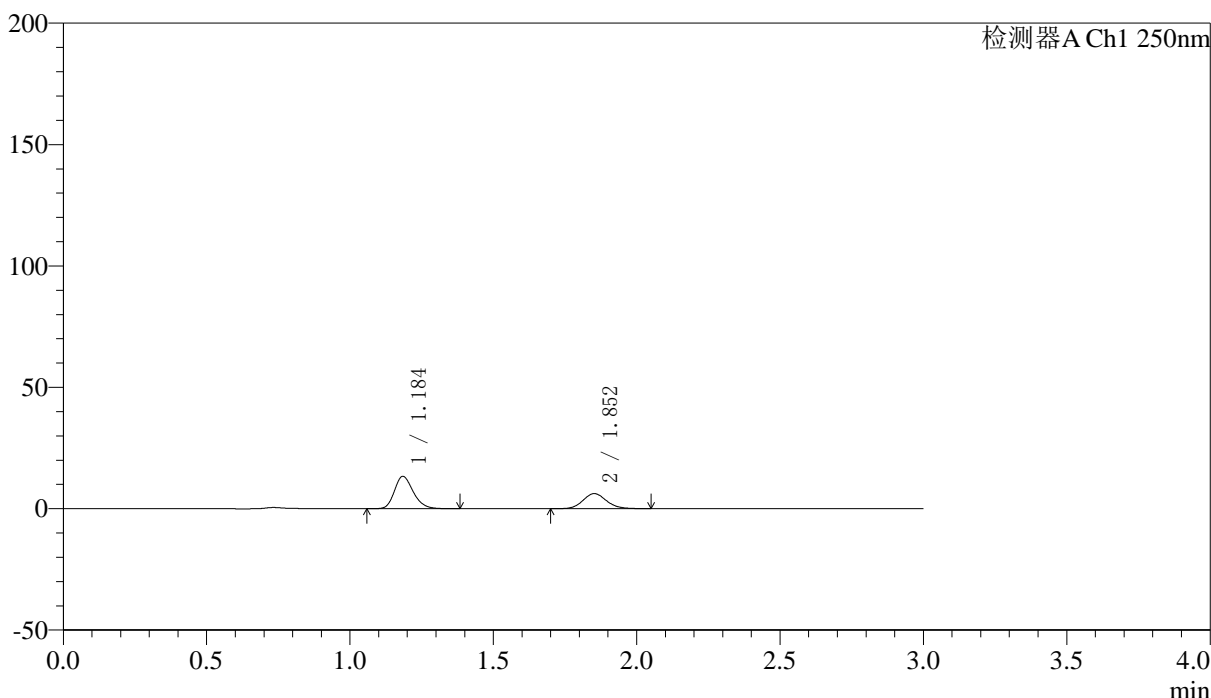

<峰表>

检测器A Ch1 250nm

峰号	保留时间	面积	面积%	高度	理论塔板数(USP)	拖尾因子	分离度(USP)
1	1.184	60921	63.219	13224	1577	1.225	--
2	1.852	35444	36.781	6183	2458	1.118	4.967
总计		96364	100.000	19407			



SMF-227

<样品信息>

色谱柱 : LP-C18(50*4.6mm,5μm)	流速: 1.0ml/min
柱温 : 40°C	波长:250nm
数据文件名: RC\$SMF-227 - 0-71/25-860-2 - zzp-2026051421p-rcqx-2-pH4.5jz-150mg10mg-jf50z-20min-P1.lcd	
方法文件名: RC\$SMF-227 - SMF-227-RC-FX274-250nm.lcm	
批处理文件名: RC\$SMF-227 - SMF-227-20260604-FX274.lcb	
样品瓶号 : 2-4	版本号:6.115
进样体积 : 10μl	实验者:xiechoajun
进样时间 : 2026/06/04 19:00:56	处理者:xiechoajun
处理时间 (V2) : 2026/06/05 10:06:12	
仪器型号: SHIMADZU LC-2050C(FX274)	

<色谱图>

mV

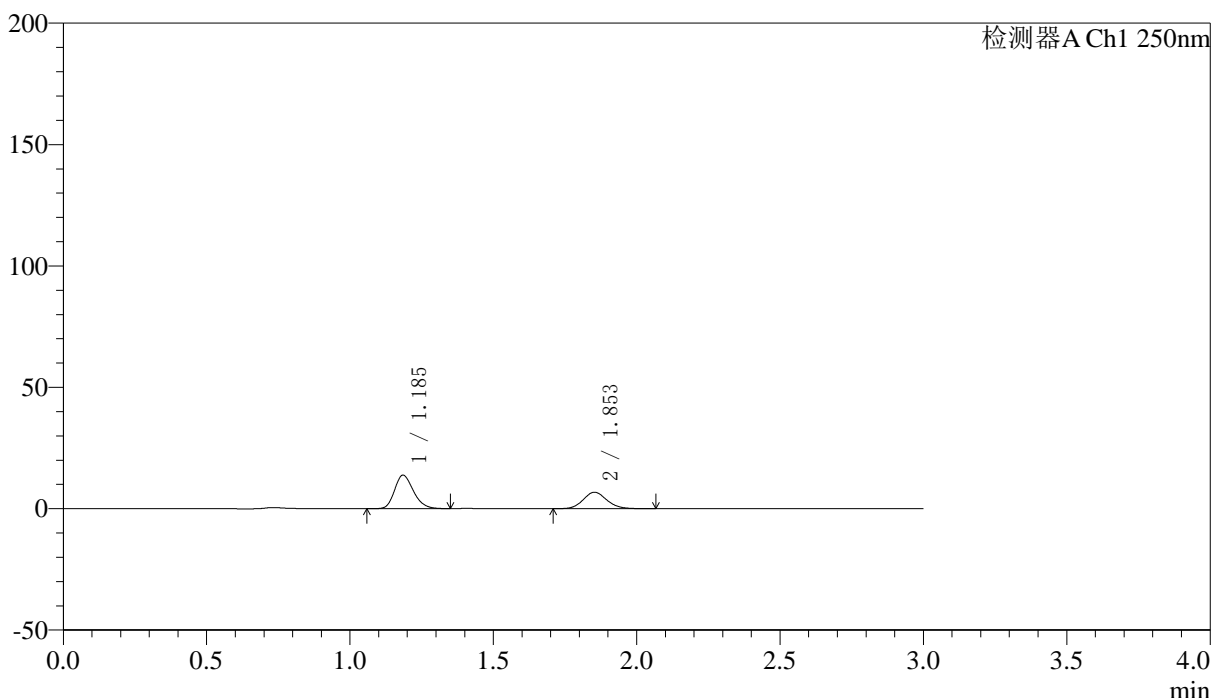

<峰表>

检测器A Ch1 250nm

峰号	保留时间	面积	面积%	高度	理论塔板数(USP)	拖尾因子	分离度(USP)
1	1.185	63321	61.939	13732	1558	1.221	--
2	1.853	38910	38.061	6765	2448	1.115	4.947
总计		102232	100.000	20497			



SMF-227

<样品信息>

色谱柱 : LP-C18(50*4.6mm,5μm) 流速: 1.0ml/min
 柱温 : 40°C 波长:250nm
 数据文件名: RC\$SMF-227 - 0-71/25-861-2 - zzp-2026051421p-rcqx-2-pH4.5jz-150mg10mg-jf50z-20min-P2.lcd
 方法文件名: RC\$SMF-227 - SMF-227-RC-FX274-250nm.lcm
 批处理文件名: RC\$SMF-227 - SMF-227-20260604-FX274.lcb
 样品瓶号 : 2-13 版本号:6.115
 进样体积 : 10μl 实验者:xiechoajun
 进样时间 : 2026/06/04 19:04:19 处理者:xiechoajun
 处理时间 (V2) : 2026/06/05 10:06:15
 仪器型号: SHIMADZU LC-2050C(FX274)

<色谱图>

mV

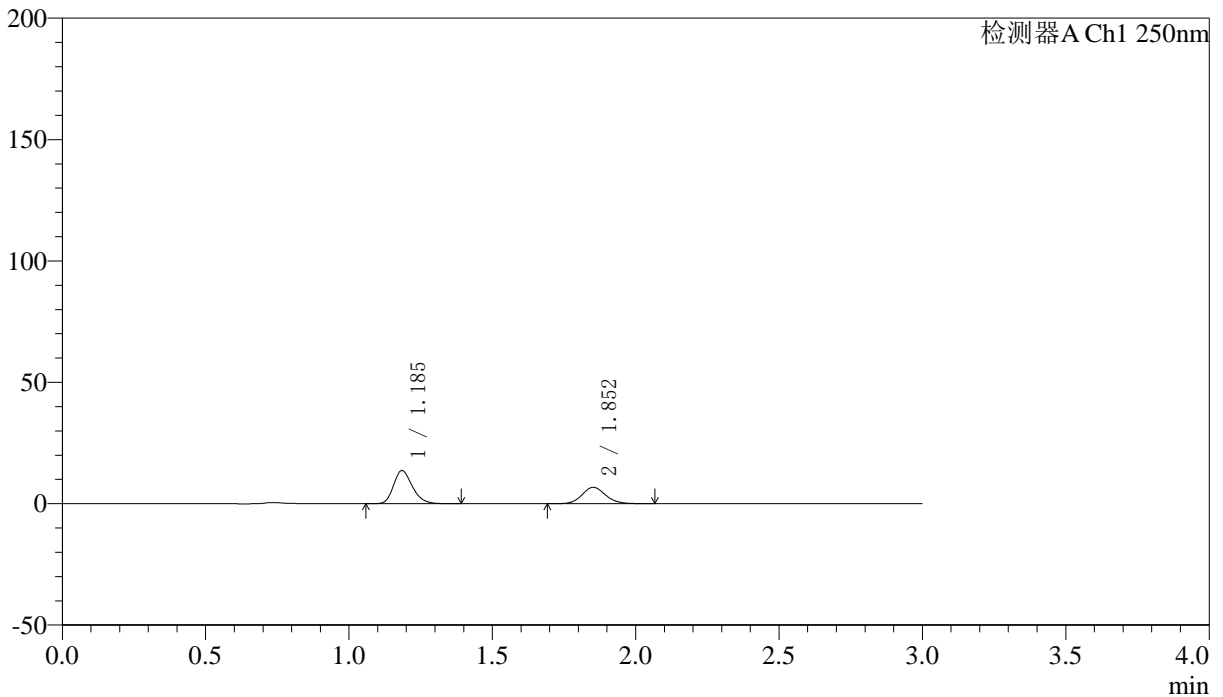

<峰表>

检测器A Ch1 250nm

峰号	保留时间	面积	面积%	高度	理论塔板数(USP)	拖尾因子	分离度(USP)
1	1.185	62565	61.635	13534	1565	1.224	--
2	1.852	38944	38.365	6728	2438	1.116	4.945
总计		101509	100.000	20261			



SMF-227

<样品信息>

色谱柱	: LP-C18(50*4.6mm,5μm)	流速	: 1.0ml/min
柱温	: 40°C	波长	: 250nm
数据文件名	: RC\$SMF-227 - 0-71/25-862-2 - zzp-2026051421p-rcqx-2-pH4.5jz-150mg10mg-jf50z-20min-P3.lcd		
方法文件名	: RC\$SMF-227 - SMF-227-RC-FX274-250nm.lcm		
批处理文件名	: RC\$SMF-227 - SMF-227-20260604-FX274.lcb		
样品瓶号	: 2-22	版本号	: 6.115
进样体积	: 10μl	实验者	: xiechaojun
进样时间	: 2026/06/04 19:07:43	处理者	: xiechaojun
处理时间 (V2)	: 2026/06/05 10:06:18		
仪器型号	: SHIMADZU LC-2050C(FX274)		

<色谱图>

mV

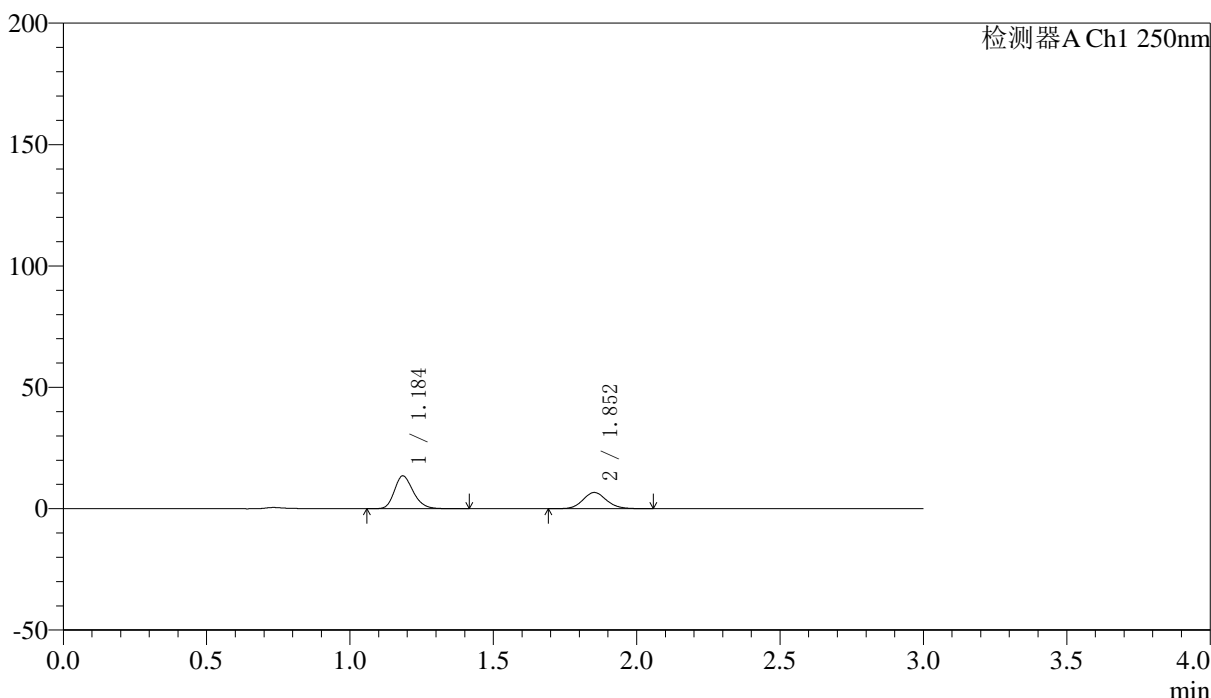

<峰表>

检测器A Ch1 250nm

峰号	保留时间	面积	面积%	高度	理论塔板数(USP)	拖尾因子	分离度(USP)
1	1.184	62050	61.886	13400	1569	1.224	--
2	1.852	38216	38.114	6649	2455	1.108	4.960
总计		100266	100.000	20049			



SMF-227

<样品信息>

色谱柱 : LP-C18(50*4.6mm,5μm) 流速: 1.0ml/min
 柱温 : 40°C 波长:250nm
 数据文件名: RC\$SMF-227 - 0-71/25-863-2 - zzp-2026051421p-rcqx-2-pH4.5jz-150mg10mg-jf50z-20min-P4.lcd
 方法文件名: RC\$SMF-227 - SMF-227-RC-FX274-250nm.lcm
 批处理文件名: RC\$SMF-227 - SMF-227-20260604-FX274.lcb
 样品瓶号 : 2-31 版本号:6.115
 进样体积 : 10μl 实验者:xiechoajun
 进样时间 : 2026/06/04 19:11:06 处理者:xiechoajun
 处理时间 (V2) : 2026/06/05 10:06:21
 仪器型号: SHIMADZU LC-2050C(FX274)

<色谱图>

mV

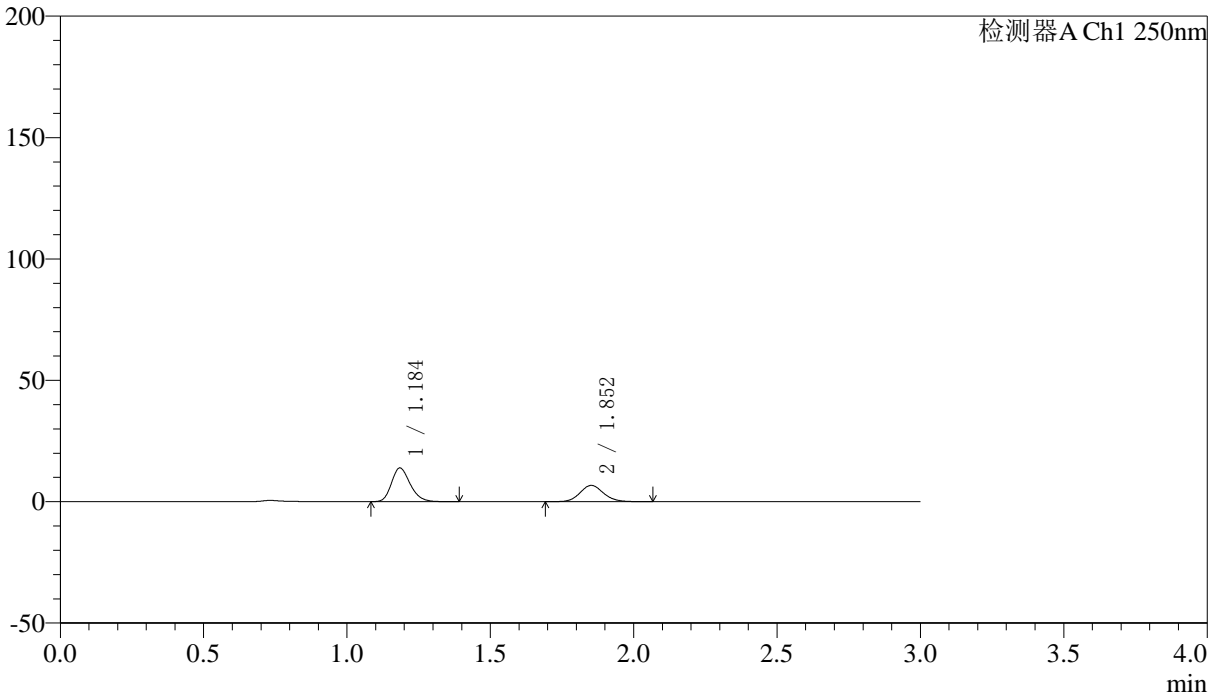

<峰表>

检测器A Ch1 250nm

峰号	保留时间	面积	面积%	高度	理论塔板数(USP)	拖尾因子	分离度(USP)
1	1.184	63273	62.154	13761	1581	1.225	--
2	1.852	38527	37.846	6687	2452	1.113	4.966
总计		101801	100.000	20449			



SMF-227

<样品信息>

色谱柱 : LP-C18(50*4.6mm,5μm)	流速: 1.0ml/min
柱温 : 40°C	波长:250nm
数据文件名: RC\$SMF-227 - 0-71/25-864-2 - zzp-2026051421p-rcqx-2-pH4.5jz-150mg10mg-jf50z-20min-P5.lcd	
方法文件名: RC\$SMF-227 - SMF-227-RC-FX274-250nm.lcm	
批处理文件名: RC\$SMF-227 - SMF-227-20260604-FX274.lcb	
样品瓶号 : 2-40	版本号:6.115
进样体积 : 10μl	实验者:xiechoajun
进样时间 : 2026/06/04 19:14:30	处理者:xiechoajun
处理时间 (V2) : 2026/06/05 10:06:24	
仪器型号: SHIMADZU LC-2050C(FX274)	

<色谱图>

mV

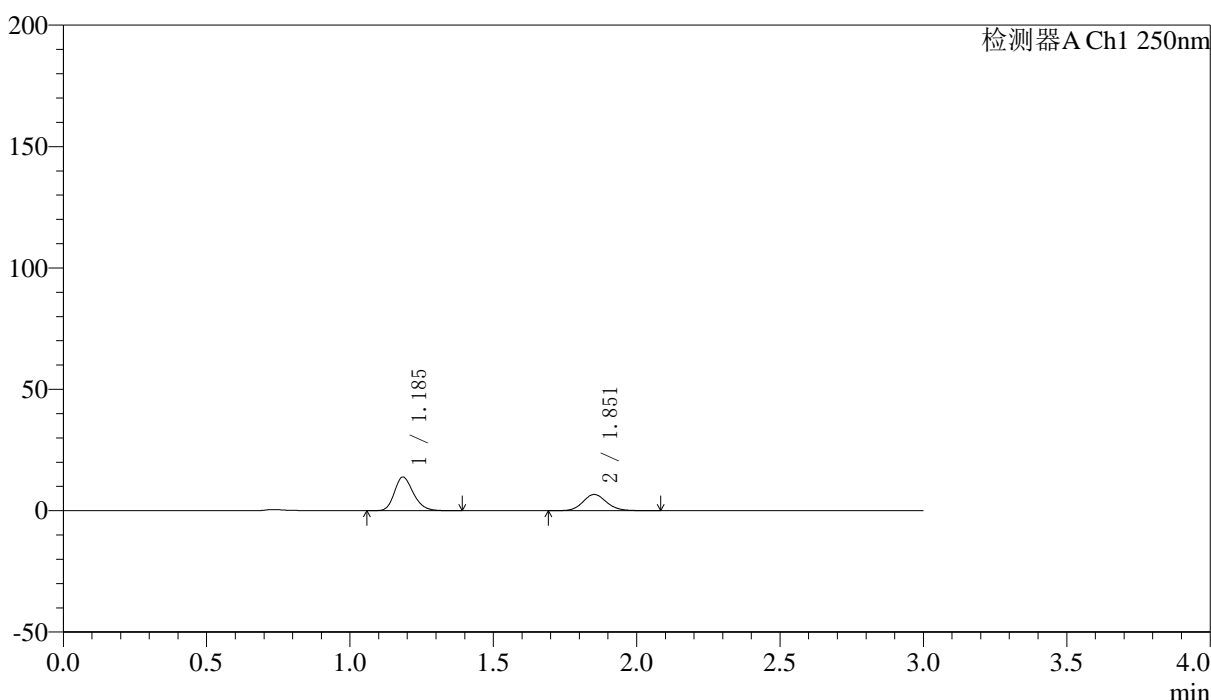

<峰表>

检测器A Ch1 250nm

峰号	保留时间	面积	面积%	高度	理论塔板数(USP)	拖尾因子	分离度(USP)
1	1.185	63885	62.261	13771	1552	1.223	--
2	1.851	38722	37.739	6669	2431	1.116	4.931
总计		102607	100.000	20440			



SMF-227

<样品信息>

色谱柱 : LP-C18(50*4.6mm,5μm)	流速: 1.0ml/min
柱温 : 40°C	波长:250nm
数据文件名: RC\$SMF-227 - 0-71/25-865-2 - zzp-2026051421p-rcqx-2-pH4.5jz-150mg10mg-jf50z-20min-P6.lcd	
方法文件名: RC\$SMF-227 - SMF-227-RC-FX274-250nm.lcm	
批处理文件名: RC\$SMF-227 - SMF-227-20260604-FX274.lcb	
样品瓶号 : 2-49	版本号:6.115
进样体积 : 10μl	实验者:xiechoajun
进样时间 : 2026/06/04 19:17:53	处理者:xiechoajun
处理时间 (V2) : 2026/06/05 10:06:26	
仪器型号: SHIMADZU LC-2050C(FX274)	

<色谱图>

mV

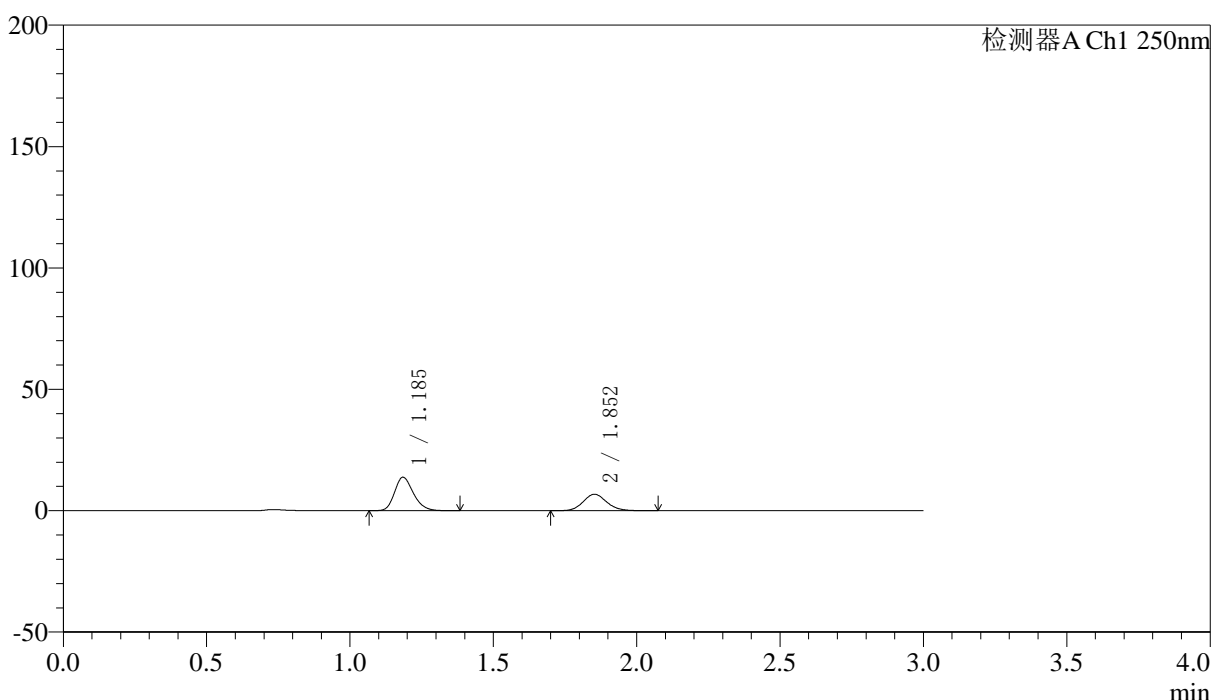

<峰表>

检测器A Ch1 250nm

峰号	保留时间	面积	面积%	高度	理论塔板数(USP)	拖尾因子	分离度(USP)
1	1.185	63355	61.926	13686	1556	1.224	--
2	1.852	38953	38.074	6760	2449	1.118	4.947
总计		102308	100.000	20446			



SMF-227

<样品信息>

色谱柱 : LP-C18(50*4.6mm,5μm) 流速: 1.0ml/min
 柱温 : 40°C 波长:250nm
 数据文件名: RC\$SMF-227 - 0-71/25-866-2 - zzp-2026051421p-rcqx-2-pH4.5jz-150mg10mg-jf50z-30min-P1.lcd
 方法文件名: RC\$SMF-227 - SMF-227-RC-FX274-250nm.lcm
 批处理文件名: RC\$SMF-227 - SMF-227-20260604-FX274.lcb
 样品瓶号 : 2-5 版本号:6.115
 进样体积 : 10μl 实验者:xiechoajun
 进样时间 : 2026/06/04 19:21:17 处理者:xiechoajun
 处理时间 (V2) : 2026/06/05 10:06:29
 仪器型号: SHIMADZU LC-2050C(FX274)

<色谱图>

mV

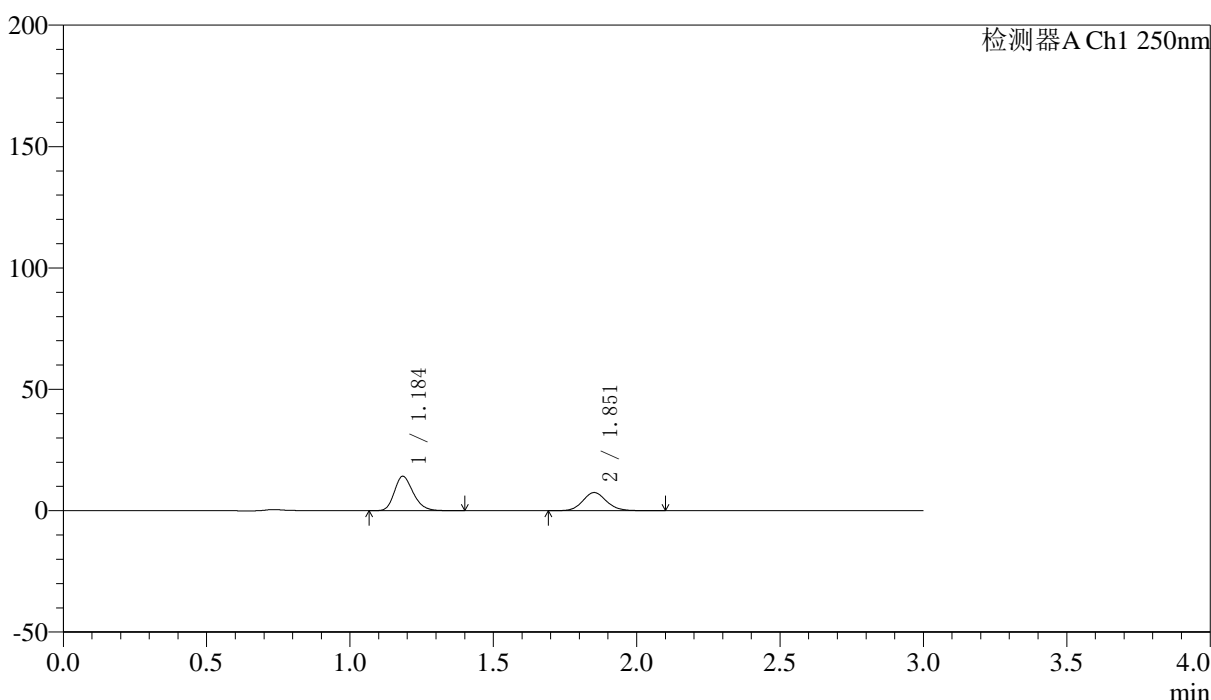

<峰表>

检测器A Ch1 250nm

峰号	保留时间	面积	面积%	高度	理论塔板数(USP)	拖尾因子	分离度(USP)
1	1.184	65037	60.106	14051	1569	1.229	--
2	1.851	43167	39.894	7446	2435	1.112	4.947
总计		108204	100.000	21497			

〈样品信息〉

色谱柱 : LP-C18(50*4.6mm,5 μ m) 流速: 1.0ml/min
 柱温 : 40 $^{\circ}$ C 波长:250nm
 数据文件名: RC\$SMF-227 - 0-71/25-867-2 - zzp-2026051421p-rcqx-2-pH4.5jz-150mg10mg-jf50z-30min-P2.lcd
 方法文件名: RC\$SMF-227 - SMF-227-RC-FX274-250nm.lcm
 批处理文件名: RC\$SMF-227 - SMF-227-20260604-FX274.lcb
 样品瓶号 : 2-14
 进样体积 : 10 μ l 版本号:6.115
 进样时间 : 2026/06/04 19:24:41 实验者:xiechoajun
 处理时间(V2) : 2026/06/05 10:06:31 处理者:xiechoajun
 仪器型号: SHIMADZU LC-2050C(FX274)

〈色谱图〉

mV

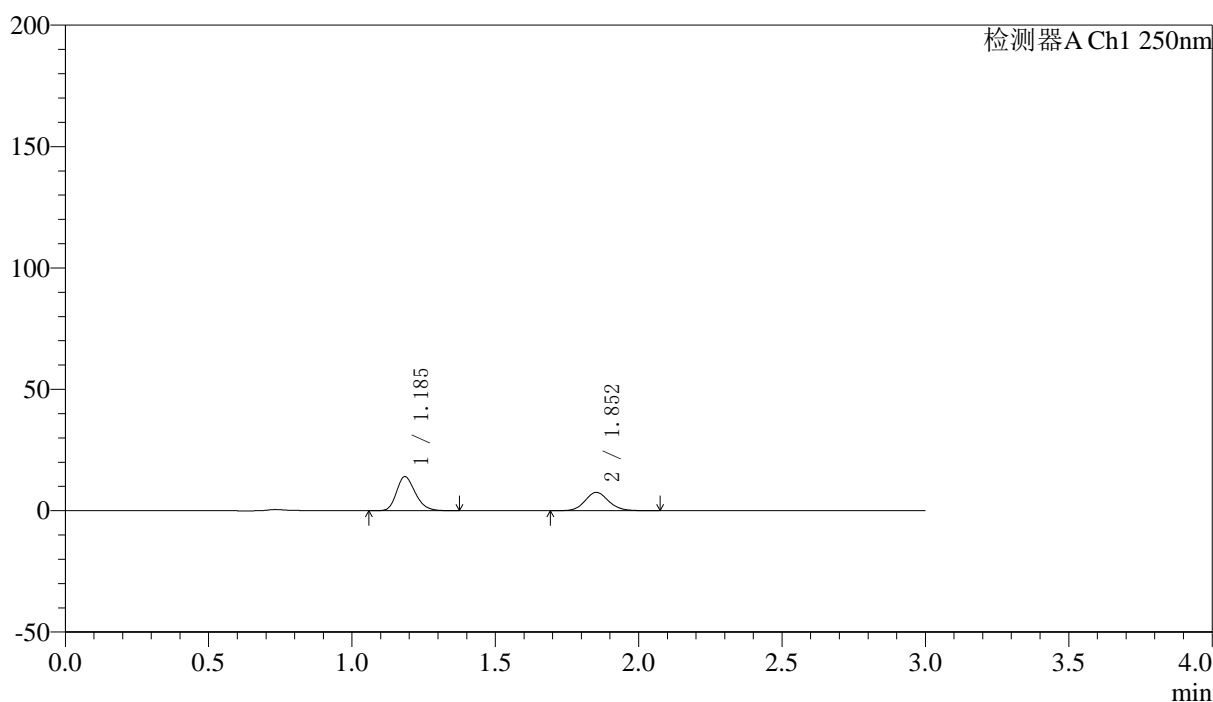

〈峰表〉

检测器A Ch1 250nm

峰号	保留时间	面积	面积%	高度	理论塔板数(USP)	拖尾因子	分离度(USP)
1	1.185	64166	59.603	13930	1572	1.228	--
2	1.852	43489	40.397	7534	2441	1.115	4.954
总计		107655	100.000	21464			



SMF-227

<样品信息>

色谱柱 : LP-C18(50*4.6mm,5μm)	流速: 1.0ml/min
柱温 : 40°C	波长:250nm
数据文件名: RC\$SMF-227 - 0-71/25-868-2 - zzp-2026051421p-rcqx-2-pH4.5jz-150mg10mg-jf50z-30min-P3.lcd	
方法文件名: RC\$SMF-227 - SMF-227-RC-FX274-250nm.lcm	
批处理文件名: RC\$SMF-227 - SMF-227-20260604-FX274.lcb	
样品瓶号 : 2-23	版本号:6.115
进样体积 : 10μl	实验者:xiechoajun
进样时间 : 2026/06/04 19:28:05	处理者:xiechoajun
处理时间 (V2) : 2026/06/05 10:06:34	
仪器型号: SHIMADZU LC-2050C(FX274)	

<色谱图>

mV

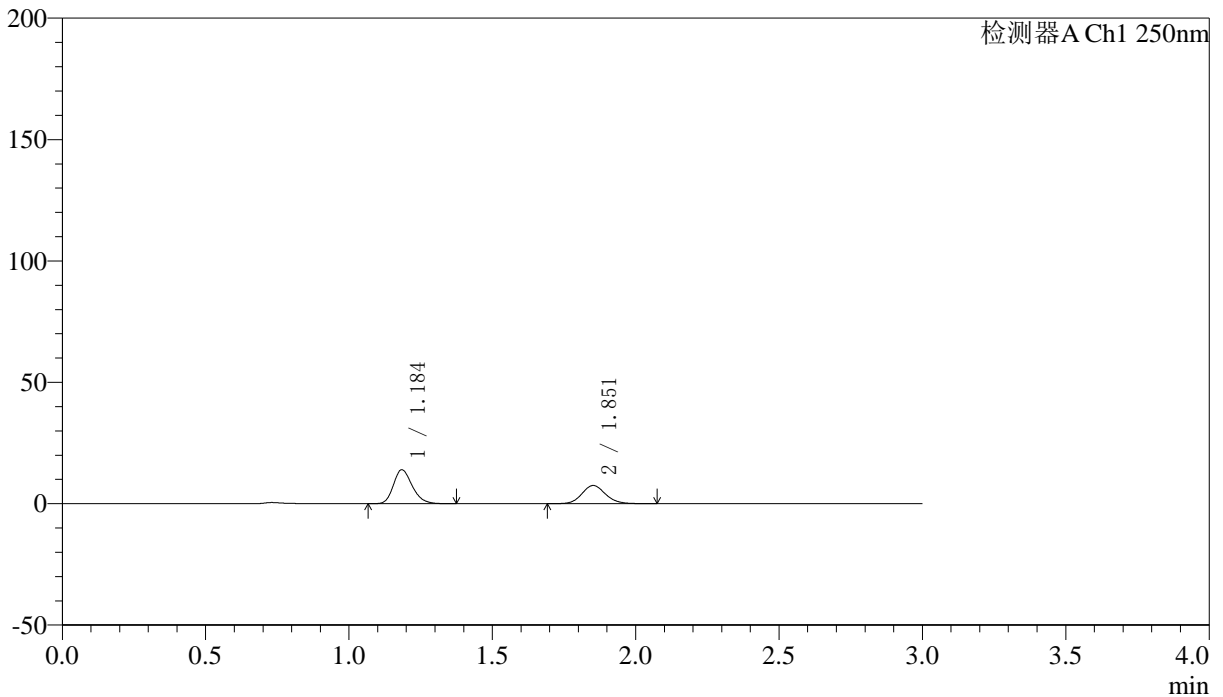

<峰表>

检测器A Ch1 250nm

峰号	保留时间	面积	面积%	高度	理论塔板数(USP)	拖尾因子	分离度(USP)
1	1.184	64018	59.714	13870	1569	1.225	--
2	1.851	43190	40.286	7469	2441	1.116	4.950
总计		107207	100.000	21339			



SMF-227

<样品信息>

色谱柱	: LP-C18(50*4.6mm,5μm)	流速	: 1.0ml/min
柱温	: 40°C	波长	: 250nm
数据文件名	: RC\$SMF-227 - 0-71/25-869-2 - zzp-2026051421p-rcqx-2-pH4.5jz-150mg10mg-jf50z-30min-P4.lcd		
方法文件名	: RC\$SMF-227 - SMF-227-RC-FX274-250nm.lcm		
批处理文件名	: RC\$SMF-227 - SMF-227-20260604-FX274.lcb		
样品瓶号	: 2-32	版本号	: 6.115
进样体积	: 10μl	实验者	: xiechaojun
进样时间	: 2026/06/04 19:31:29	处理者	: xiechaojun
处理时间 (V2)	: 2026/06/05 10:06:37		
仪器型号	: SHIMADZU LC-2050C(FX274)		

<色谱图>

mV

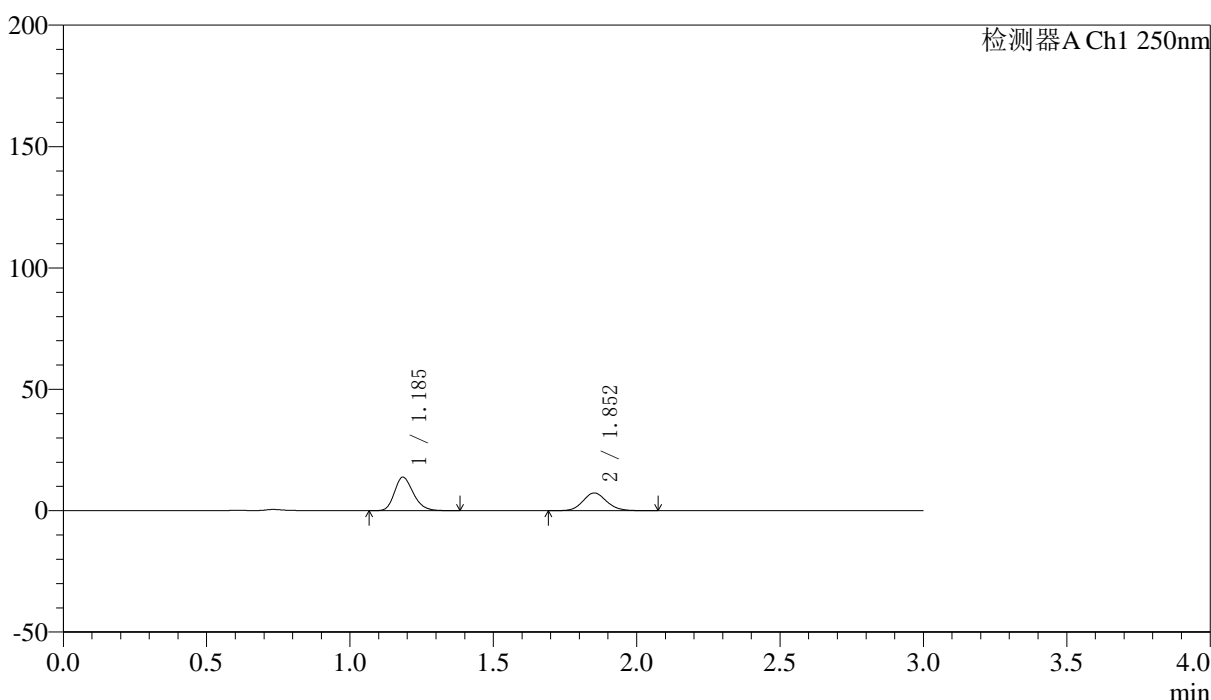

<峰表>

检测器A Ch1 250nm

峰号	保留时间	面积	面积%	高度	理论塔板数(USP)	拖尾因子	分离度(USP)
1	1.185	63416	60.079	13717	1567	1.226	--
2	1.852	42139	39.921	7300	2442	1.112	4.951
总计		105555	100.000	21017			



SMF-227

<样品信息>

色谱柱 : LP-C18(50*4.6mm,5μm) 流速: 1.0ml/min
 柱温 : 40°C 波长:250nm
 数据文件名: RC\$SMF-227 - 0-71/25-870-2 - zzp-2026051421p-rcqx-2-pH4.5jz-150mg10mg-jf50z-30min-P5.lcd
 方法文件名: RC\$SMF-227 - SMF-227-RC-FX274-250nm.lcm
 批处理文件名: RC\$SMF-227 - SMF-227-20260604-FX274.lcb
 样品瓶号 : 2-41 版本号:6.115
 进样体积 : 10μl 实验者:xiechoajun
 进样时间 : 2026/06/04 19:34:53 处理者:xiechoajun
 处理时间 (V2) : 2026/06/05 10:06:39
 仪器型号: SHIMADZU LC-2050C(FX274)

<色谱图>

mV

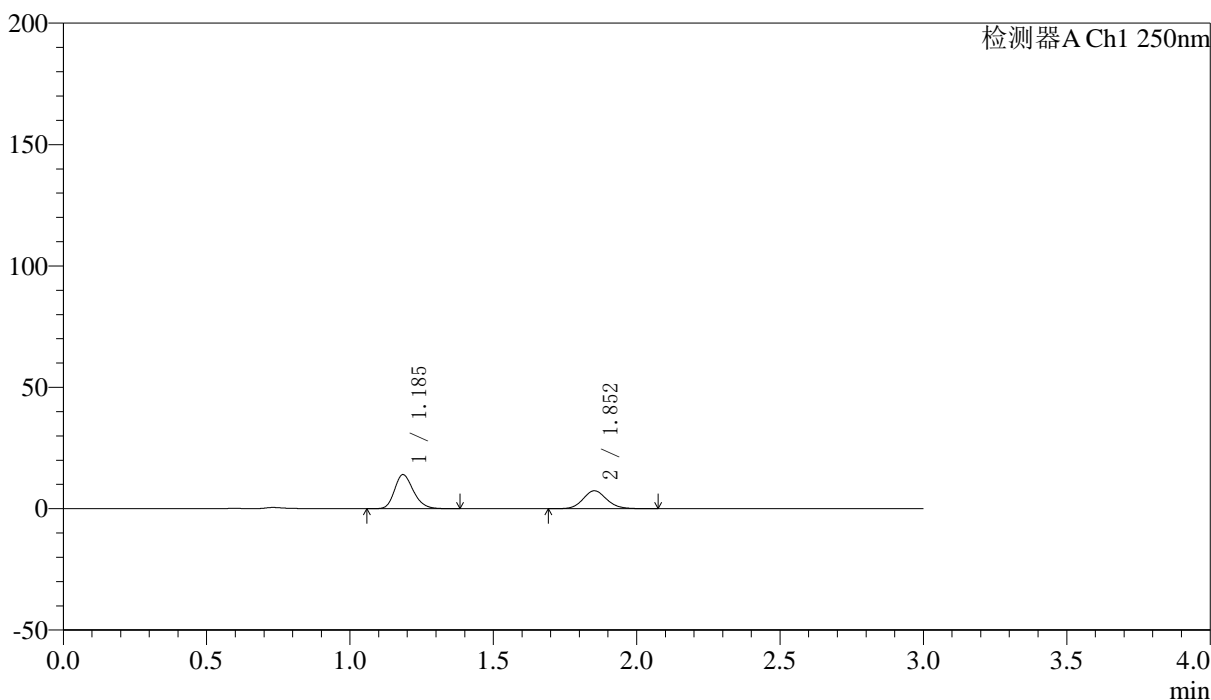

<峰表>

检测器A Ch1 250nm

峰号	保留时间	面积	面积%	高度	理论塔板数(USP)	拖尾因子	分离度(USP)
1	1.185	64338	60.316	13938	1563	1.223	--
2	1.852	42331	39.684	7352	2454	1.115	4.953
总计		106669	100.000	21290			



SMF-227

<样品信息>

色谱柱 : LP-C18(50*4.6mm,5μm) 流速: 1.0ml/min
 柱温 : 40°C 波长:250nm
 数据文件名: RC\$SMF-227 - 0-71/25-871-2 - zzp-2026051421p-rcqx-2-pH4.5jz-150mg10mg-jf50z-30min-P6.lcd
 方法文件名: RC\$SMF-227 - SMF-227-RC-FX274-250nm.lcm
 批处理文件名: RC\$SMF-227 - SMF-227-20260604-FX274.lcb
 样品瓶号 : 2-50 版本号:6.115
 进样体积 : 10μl 实验者:xiechoajun
 进样时间 : 2026/06/04 19:38:17 处理者:xiechoajun
 处理时间 (V2) : 2026/06/05 10:06:42
 仪器型号: SHIMADZU LC-2050C(FX274)

<色谱图>

mV

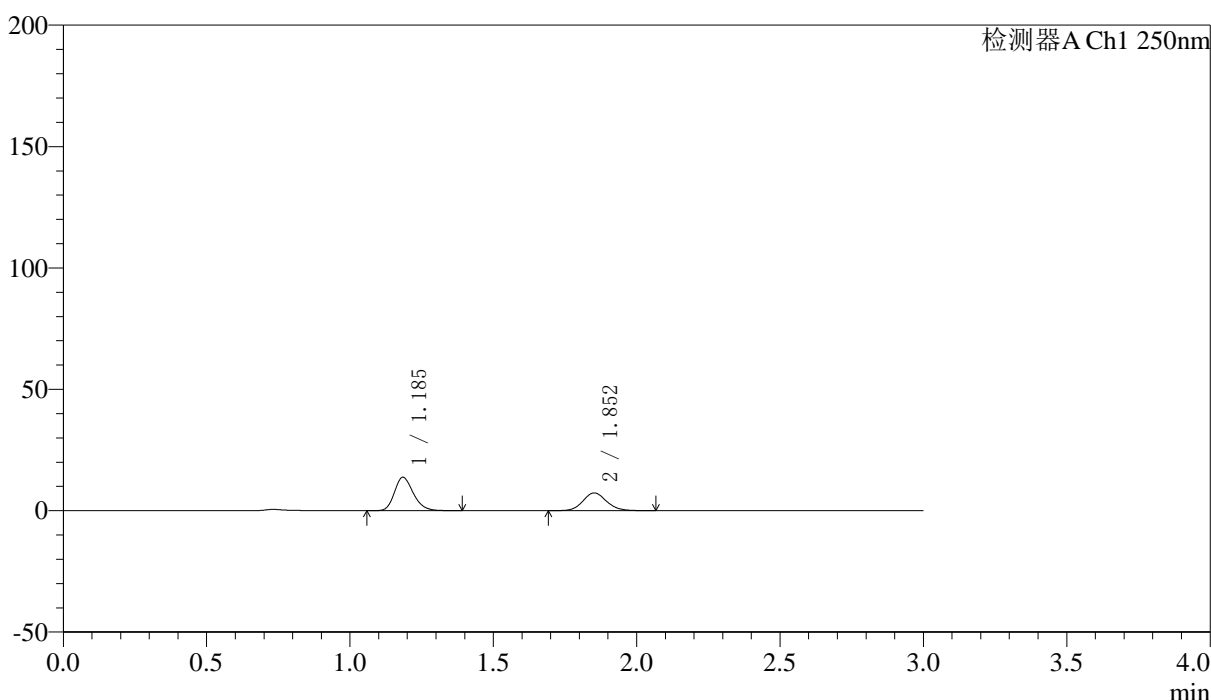

<峰表>

检测器A Ch1 250nm

峰号	保留时间	面积	面积%	高度	理论塔板数(USP)	拖尾因子	分离度(USP)
1	1.185	63328	60.107	13666	1562	1.227	--
2	1.852	42030	39.893	7280	2438	1.113	4.943
总计		105358	100.000	20946			



SMF-227

<样品信息>

色谱柱	: LP-C18(50*4.6mm,5μm)	流速	: 1.0ml/min
柱温	: 40°C	波长	: 250nm
数据文件名	: RC\$SMF-227 - 0-71/25-872-2 - zzp-2026051421p-rcqx-2-pH4.5jz-150mg10mg-jf50z-45min-P1.lcd		
方法文件名	: RC\$SMF-227 - SMF-227-RC-FX274-250nm.lcm		
批处理文件名	: RC\$SMF-227 - SMF-227-20260604-FX274.lcb		
样品瓶号	: 2-6	版本号	: 6.115
进样体积	: 10μl	实验者	: xiechaojun
进样时间	: 2026/06/04 19:41:41	处理者	: xiechaojun
处理时间 (V2)	: 2026/06/05 10:06:45		
仪器型号	: SHIMADZU LC-2050C(FX274)		

<色谱图>

mV

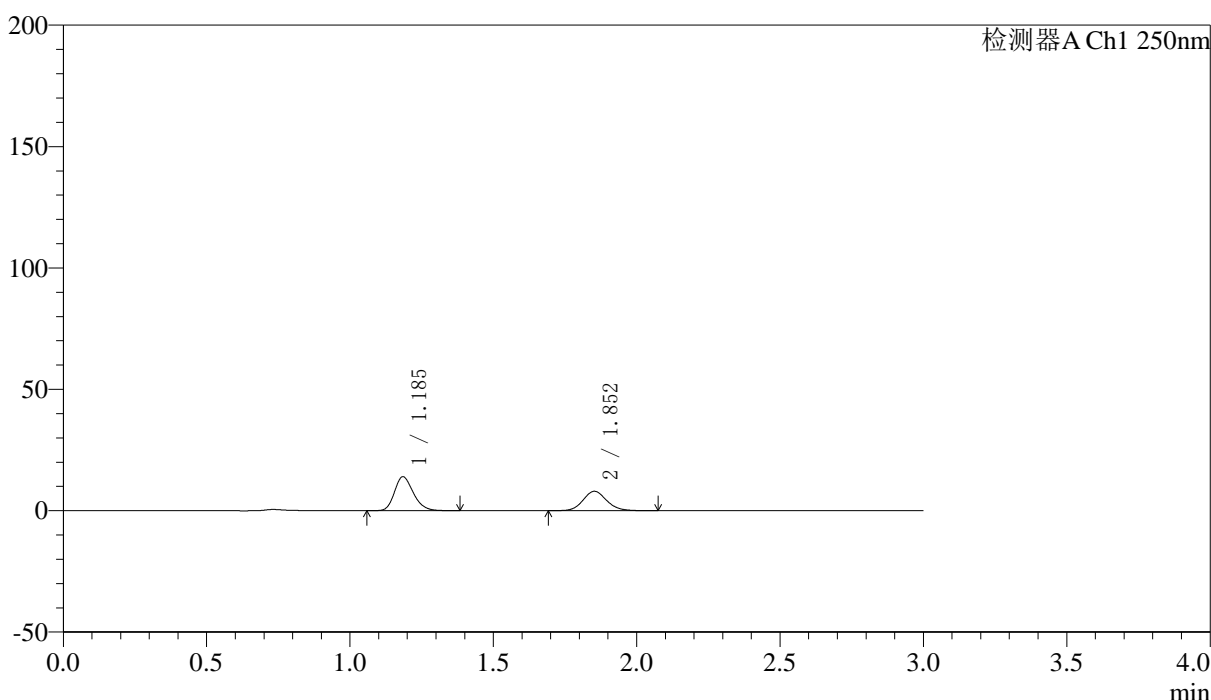

<峰表>

检测器A Ch1 250nm

峰号	保留时间	面积	面积%	高度	理论塔板数(USP)	拖尾因子	分离度(USP)
1	1.185	64270	58.240	13899	1563	1.226	--
2	1.852	46084	41.760	7983	2441	1.116	4.948
总计		110355	100.000	21882			



SMF-227

<样品信息>

色谱柱 : LP-C18(50*4.6mm,5μm)	流速: 1.0ml/min
柱温 : 40°C	波长:250nm
数据文件名: RC\$SMF-227 - 0-71/25-873-2 - zzp-2026051421p-rcqx-2-pH4.5jz-150mg10mg-jf50z-45min-P2.lcd	
方法文件名: RC\$SMF-227 - SMF-227-RC-FX274-250nm.lcm	
批处理文件名: RC\$SMF-227 - SMF-227-20260604-FX274.lcb	
样品瓶号 : 2-15	版本号:6.115
进样体积 : 10μl	实验者:xiechoajun
进样时间 : 2026/06/04 19:45:05	处理者:xiechoajun
处理时间 (V2) : 2026/06/05 10:06:47	
仪器型号: SHIMADZU LC-2050C(FX274)	

<色谱图>

mV

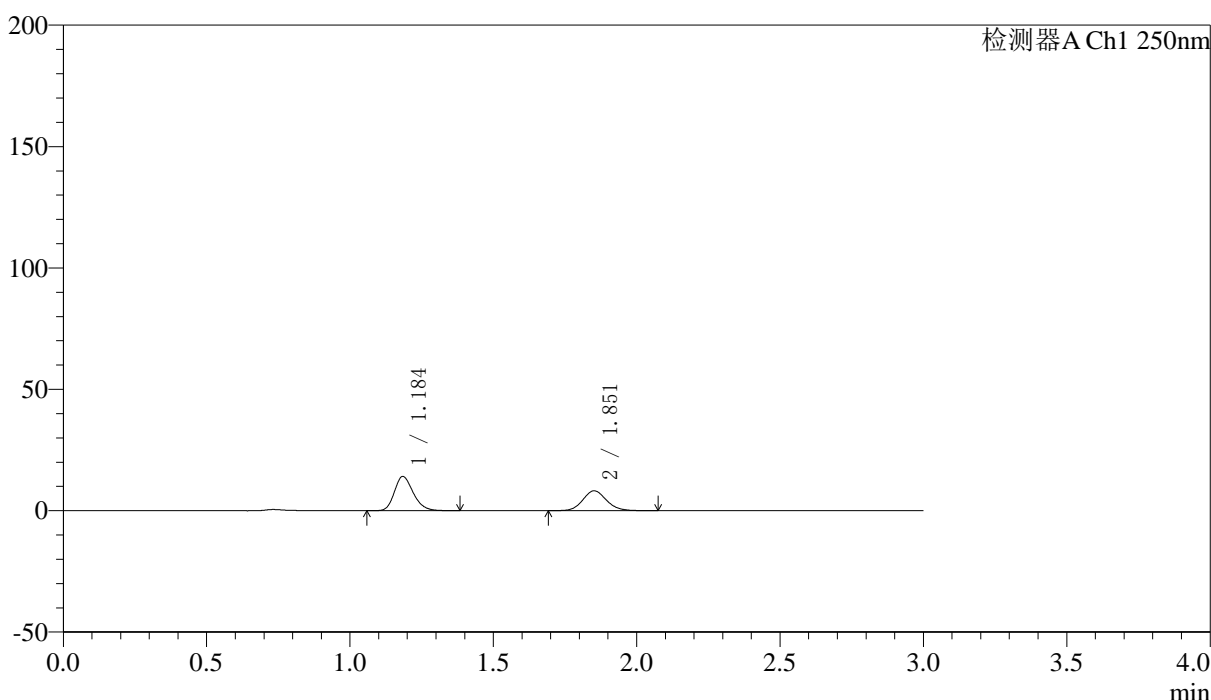

<峰表>

检测器A Ch1 250nm

峰号	保留时间	面积	面积%	高度	理论塔板数(USP)	拖尾因子	分离度(USP)
1	1.184	64649	57.882	13990	1566	1.225	--
2	1.851	47041	42.118	8135	2439	1.111	4.946
总计		111690	100.000	22126			



SMF-227

<样品信息>

色谱柱	: LP-C18(50*4.6mm,5μm)	流速	: 1.0ml/min
柱温	: 40°C	波长	: 250nm
数据文件名	: RC\$SMF-227 - 0-71/25-874-2 - zzp-2026051421p-rcqx-2-pH4.5jz-150mg10mg-jf50z-45min-P3.lcd		
方法文件名	: RC\$SMF-227 - SMF-227-RC-FX274-250nm.lcm		
批处理文件名	: RC\$SMF-227 - SMF-227-20260604-FX274.lcb		
样品瓶号	: 2-24	版本号	: 6.115
进样体积	: 10μl	实验者	: xiechaojun
进样时间	: 2026/06/04 19:48:28	处理者	: xiechaojun
处理时间 (V2)	: 2026/06/05 10:06:50		
仪器型号	: SHIMADZU LC-2050C(FX274)		

<色谱图>

mV

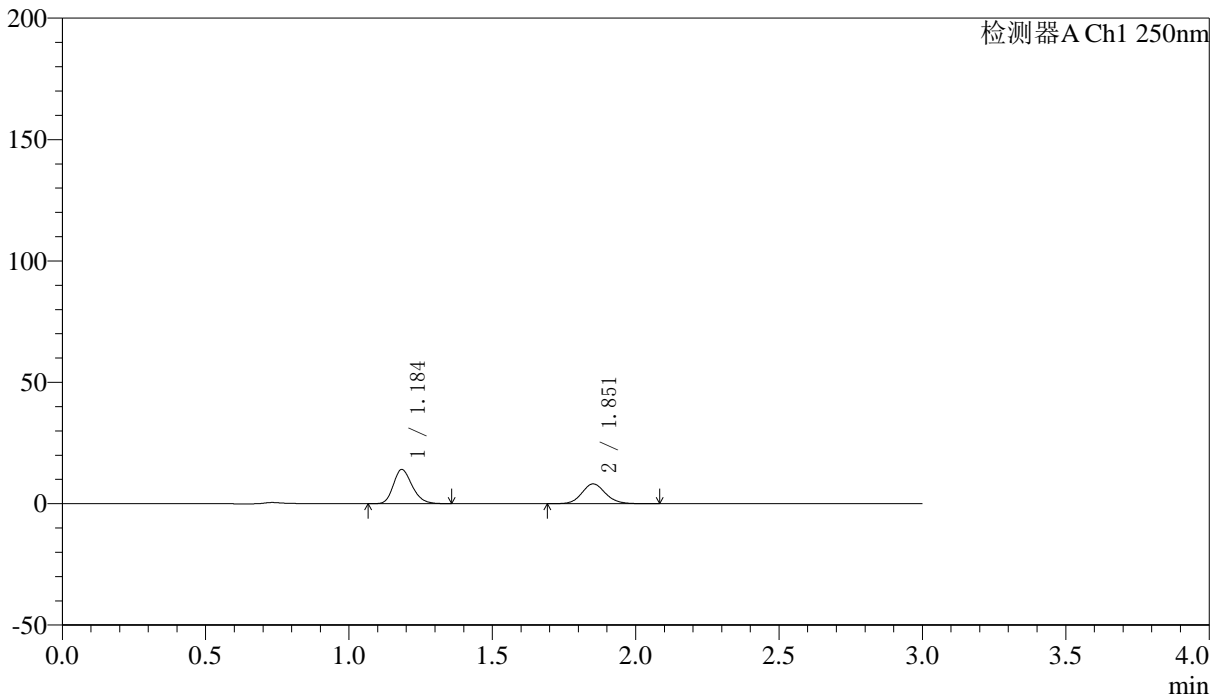

<峰表>

检测器A Ch1 250nm

峰号	保留时间	面积	面积%	高度	理论塔板数(USP)	拖尾因子	分离度(USP)
1	1.184	64492	57.826	13964	1567	1.222	--
2	1.851	47035	42.174	8118	2439	1.113	4.950
总计		111526	100.000	22082			



SMF-227

<样品信息>

色谱柱 : LP-C18(50*4.6mm,5μm) 流速: 1.0ml/min
 柱温 : 40°C 波长:250nm
 数据文件名: RC\$SMF-227 - 0-71/25-875-2 - zzp-2026051421p-rcqx-2-pH4.5jz-150mg10mg-jf50z-45min-P4.lcd
 方法文件名: RC\$SMF-227 - SMF-227-RC-FX274-250nm.lcm
 批处理文件名: RC\$SMF-227 - SMF-227-20260604-FX274.lcb
 样品瓶号 : 2-33 版本号:6.115
 进样体积 : 10μl 实验者:xiechoajun
 进样时间 : 2026/06/04 19:51:52 处理者:xiechoajun
 处理时间 (V2) : 2026/06/05 10:06:53
 仪器型号: SHIMADZU LC-2050C(FX274)

<色谱图>

mV

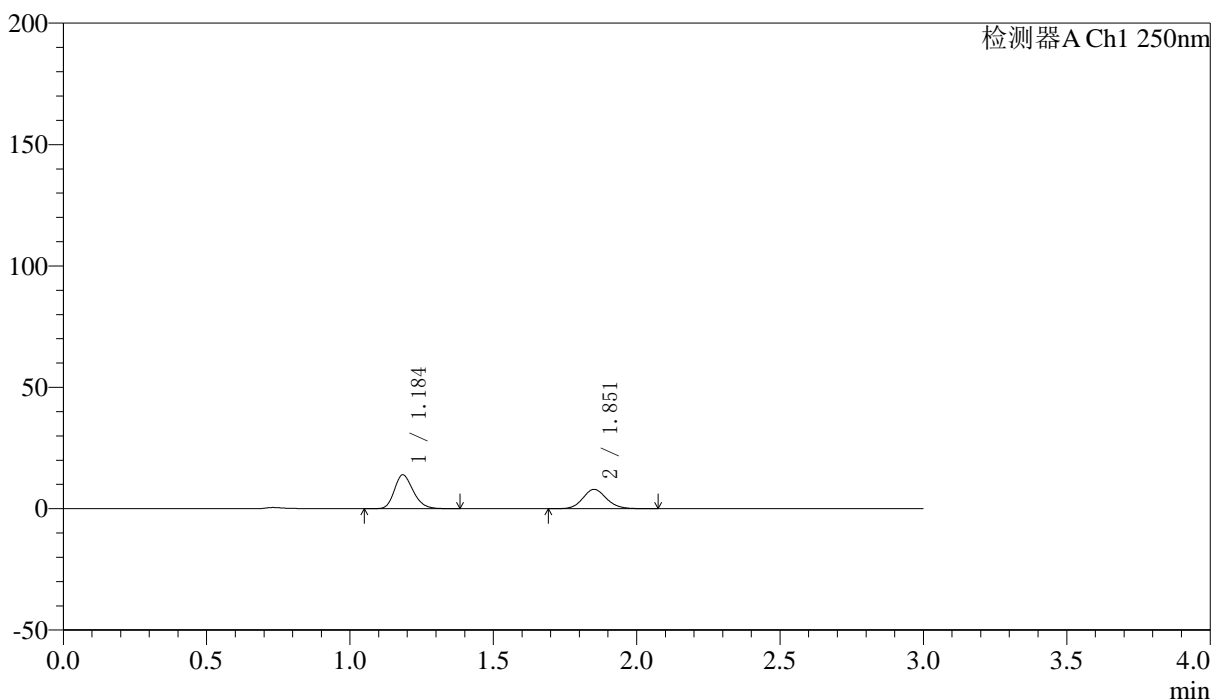

<峰表>

检测器A Ch1 250nm

峰号	保留时间	面积	面积%	高度	理论塔板数(USP)	拖尾因子	分离度(USP)
1	1.184	64125	58.273	13827	1562	1.224	--
2	1.851	45918	41.727	7942	2440	1.113	4.945
总计		110043	100.000	21769			



SMF-227

<样品信息>

色谱柱 : LP-C18(50*4.6mm,5μm)	流速: 1.0ml/min
柱温 : 40°C	波长:250nm
数据文件名: RC\$SMF-227 - 0-71/25-876-2 - zzp-2026051421p-rcqx-2-pH4.5jz-150mg10mg-jf50z-45min-P5.lcd	
方法文件名: RC\$SMF-227 - SMF-227-RC-FX274-250nm.lcm	
批处理文件名: RC\$SMF-227 - SMF-227-20260604-FX274.lcb	
样品瓶号 : 2-42	版本号:6.115
进样体积 : 10μl	实验者:xiechoajun
进样时间 : 2026/06/04 19:55:15	处理者:xiechoajun
处理时间 (V2) : 2026/06/05 10:06:55	
仪器型号: SHIMADZU LC-2050C(FX274)	

<色谱图>

mV

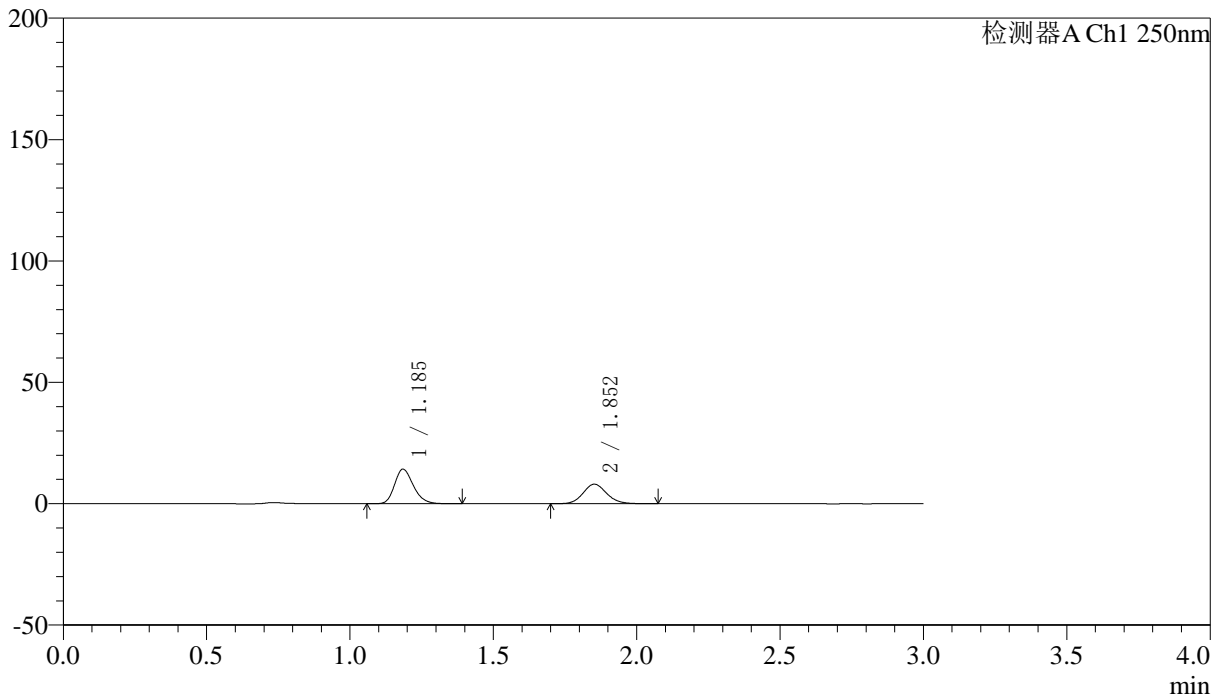

<峰表>

检测器A Ch1 250nm

峰号	保留时间	面积	面积%	高度	理论塔板数(USP)	拖尾因子	分离度(USP)
1	1.185	65240	58.457	14152	1569	1.225	--
2	1.852	46364	41.543	8029	2438	1.118	4.948
总计		111604	100.000	22181			



SMF-227

<样品信息>

色谱柱 : LP-C18(50*4.6mm,5μm) 流速: 1.0ml/min
 柱温 : 40°C 波长:250nm
 数据文件名: RC\$SMF-227 - 0-71/25-877-2 - zzp-2026051421p-rcqx-2-pH4.5jz-150mg10mg-jf50z-45min-P6.lcd
 方法文件名: RC\$SMF-227 - SMF-227-RC-FX274-250nm.lcm
 批处理文件名: RC\$SMF-227 - SMF-227-20260604-FX274.lcb
 样品瓶号 : 2-51 版本号:6.115
 进样体积 : 10μl 实验者:xiechoajun
 进样时间 : 2026/06/04 19:58:39 处理者:xiechoajun
 处理时间 (V2) : 2026/06/05 10:06:58
 仪器型号: SHIMADZU LC-2050C(FX274)

<色谱图>

mV

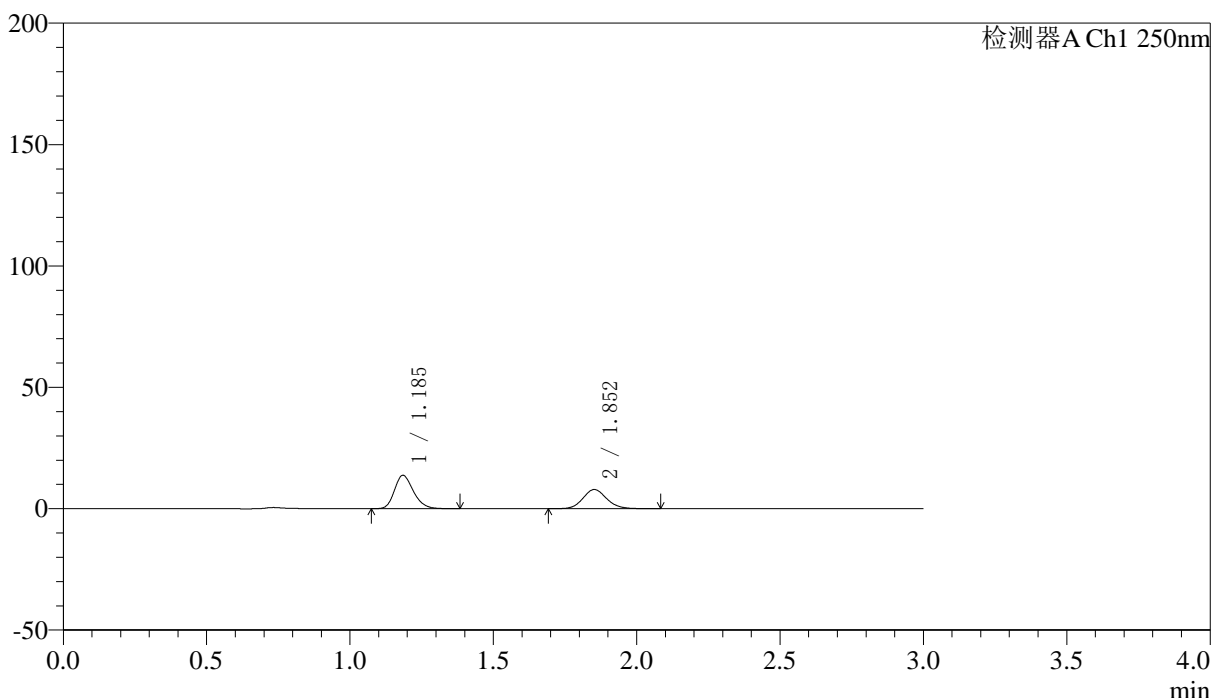

<峰表>

检测器A Ch1 250nm

峰号	保留时间	面积	面积%	高度	理论塔板数(USP)	拖尾因子	分离度(USP)
1	1.185	63267	58.074	13649	1548	1.226	--
2	1.852	45675	41.926	7865	2421	1.116	4.924
总计		108942	100.000	21514			



SMF-227

<样品信息>

色谱柱	: LP-C18(50*4.6mm,5μm)	流速	: 1.0ml/min
柱温	: 40°C	波长	: 250nm
数据文件名	: RC\$SMF-227 - 0-71/25-878-2 - zzp-2026051421p-rcqx-2-pH4.5jz-150mg10mg-jf50z-60min-P1.lcd		
方法文件名	: RC\$SMF-227 - SMF-227-RC-FX274-250nm.lcm		
批处理文件名	: RC\$SMF-227 - SMF-227-20260604-FX274.lcb		
样品瓶号	: 2-7	版本号	: 6.115
进样体积	: 10μl	实验者	: xiechaojun
进样时间	: 2026/06/04 20:02:03	处理者	: xiechaojun
处理时间 (V2)	: 2026/06/05 10:07:01		
仪器型号	: SHIMADZU LC-2050C(FX274)		

<色谱图>

mV

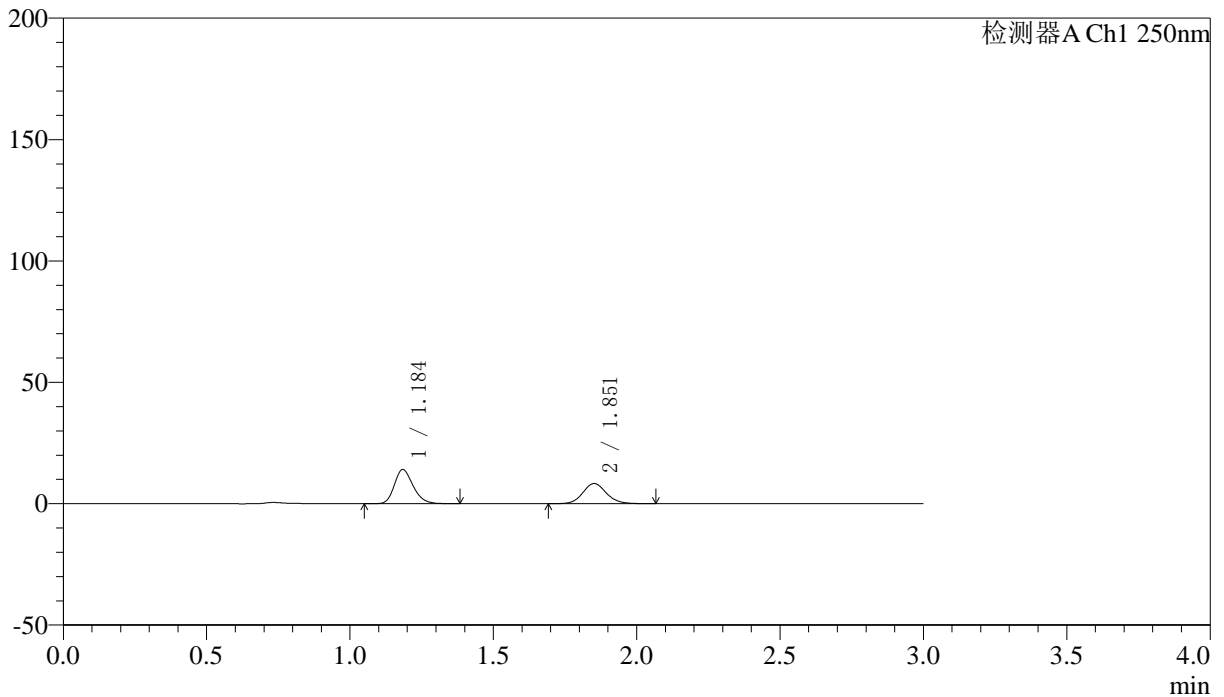

<峰表>

检测器A Ch1 250nm

峰号	保留时间	面积	面积%	高度	理论塔板数(USP)	拖尾因子	分离度(USP)
1	1.184	64155	57.422	13942	1582	1.225	--
2	1.851	47571	42.578	8250	2465	1.116	4.973
总计		111726	100.000	22193			



SMF-227

<样品信息>

色谱柱 : LP-C18(50*4.6mm,5μm) 流速: 1.0ml/min
 柱温 : 40°C 波长:250nm
 数据文件名: RC\$SMF-227 - 0-71/25-879-2 - zzp-2026051421p-rcqx-2-pH4.5jz-150mg10mg-jf50z-60min-P2.lcd
 方法文件名: RC\$SMF-227 - SMF-227-RC-FX274-250nm.lcm
 批处理文件名: RC\$SMF-227 - SMF-227-20260604-FX274.lcb
 样品瓶号 : 2-16 版本号:6.115
 进样体积 : 10μl 实验者:xiechoajun
 进样时间 : 2026/06/04 20:05:27 处理者:xiechoajun
 处理时间 (V2) : 2026/06/05 10:07:04
 仪器型号: SHIMADZU LC-2050C(FX274)

<色谱图>

mV

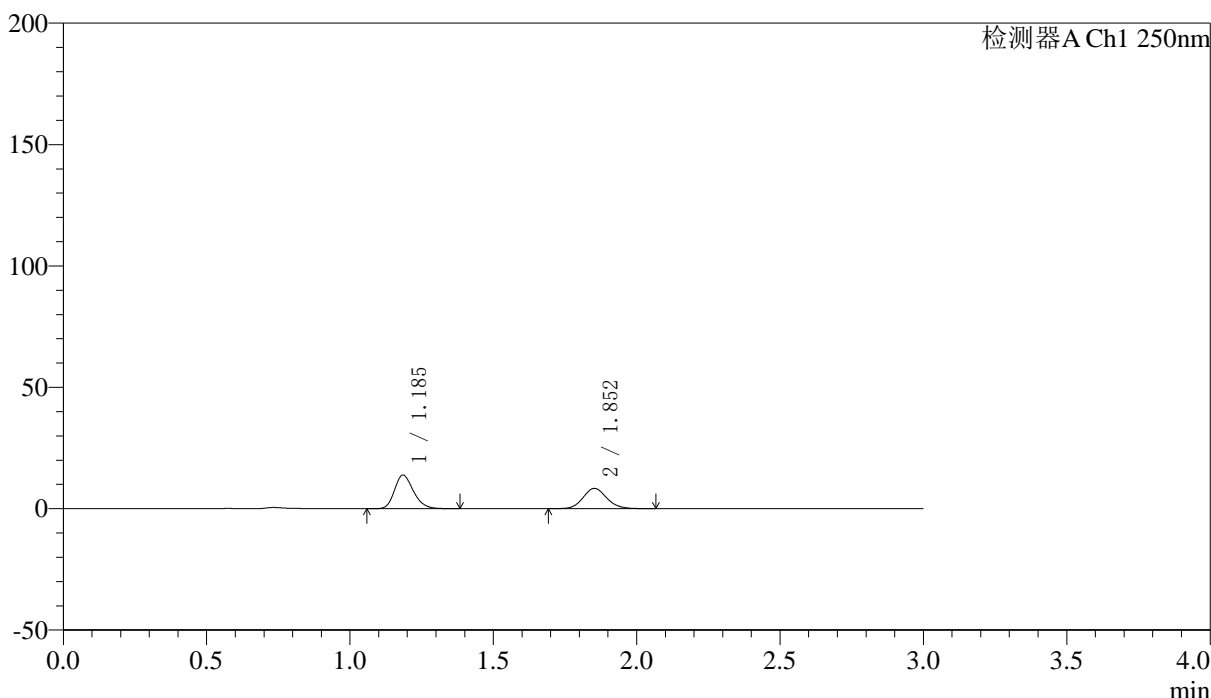

<峰表>

检测器A Ch1 250nm

峰号	保留时间	面积	面积%	高度	理论塔板数(USP)	拖尾因子	分离度(USP)
1	1.185	63870	57.028	13771	1552	1.226	--
2	1.852	48128	42.972	8346	2436	1.110	4.936
总计		111997	100.000	22117			



SMF-227

<样品信息>

色谱柱 : LP-C18(50*4.6mm,5μm)	流速: 1.0ml/min
柱温 : 40°C	波长:250nm
数据文件名: RC\$SMF-227 - 0-71/25-880-2 - zzp-2026051421p-rcqx-2-pH4.5jz-150mg10mg-jf50z-60min-P3.lcd	
方法文件名: RC\$SMF-227 - SMF-227-RC-FX274-250nm.lcm	
批处理文件名: RC\$SMF-227 - SMF-227-20260604-FX274.lcb	
样品瓶号 : 2-25	版本号:6.115
进样体积 : 10μl	实验者:xiechoajun
进样时间 : 2026/06/04 20:08:52	处理者:xiechoajun
处理时间 (V2) : 2026/06/05 10:07:06	
仪器型号: SHIMADZU LC-2050C(FX274)	

<色谱图>

mV

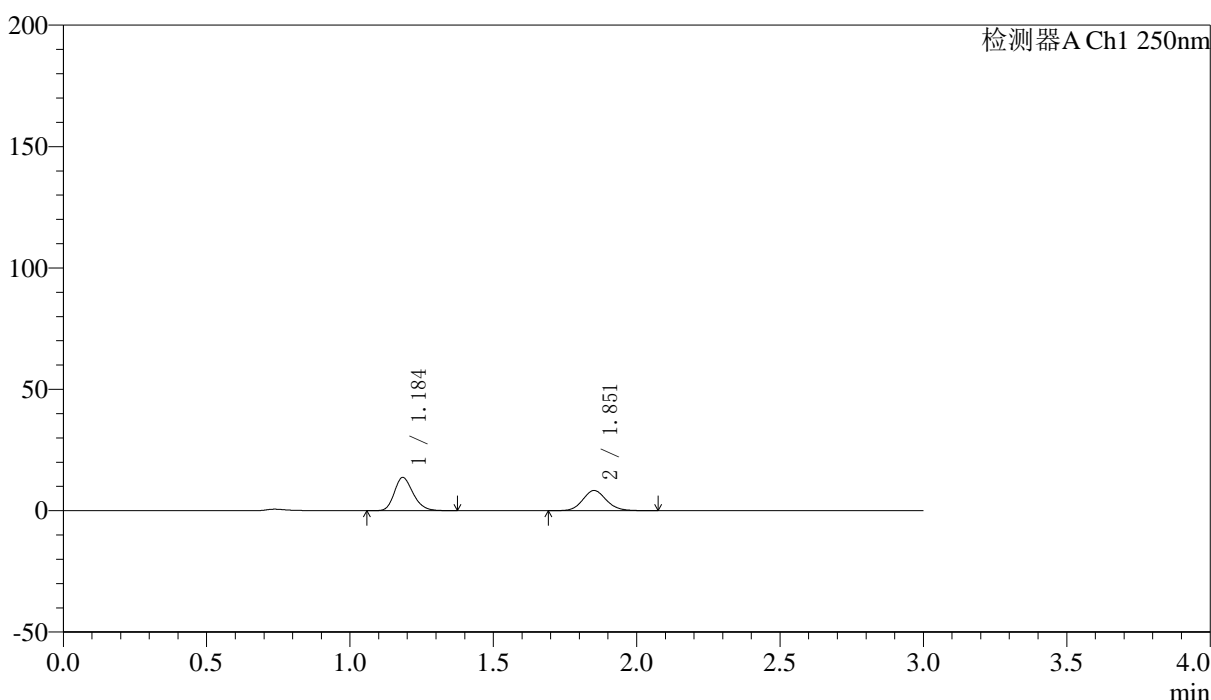

<峰表>

检测器A Ch1 250nm

峰号	保留时间	面积	面积%	高度	理论塔板数(USP)	拖尾因子	分离度(USP)
1	1.184	62581	56.685	13556	1570	1.227	--
2	1.851	47820	43.315	8268	2446	1.111	4.955
总计		110401	100.000	21825			



SMF-227

<样品信息>

色谱柱	: LP-C18(50*4.6mm,5μm)	流速	: 1.0ml/min
柱温	: 40°C	波长	: 250nm
数据文件名	: RC\$SMF-227 - 0-71/25-881-2 - zzp-2026051421p-rcqx-2-pH4.5jz-150mg10mg-jf50z-60min-P4.lcd		
方法文件名	: RC\$SMF-227 - SMF-227-RC-FX274-250nm.lcm		
批处理文件名	: RC\$SMF-227 - SMF-227-20260604-FX274.lcb		
样品瓶号	: 2-34	版本号	: 6.115
进样体积	: 10μl	实验者	: xiechaojun
进样时间	: 2026/06/04 20:12:16	处理者	: xiechaojun
处理时间 (V2)	: 2026/06/05 10:07:09		
仪器型号	: SHIMADZU LC-2050C(FX274)		

<色谱图>

mV

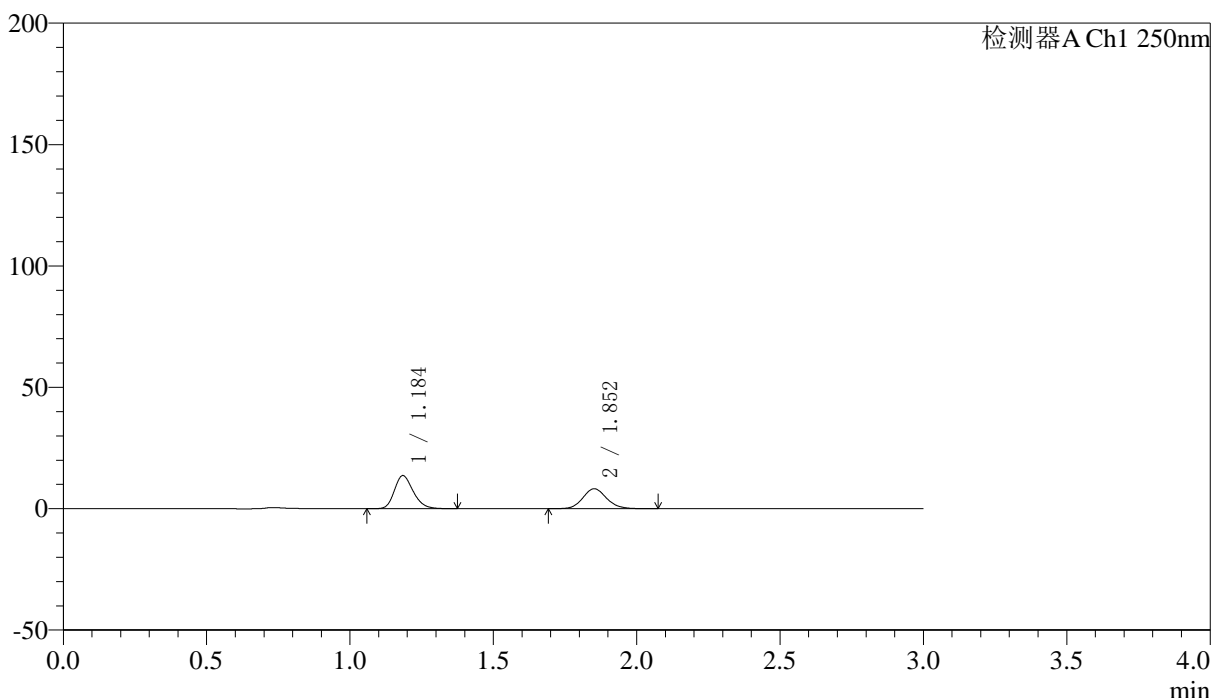

<峰表>

检测器A Ch1 250nm

峰号	保留时间	面积	面积%	高度	理论塔板数(USP)	拖尾因子	分离度(USP)
1	1.184	62575	56.891	13514	1566	1.226	--
2	1.852	47415	43.109	8202	2440	1.116	4.948
总计		109991	100.000	21716			



SMF-227

<样品信息>

色谱柱 : LP-C18(50*4.6mm,5μm) 流速: 1.0ml/min
 柱温 : 40°C 波长:250nm
 数据文件名: RC\$SMF-227 - 0-71/25-882-2 - zzp-2026051421p-rcqx-2-pH4.5jz-150mg10mg-jf50z-60min-P5.lcd
 方法文件名: RC\$SMF-227 - SMF-227-RC-FX274-250nm.lcm
 批处理文件名: RC\$SMF-227 - SMF-227-20260604-FX274.lcb
 样品瓶号 : 2-43 版本号:6.115
 进样体积 : 10μl 实验者:xiechoajun
 进样时间 : 2026/06/04 20:15:40 处理者:xiechoajun
 处理时间 (V2) : 2026/06/05 10:07:12
 仪器型号: SHIMADZU LC-2050C(FX274)

<色谱图>

mV

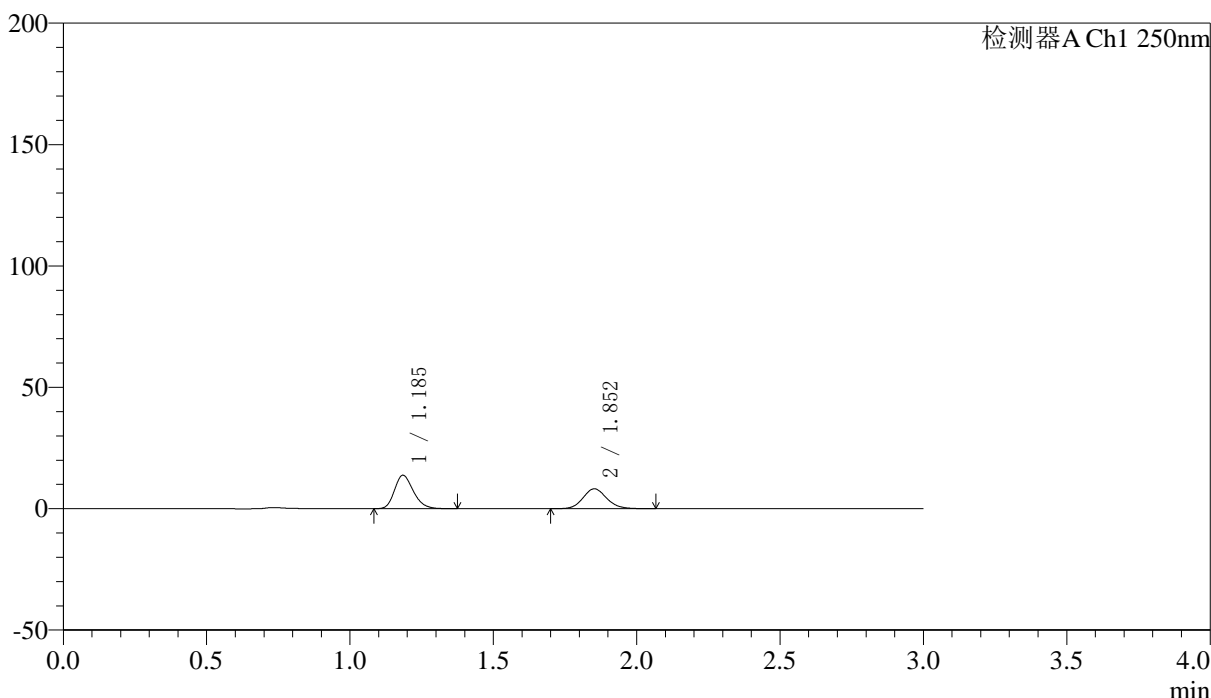

<峰表>

检测器A Ch1 250nm

峰号	保留时间	面积	面积%	高度	理论塔板数(USP)	拖尾因子	分离度(USP)
1	1.185	63162	57.296	13680	1560	1.227	--
2	1.852	47077	42.704	8176	2453	1.116	4.952
总计		110239	100.000	21856			



SMF-227

<样品信息>

色谱柱 : LP-C18(50*4.6mm,5μm) 流速: 1.0ml/min
 柱温 : 40°C 波长:250nm
 数据文件名: RC\$SMF-227 - 0-71/25-883-2 - zzp-2026051421p-rcqx-2-pH4.5jz-150mg10mg-jf50z-60min-P6.lcd
 方法文件名: RC\$SMF-227 - SMF-227-RC-FX274-250nm.lcm
 批处理文件名: RC\$SMF-227 - SMF-227-20260604-FX274.lcb
 样品瓶号 : 2-52 版本号:6.115
 进样体积 : 10μl 实验者:xiechoajun
 进样时间 : 2026/06/04 20:19:04 处理者:xiechoajun
 处理时间 (V2) : 2026/06/05 10:07:14
 仪器型号: SHIMADZU LC-2050C(FX274)

<色谱图>

mV

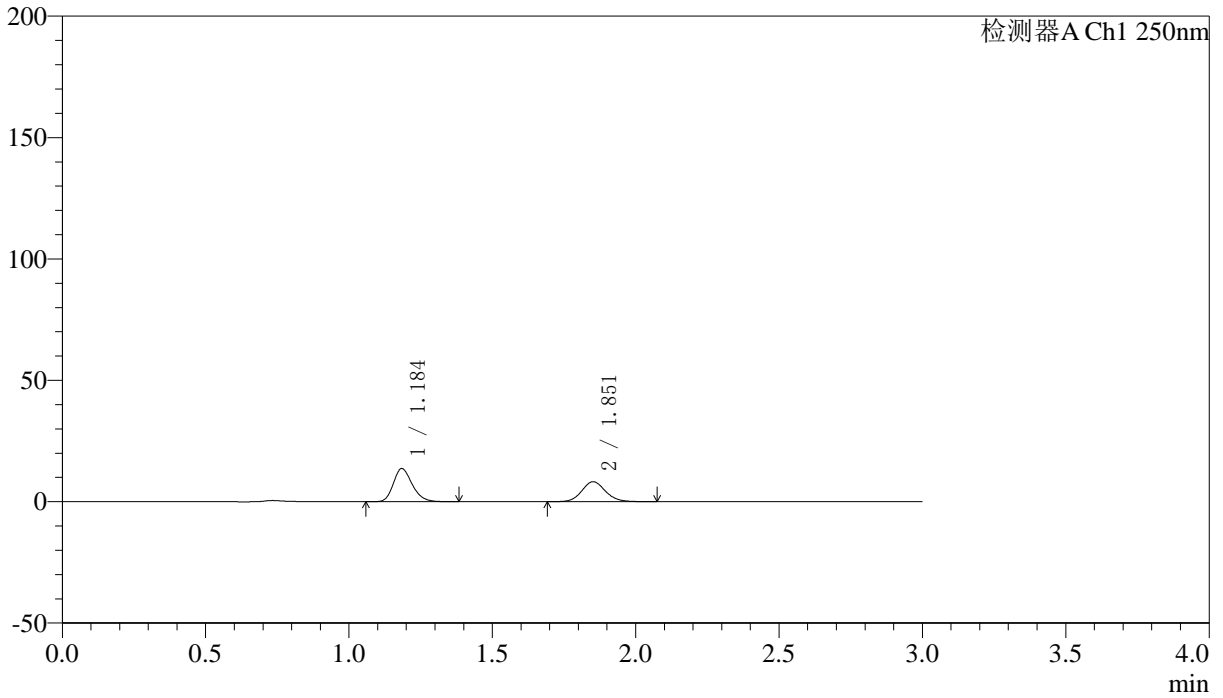

<峰表>

检测器A Ch1 250nm

峰号	保留时间	面积	面积%	高度	理论塔板数(USP)	拖尾因子	分离度(USP)
1	1.184	62555	56.931	13523	1562	1.226	--
2	1.851	47323	43.069	8187	2446	1.111	4.949
总计		109879	100.000	21710			



SMF-227

<样品信息>

色谱柱 : LP-C18(50*4.6mm,5μm) 流速: 1.0ml/min
 柱温 : 40°C 波长:250nm
 数据文件名: RC\$SMF-227 - 0-71/25-884-2 - zzp-2026051421p-rcqx-2-pH4.5jz-150mg10mg-jf50z-90min-P1.lcd
 方法文件名: RC\$SMF-227 - SMF-227-RC-FX274-250nm.lcm
 批处理文件名: RC\$SMF-227 - SMF-227-20260604-FX274.lcb
 样品瓶号 : 2-8 版本号:6.115
 进样体积 : 10μl 实验者:xiechoajun
 进样时间 : 2026/06/04 20:22:28 处理者:xiechoajun
 处理时间 (V2) : 2026/06/05 10:07:17
 仪器型号: SHIMADZU LC-2050C(FX274)

<色谱图>

mV

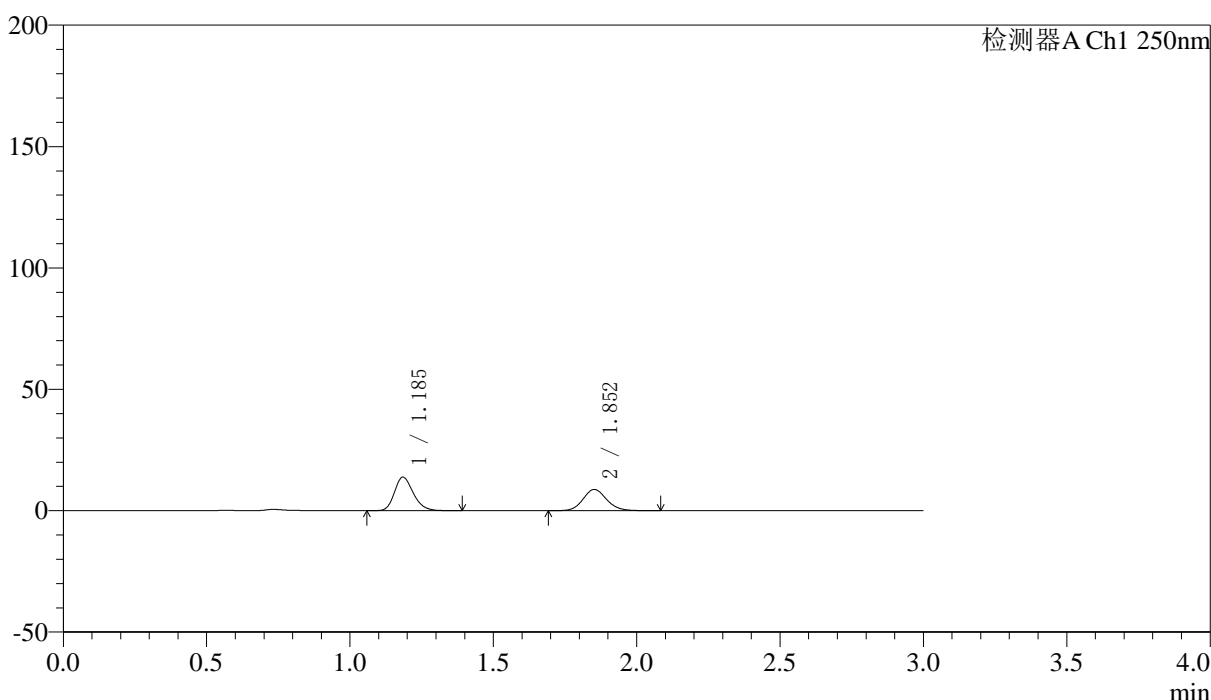

<峰表>

检测器A Ch1 250nm

峰号	保留时间	面积	面积%	高度	理论塔板数(USP)	拖尾因子	分离度(USP)
1	1.185	63425	55.788	13723	1566	1.222	--
2	1.852	50264	44.212	8727	2459	1.119	4.959
总计		113689	100.000	22450			



SMF-227

<样品信息>

色谱柱 : LP-C18(50*4.6mm,5μm) 流速: 1.0ml/min
 柱温 : 40°C 波长:250nm
 数据文件名: RC\$SMF-227 - 0-71/25-885-2 - zzp-2026051421p-rcqx-2-pH4.5jz-150mg10mg-jf50z-90min-P2.lcd
 方法文件名: RC\$SMF-227 - SMF-227-RC-FX274-250nm.lcm
 批处理文件名: RC\$SMF-227 - SMF-227-20260604-FX274.lcb
 样品瓶号 : 2-17 版本号:6.115
 进样体积 : 10μl 实验者:xiechoajun
 进样时间 : 2026/06/04 20:25:52 处理者:xiechoajun
 处理时间 (V2) : 2026/06/05 10:07:20
 仪器型号: SHIMADZU LC-2050C(FX274)

<色谱图>

mV

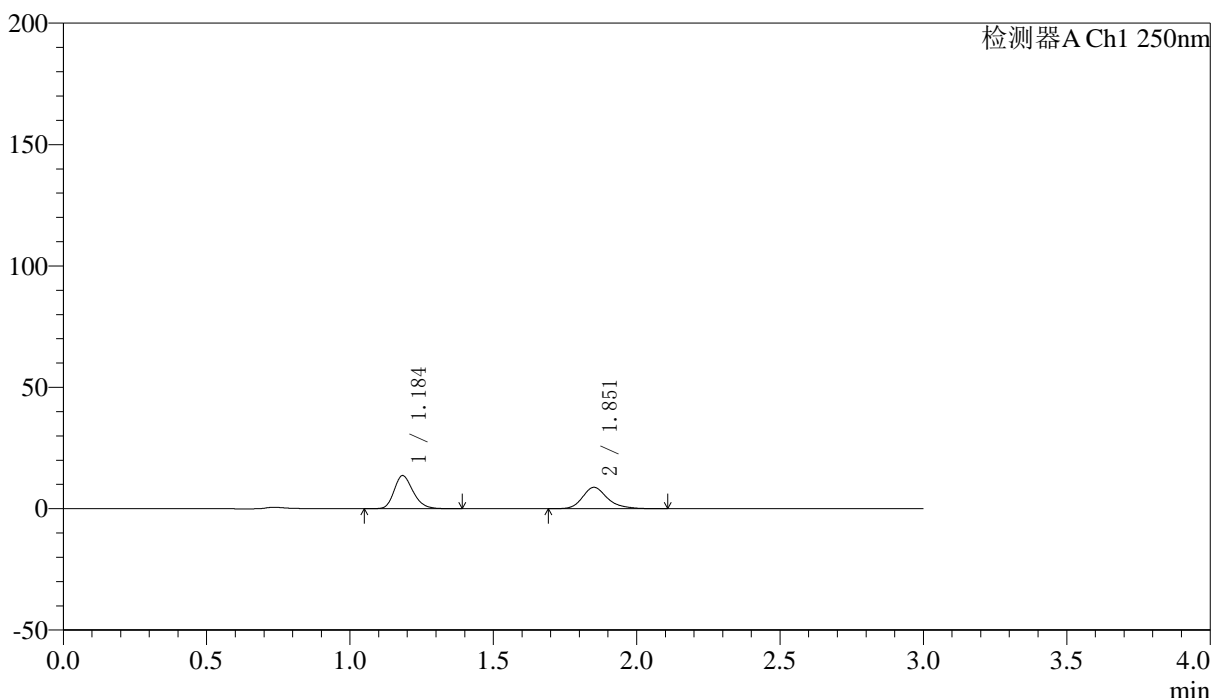

<峰表>

检测器A Ch1 250nm

峰号	保留时间	面积	面积%	高度	理论塔板数(USP)	拖尾因子	分离度(USP)
1	1.184	62889	54.139	13543	1546	1.226	--
2	1.851	53273	45.861	8750	2317	1.251	4.866
总计		116162	100.000	22294			

〈样品信息〉

色谱柱 : LP-C18(50*4.6mm,5 μ m) 流速: 1.0ml/min
 柱温 : 40 $^{\circ}$ C 波长:250nm
 数据文件名: RC\$SMF-227 - 0-71/25-886-2 - zzp-2026051421p-rcqx-2-pH4.5jz-150mg10mg-jf50z-90min-P3.lcd
 方法文件名: RC\$SMF-227 - SMF-227-RC-FX274-250nm.lcm
 批处理文件名: RC\$SMF-227 - SMF-227-20260604-FX274.lcb
 样品瓶号 : 2-26
 进样体积 : 10 μ l 版本号:6.115
 进样时间 : 2026/06/04 20:29:16 实验者:xiechoajun
 处理时间(V2) : 2026/06/05 10:07:23 处理者:xiechoajun
 仪器型号: SHIMADZU LC-2050C(FX274)

〈色谱图〉

mV

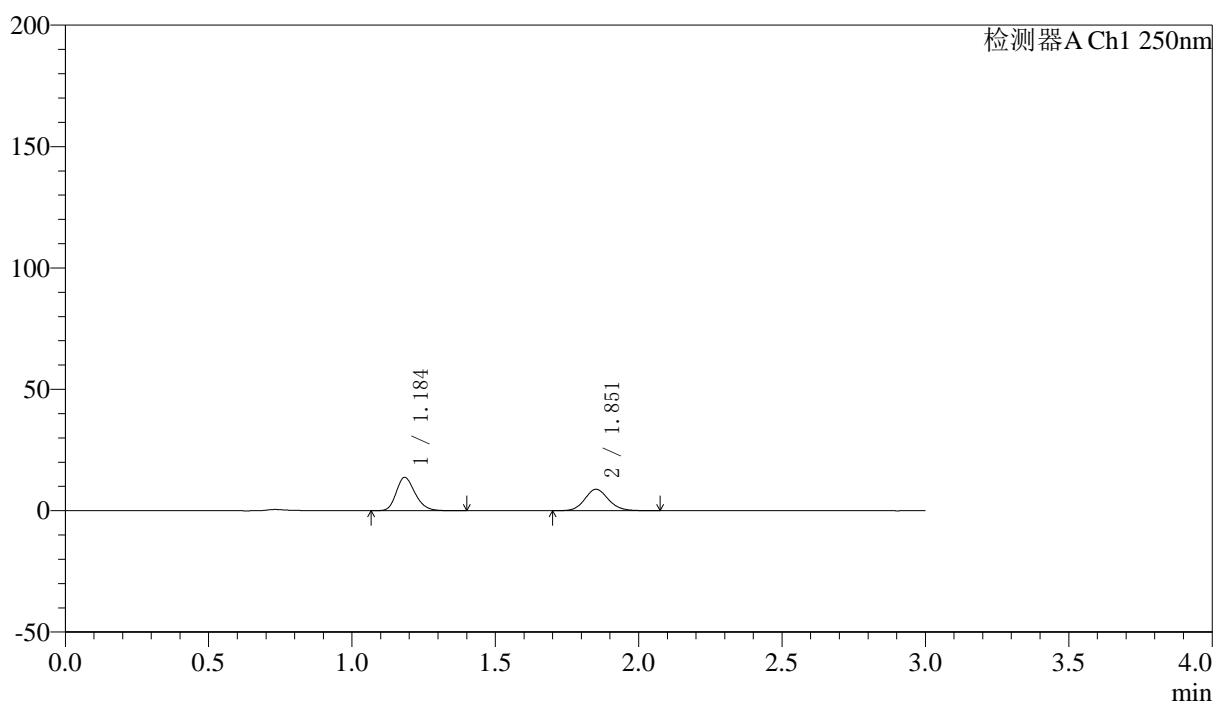

〈峰表〉

检测器A Ch1 250nm

峰号	保留时间	面积	面积%	高度	理论塔板数(USP)	拖尾因子	分离度(USP)
1	1.184	63190	55.391	13632	1556	1.225	--
2	1.851	50889	44.609	8787	2429	1.116	4.937
总计		114079	100.000	22419			



SMF-227

<样品信息>

色谱柱	: LP-C18(50*4.6mm,5μm)	流速	: 1.0ml/min
柱温	: 40°C	波长	: 250nm
数据文件名	: RC\$SMF-227 - 0-71/25-887-2 - zzp-2026051421p-rcqx-2-pH4.5jz-150mg10mg-jf50z-90min-P4.lcd		
方法文件名	: RC\$SMF-227 - SMF-227-RC-FX274-250nm.lcm		
批处理文件名	: RC\$SMF-227 - SMF-227-20260604-FX274.lcb		
样品瓶号	: 2-35	版本号	: 6.115
进样体积	: 10μl	实验者	: xiechaojun
进样时间	: 2026/06/04 20:32:40	处理者	: xiechaojun
处理时间 (V2)	: 2026/06/05 10:07:25		
仪器型号	: SHIMADZU LC-2050C(FX274)		

<色谱图>

mV

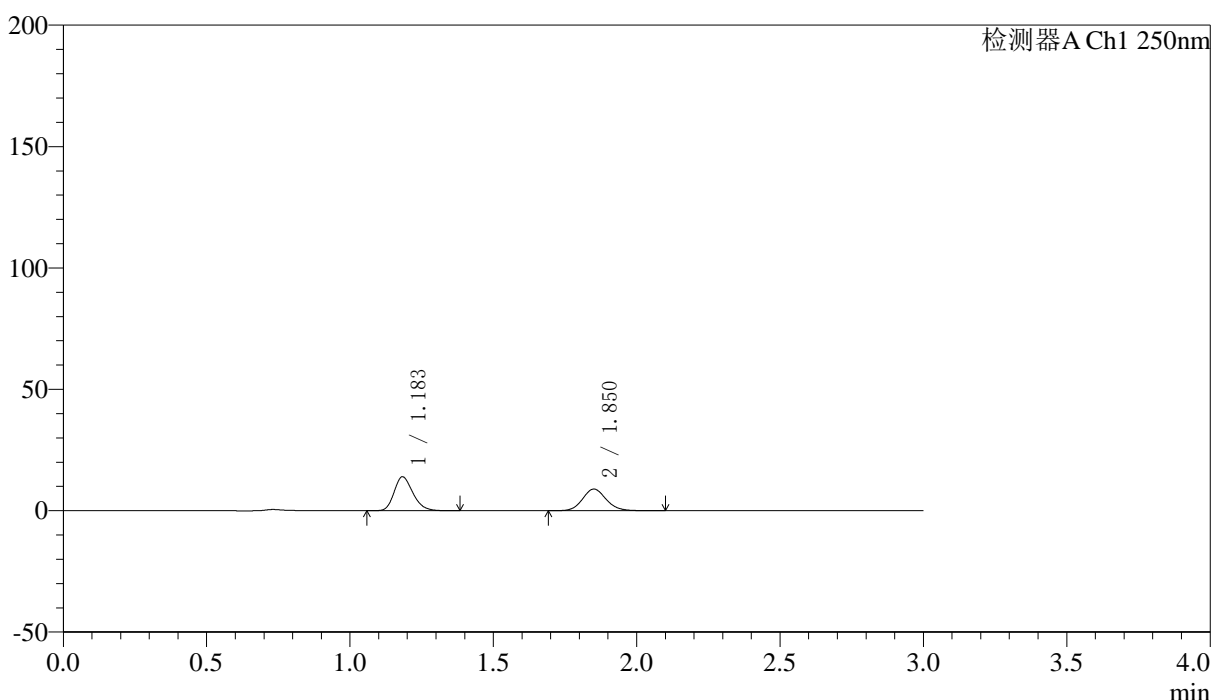

<峰表>

检测器A Ch1 250nm

峰号	保留时间	面积	面积%	高度	理论塔板数(USP)	拖尾因子	分离度(USP)
1	1.183	63848	55.415	13904	1572	1.226	--
2	1.850	51371	44.585	8891	2450	1.116	4.961
总计		115219	100.000	22794			



SMF-227

<样品信息>

色谱柱 : LP-C18(50*4.6mm,5μm) 流速: 1.0ml/min
 柱温 : 40°C 波长:250nm
 数据文件名: RC\$SMF-227 - 0-71/25-888-2 - zzp-2026051421p-rcqx-2-pH4.5jz-150mg10mg-jf50z-90min-P5.lcd
 方法文件名: RC\$SMF-227 - SMF-227-RC-FX274-250nm.lcm
 批处理文件名: RC\$SMF-227 - SMF-227-20260604-FX274.lcb
 样品瓶号 : 2-44 版本号:6.115
 进样体积 : 10μl 实验者:xiechoajun
 进样时间 : 2026/06/04 20:36:04 处理者:xiechoajun
 处理时间 (V2) : 2026/06/05 10:07:28
 仪器型号: SHIMADZU LC-2050C(FX274)

<色谱图>

mV

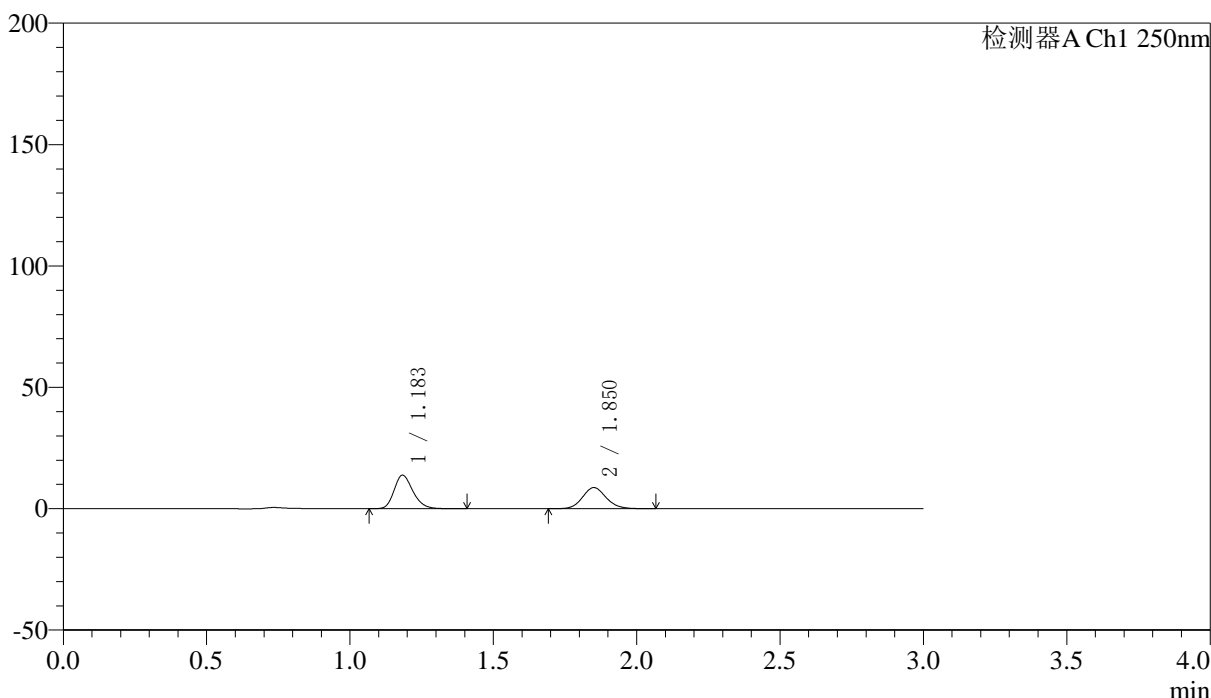

<峰表>

检测器A Ch1 250nm

峰号	保留时间	面积	面积%	高度	理论塔板数(USP)	拖尾因子	分离度(USP)
1	1.183	63395	55.924	13740	1564	1.226	--
2	1.850	49965	44.076	8661	2435	1.114	4.947
总计		113361	100.000	22401			



SMF-227

<样品信息>

色谱柱 : LP-C18(50*4.6mm,5μm) 流速: 1.0ml/min
 柱温 : 40°C 波长:250nm
 数据文件名: RC\$SMF-227 - 0-71/25-889-2 - zzp-2026051421p-rcqx-2-pH4.5jz-150mg10mg-jf50z-90min-P6.lcd
 方法文件名: RC\$SMF-227 - SMF-227-RC-FX274-250nm.lcm
 批处理文件名: RC\$SMF-227 - SMF-227-20260604-FX274.lcb
 样品瓶号 : 2-53 版本号:6.115
 进样体积 : 10μl 实验者:xiechoajun
 进样时间 : 2026/06/04 20:39:29 处理者:xiechoajun
 处理时间 (V2) : 2026/06/05 10:07:31
 仪器型号: SHIMADZU LC-2050C(FX274)

<色谱图>

mV

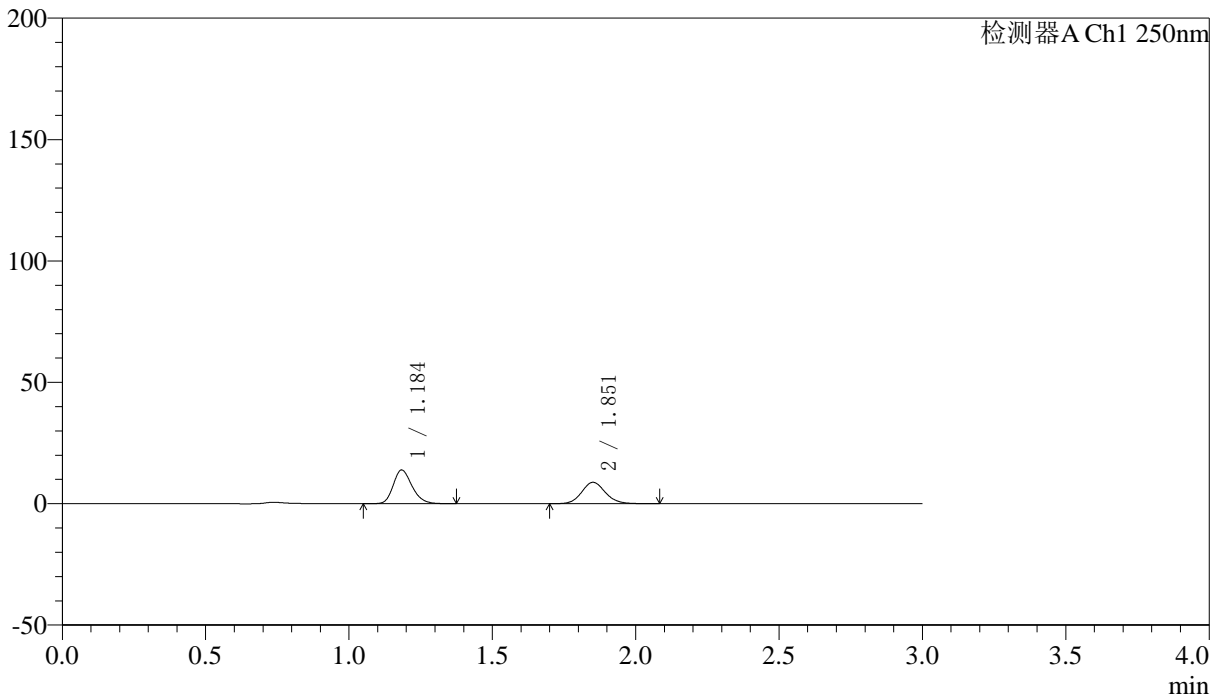

<峰表>

检测器A Ch1 250nm

峰号	保留时间	面积	面积%	高度	理论塔板数(USP)	拖尾因子	分离度(USP)
1	1.184	63637	55.608	13786	1565	1.225	--
2	1.851	50801	44.392	8766	2432	1.114	4.946
总计		114438	100.000	22552			



SMF-227

<样品信息>

色谱柱	: LP-C18(50*4.6mm,5μm)	流速	: 1.0ml/min
柱温	: 40°C	波长	: 250nm
数据文件名	: RC\$SMF-227 - 0-71/25-890-2 - zzp-2026051421p-rcqx-2-pH4.5jz-150mg10mg-jf50z-120min-P1.lcd		
方法文件名	: RC\$SMF-227 - SMF-227-RC-FX274-250nm.lcm		
批处理文件名	: RC\$SMF-227 - SMF-227-20260604-FX274.lcb		
样品瓶号	: 4-3	版本号	: 6.115
进样体积	: 10μl	实验者	: xiechaojun
进样时间	: 2026/06/04 20:42:52	处理者	: xiechaojun
处理时间 (V2)	: 2026/06/05 10:07:33		
仪器型号	: SHIMADZU LC-2050C(FX274)		

<色谱图>

mV

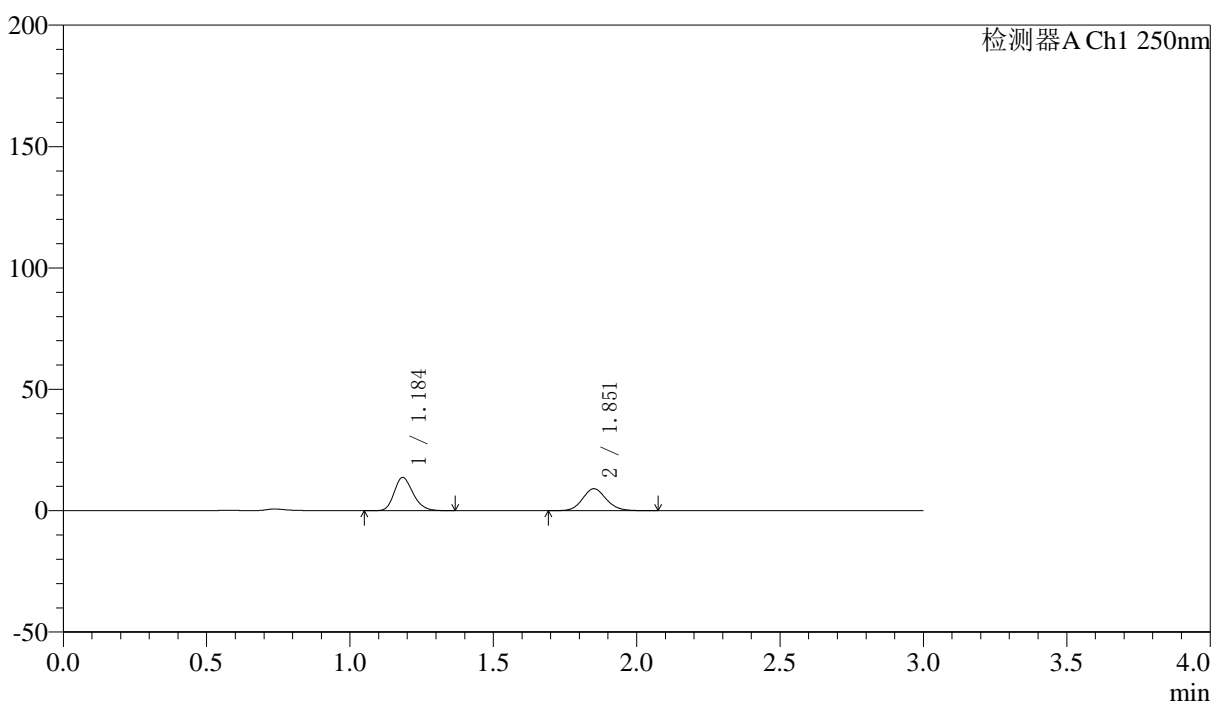

<峰表>

检测器A Ch1 250nm

峰号	保留时间	面积	面积%	高度	理论塔板数(USP)	拖尾因子	分离度(USP)
1	1.184	62840	54.606	13612	1560	1.223	--
2	1.851	52238	45.394	9010	2434	1.117	4.942
总计		115078	100.000	22623			



SMF-227

<样品信息>

色谱柱 : LP-C18(50*4.6mm,5μm)	流速: 1.0ml/min
柱温 : 40°C	波长:250nm
数据文件名: RC\$SMF-227 - 0-71/25-891-2 - zzp-2026051421p-rcqx-2-pH4.5jz-150mg10mg-jf50z-120min-P2.lcd	
方法文件名: RC\$SMF-227 - SMF-227-RC-FX274-250nm.lcm	
批处理文件名: RC\$SMF-227 - SMF-227-20260604-FX274.lcb	
样品瓶号 : 4-12	版本号:6.115
进样体积 : 10μl	实验者:xiechoajun
进样时间 : 2026/06/04 20:46:16	处理者:xiechoajun
处理时间 (V2) : 2026/06/05 10:07:36	
仪器型号: SHIMADZU LC-2050C(FX274)	

<色谱图>

mV

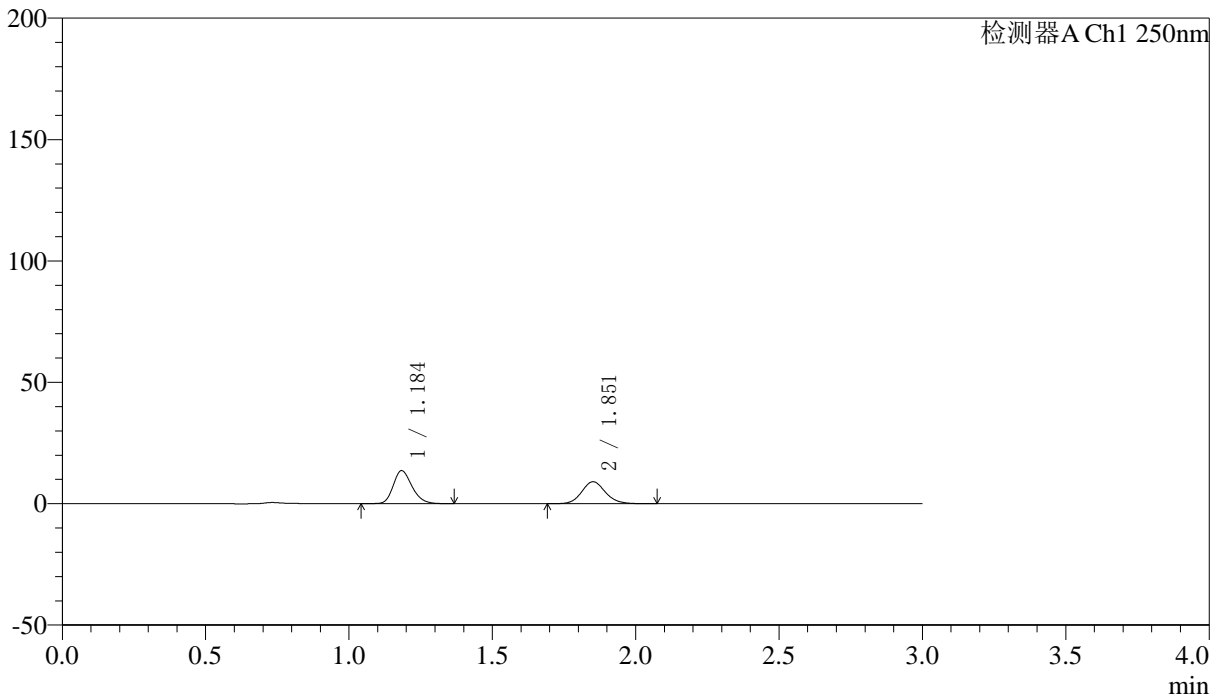

<峰表>

检测器A Ch1 250nm

峰号	保留时间	面积	面积%	高度	理论塔板数(USP)	拖尾因子	分离度(USP)
1	1.184	62477	54.568	13518	1566	1.219	--
2	1.851	52017	45.432	9003	2451	1.120	4.957
总计		114494	100.000	22521			



SMF-227

<样品信息>

色谱柱 : LP-C18(50*4.6mm,5μm)	流速: 1.0ml/min
柱温 : 40°C	波长:250nm
数据文件名: RC\$SMF-227 - 0-71/25-892-2 - zzp-2026051421p-rcqx-2-pH4.5jz-150mg10mg-jf50z-120min-P3.lcd	
方法文件名: RC\$SMF-227 - SMF-227-RC-FX274-250nm.lcm	
批处理文件名: RC\$SMF-227 - SMF-227-20260604-FX274.lcb	
样品瓶号 : 4-21	版本号:6.115
进样体积 : 10μl	实验者:xiechoajun
进样时间 : 2026/06/04 20:49:39	处理者:xiechoajun
处理时间 (V2) : 2026/06/05 10:07:38	
仪器型号: SHIMADZU LC-2050C(FX274)	

<色谱图>

mV

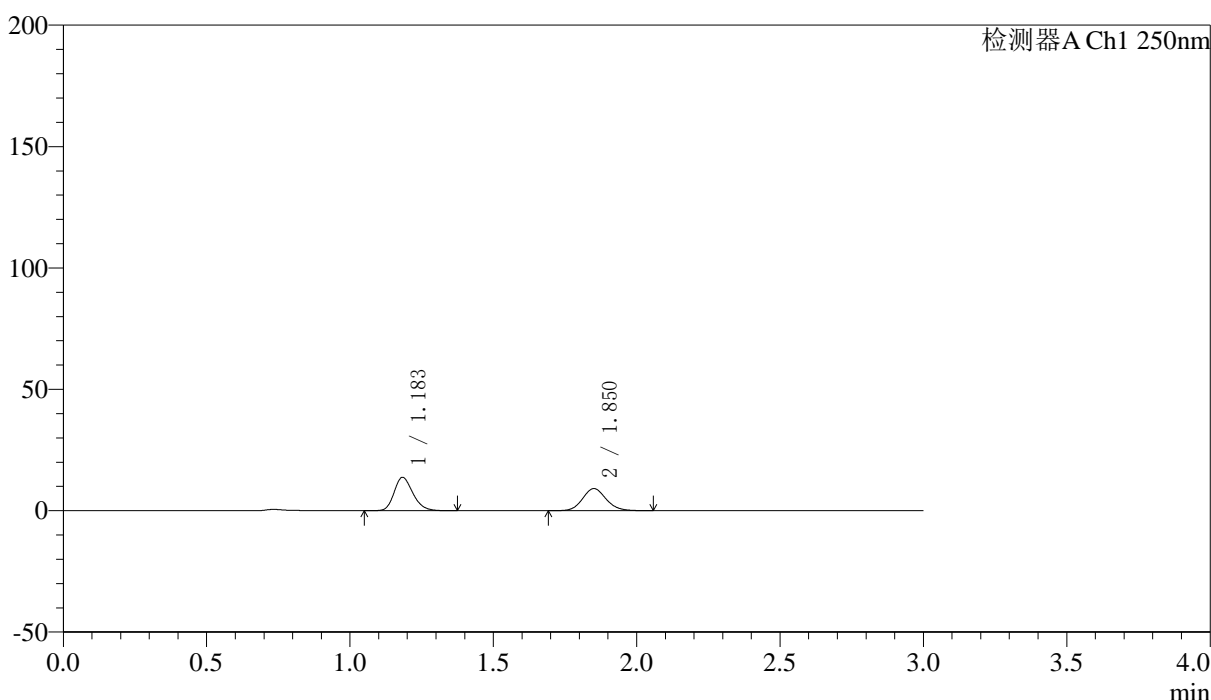

<峰表>

检测器A Ch1 250nm

峰号	保留时间	面积	面积%	高度	理论塔板数(USP)	拖尾因子	分离度(USP)
1	1.183	63030	54.613	13689	1569	1.222	--
2	1.850	52382	45.387	9080	2450	1.116	4.959
总计		115412	100.000	22769			

〈样品信息〉

色谱柱 : LP-C18(50*4.6mm,5 μ m) 流速: 1.0ml/min
 柱温 : 40 $^{\circ}$ C 波长:250nm
 数据文件名: RC\$SMF-227 - 0-71/25-893-2 - zzp-2026051421p-rcqx-2-pH4.5jz-150mg10mg-jf50z-120min-P4.lcd
 方法文件名: RC\$SMF-227 - SMF-227-RC-FX274-250nm.lcm
 批处理文件名: RC\$SMF-227 - SMF-227-20260604-FX274.lcb
 样品瓶号 : 4-30
 进样体积 : 10 μ l 版本号:6.115
 进样时间 : 2026/06/04 20:53:02 实验者:xiechoajun
 处理时间(V2) : 2026/06/05 10:07:41 处理者:xiechoajun
 仪器型号: SHIMADZU LC-2050C(FX274)

〈色谱图〉

mV

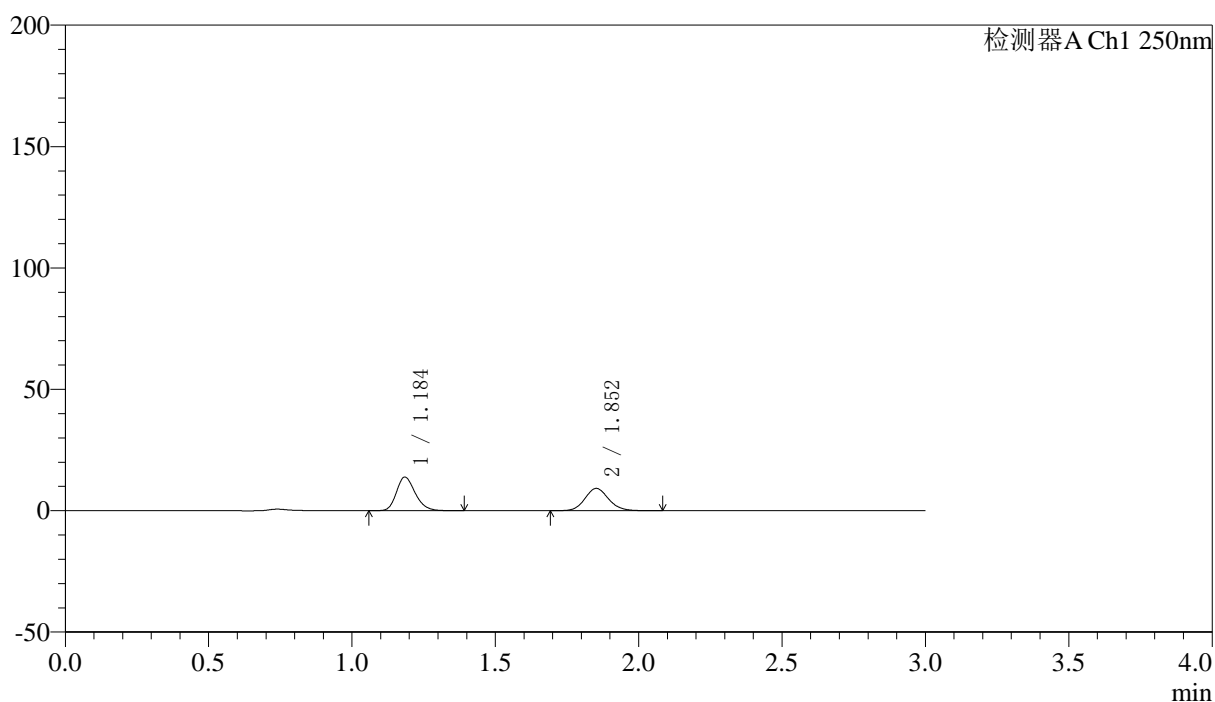

〈峰表〉

检测器A Ch1 250nm

峰号	保留时间	面积	面积%	高度	理论塔板数(USP)	拖尾因子	分离度(USP)
1	1.184	63309	54.574	13740	1575	1.222	--
2	1.852	52695	45.426	9154	2452	1.109	4.963
总计		116004	100.000	22894			



SMF-227

<样品信息>

色谱柱 : LP-C18(50*4.6mm,5μm)	流速: 1.0ml/min
柱温 : 40°C	波长:250nm
数据文件名: RC\$SMF-227 - 0-71/25-894-2 - zzp-2026051421p-rcqx-2-pH4.5jz-150mg10mg-jf50z-120min-P5.lcd	
方法文件名: RC\$SMF-227 - SMF-227-RC-FX274-250nm.lcm	
批处理文件名: RC\$SMF-227 - SMF-227-20260604-FX274.lcb	
样品瓶号 : 4-39	版本号:6.115
进样体积 : 10μl	实验者:xiechoajun
进样时间 : 2026/06/04 20:56:24	处理者:xiechoajun
处理时间 (V2) : 2026/06/05 10:07:44	
仪器型号: SHIMADZU LC-2050C(FX274)	

<色谱图>

mV

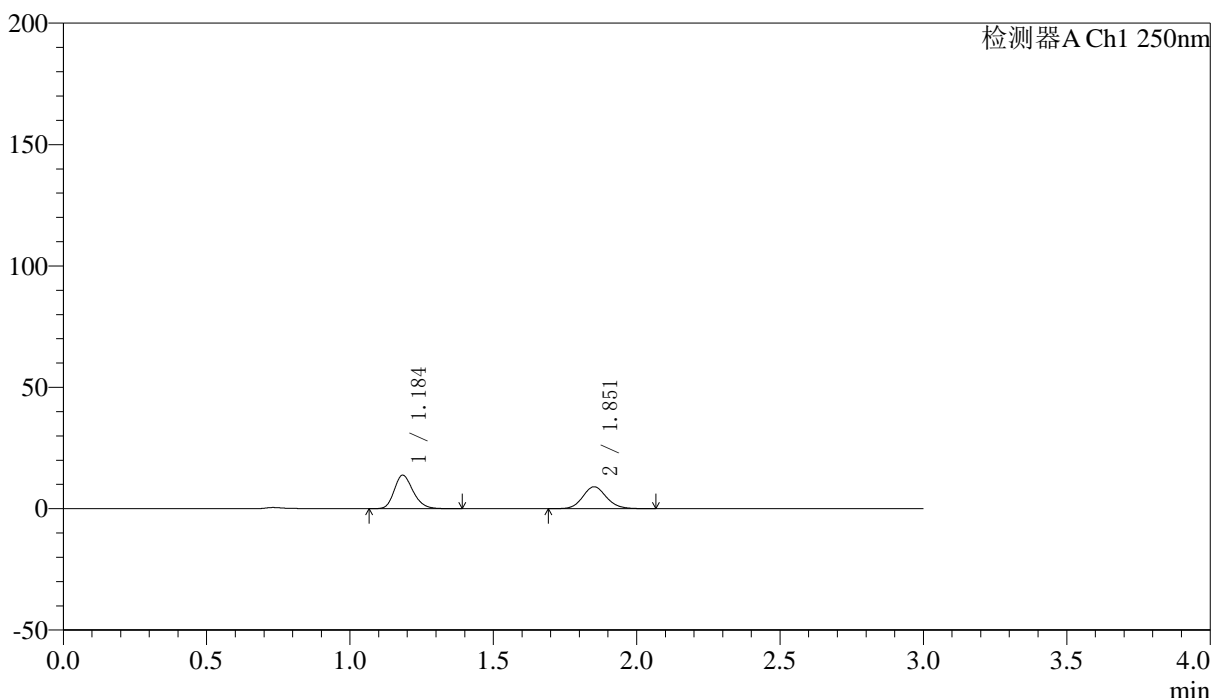

<峰表>

检测器A Ch1 250nm

峰号	保留时间	面积	面积%	高度	理论塔板数(USP)	拖尾因子	分离度(USP)
1	1.184	63496	54.892	13708	1557	1.223	--
2	1.851	52178	45.108	8991	2430	1.111	4.940
总计		115674	100.000	22699			



SMF-227

<样品信息>

色谱柱 : LP-C18(50*4.6mm,5μm)	流速: 1.0ml/min
柱温 : 40°C	波长:250nm
数据文件名: RC\$SMF-227 - 0-71/25-895-2 - zzp-2026051421p-rcqx-2-pH4.5jz-150mg10mg-jf50z-120min-P6.lcd	
方法文件名: RC\$SMF-227 - SMF-227-RC-FX274-250nm.lcm	
批处理文件名: RC\$SMF-227 - SMF-227-20260604-FX274.lcb	
样品瓶号 : 4-48	版本号:6.115
进样体积 : 10μl	实验者:xiechoajun
进样时间 : 2026/06/04 20:59:47	处理者:xiechoajun
处理时间 (V2) : 2026/06/05 10:07:47	
仪器型号: SHIMADZU LC-2050C(FX274)	

<色谱图>

mV

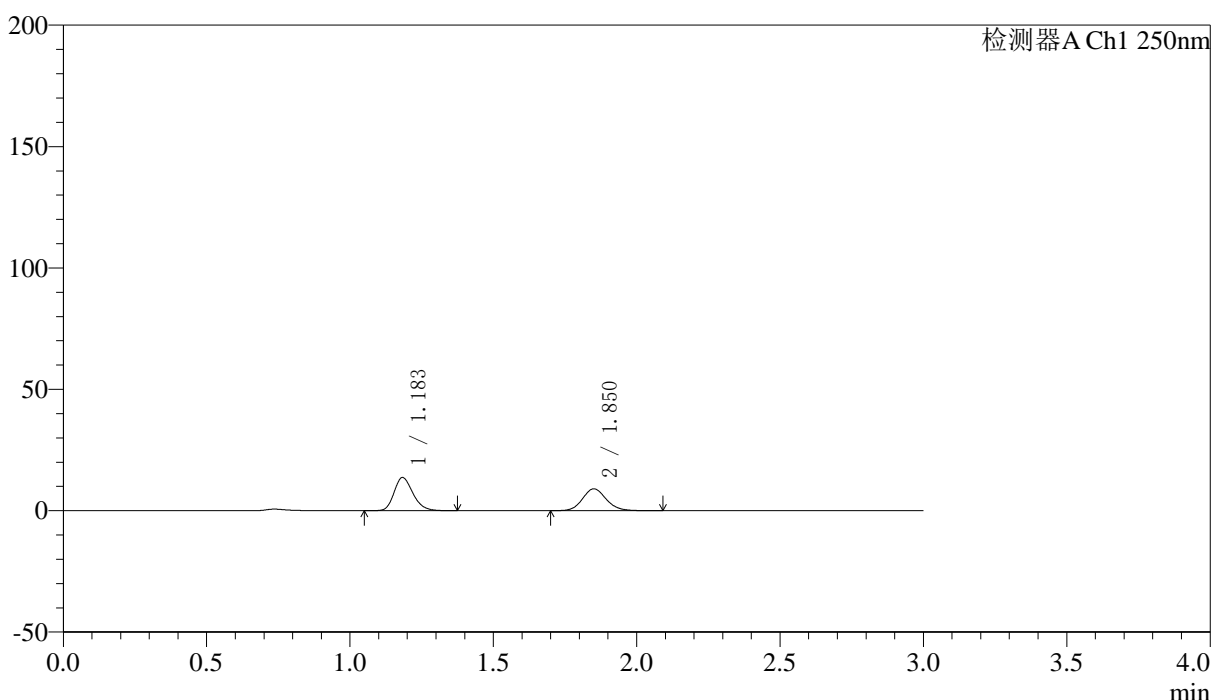

<峰表>

检测器A Ch1 250nm

峰号	保留时间	面积	面积%	高度	理论塔板数(USP)	拖尾因子	分离度(USP)
1	1.183	62495	54.613	13593	1564	1.223	--
2	1.850	51938	45.387	8968	2438	1.114	4.950
总计		114433	100.000	22561			



SMF-227

<样品信息>

色谱柱	: LP-C18(50*4.6mm,5μm)	流速	: 1.0ml/min
柱温	: 40°C	波长	: 250nm
数据文件名	: RC\$SMF-227 - 0-71/25-896-2 - zzp-2026051421p-rcqx-2-pH4.5jz-150mg10mg-jf50z-jxzs-P1.lcd		
方法文件名	: RC\$SMF-227 - SMF-227-RC-FX274-250nm.lcm		
批处理文件名	: RC\$SMF-227 - SMF-227-20260604-FX274.lcb		
样品瓶号	: 4-4	版本号	: 6.115
进样体积	: 10μl	实验者	: xiechaojun
进样时间	: 2026/06/04 21:03:11	处理者	: xiechaojun
处理时间 (V2)	: 2026/06/05 10:07:49		
仪器型号	: SHIMADZU LC-2050C(FX274)		

<色谱图>

mV

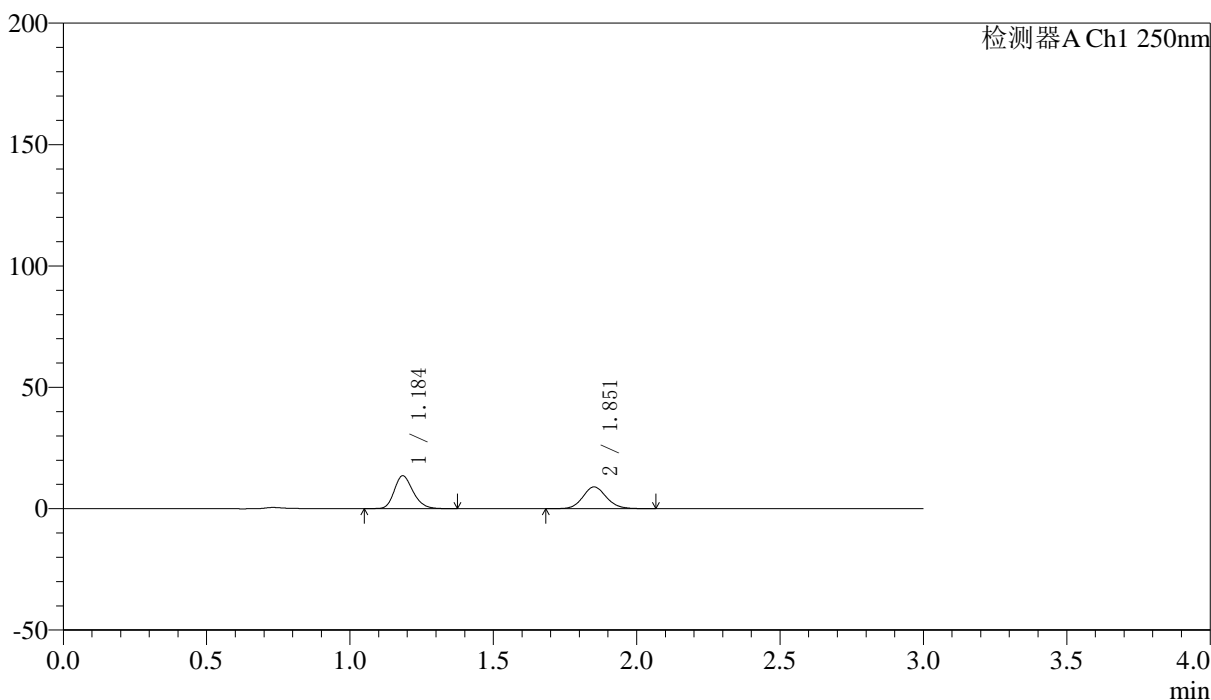

<峰表>

检测器A Ch1 250nm

峰号	保留时间	面积	面积%	高度	理论塔板数(USP)	拖尾因子	分离度(USP)
1	1.184	62164	54.716	13465	1573	1.224	--
2	1.851	51449	45.284	8926	2455	1.111	4.965
总计		113613	100.000	22391			



SMF-227

<样品信息>

色谱柱 : LP-C18(50*4.6mm,5μm)	流速: 1.0ml/min
柱温 : 40°C	波长:250nm
数据文件名: RC\$SMF-227 - 0-71/25-897-2 - zzp-2026051421p-rcqx-2-pH4.5jz-150mg10mg-jf50z-jxzs-P2.lcd	
方法文件名: RC\$SMF-227 - SMF-227-RC-FX274-250nm.lcm	
批处理文件名: RC\$SMF-227 - SMF-227-20260604-FX274.lcb	
样品瓶号 : 4-13	版本号:6.115
进样体积 : 10μl	实验者:xiechoajun
进样时间 : 2026/06/04 21:06:35	处理者:xiechoajun
处理时间 (V2) : 2026/06/05 10:07:52	
仪器型号: SHIMADZU LC-2050C(FX274)	

<色谱图>

mV

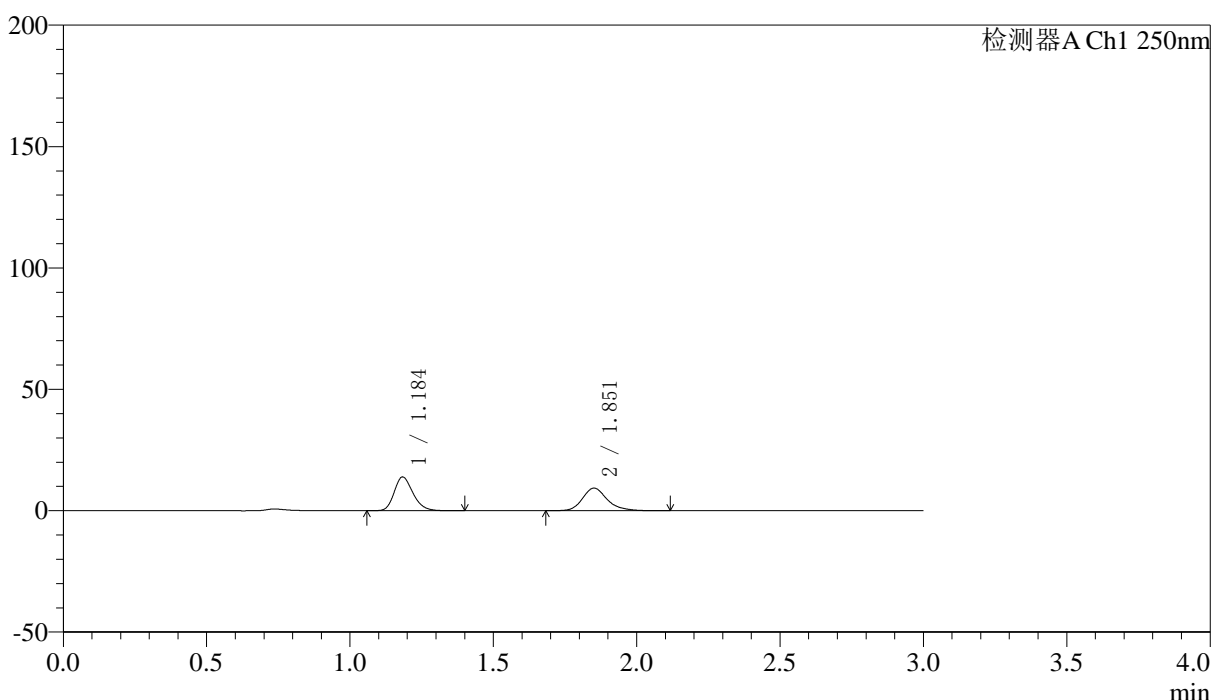

<峰表>

检测器A Ch1 250nm

峰号	保留时间	面积	面积%	高度	理论塔板数(USP)	拖尾因子	分离度(USP)
1	1.184	63437	53.189	13810	1582	1.225	--
2	1.851	55830	46.811	9260	2366	1.221	4.920
总计		119268	100.000	23071			

〈样品信息〉

色谱柱 : LP-C18(50*4.6mm,5 μ m) 流速: 1.0ml/min
 柱温 : 40 $^{\circ}$ C 波长:250nm
 数据文件名: RC\$SMF-227 - 0-71/25-898-2 - zzp-2026051421p-rcqx-2-pH4.5jz-150mg10mg-jf50z-jxzs-P3.lcd
 方法文件名: RC\$SMF-227 - SMF-227-RC-FX274-250nm.lcm
 批处理文件名: RC\$SMF-227 - SMF-227-20260604-FX274.lcb
 样品瓶号 : 4-22
 进样体积 : 10 μ l 版本号:6.115
 进样时间 : 2026/06/04 21:09:58 实验者:xiechaojun
 处理时间(V2) : 2026/06/05 10:07:55 处理者:xiechaojun
 仪器型号: SHIMADZU LC-2050C(FX274)

〈色谱图〉

mV

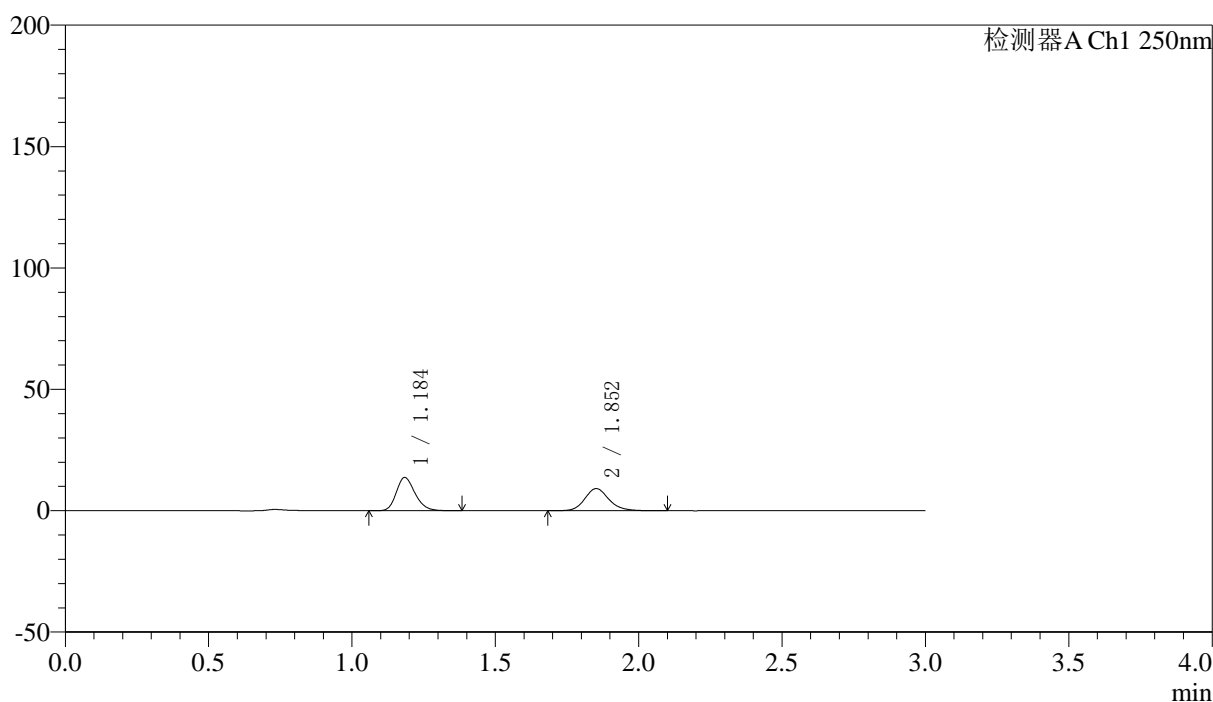

〈峰表〉

检测器A Ch1 250nm

峰号	保留时间	面积	面积%	高度	理论塔板数(USP)	拖尾因子	分离度(USP)
1	1.184	62509	53.868	13578	1575	1.221	--
2	1.852	53532	46.132	9099	2411	1.157	4.943
总计		116041	100.000	22677			



SMF-227

<样品信息>

色谱柱 : LP-C18(50*4.6mm,5μm)	流速: 1.0ml/min
柱温 : 40°C	波长:250nm
数据文件名: RC\$SMF-227 - 0-71/25-899-2 - zzp-2026051421p-rcqx-2-pH4.5jz-150mg10mg-jf50z-jxzs-P4.lcd	
方法文件名: RC\$SMF-227 - SMF-227-RC-FX274-250nm.lcm	
批处理文件名: RC\$SMF-227 - SMF-227-20260604-FX274.lcb	
样品瓶号 : 4-31	版本号:6.115
进样体积 : 10μl	实验者:xiechoajun
进样时间 : 2026/06/04 21:13:21	处理者:xiechoajun
处理时间 (V2) : 2026/06/05 10:07:57	
仪器型号: SHIMADZU LC-2050C(FX274)	

<色谱图>

mV

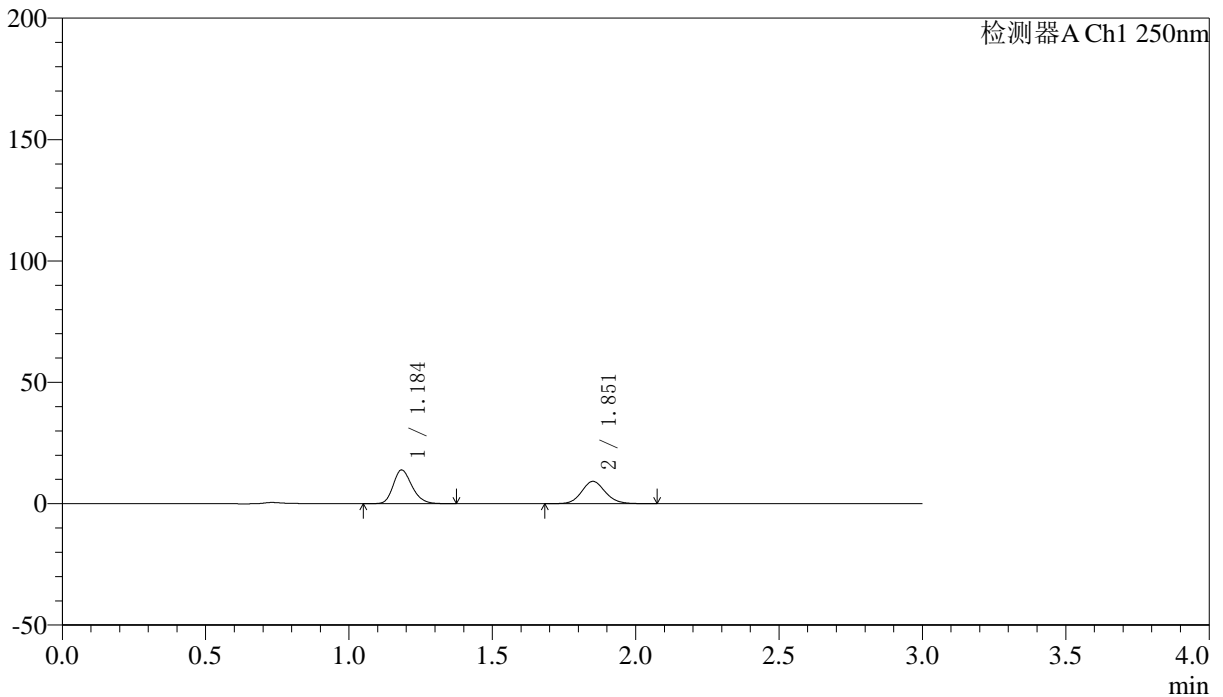

<峰表>

检测器A Ch1 250nm

峰号	保留时间	面积	面积%	高度	理论塔板数(USP)	拖尾因子	分离度(USP)
1	1.184	63365	54.524	13785	1571	1.222	--
2	1.851	52850	45.476	9132	2444	1.112	4.956
总计		116215	100.000	22916			



SMF-227

<样品信息>

色谱柱	: LP-C18(50*4.6mm,5μm)	流速	: 1.0ml/min
柱温	: 40°C	波长	: 250nm
数据文件名	: RC\$SMF-227 - 0-71/25-900-2 - zzp-2026051421p-rcqx-2-pH4.5jz-150mg10mg-jf50z-jxzs-P5.lcd		
方法文件名	: RC\$SMF-227 - SMF-227-RC-FX274-250nm.lcm		
批处理文件名	: RC\$SMF-227 - SMF-227-20260604-FX274.lcb		
样品瓶号	: 4-40	版本号	: 6.115
进样体积	: 10μl	实验者	: xiechaojun
进样时间	: 2026/06/04 21:16:44	处理者	: xiechaojun
处理时间 (V2)	: 2026/06/05 10:08:00		
仪器型号	: SHIMADZU LC-2050C(FX274)		

<色谱图>

mV

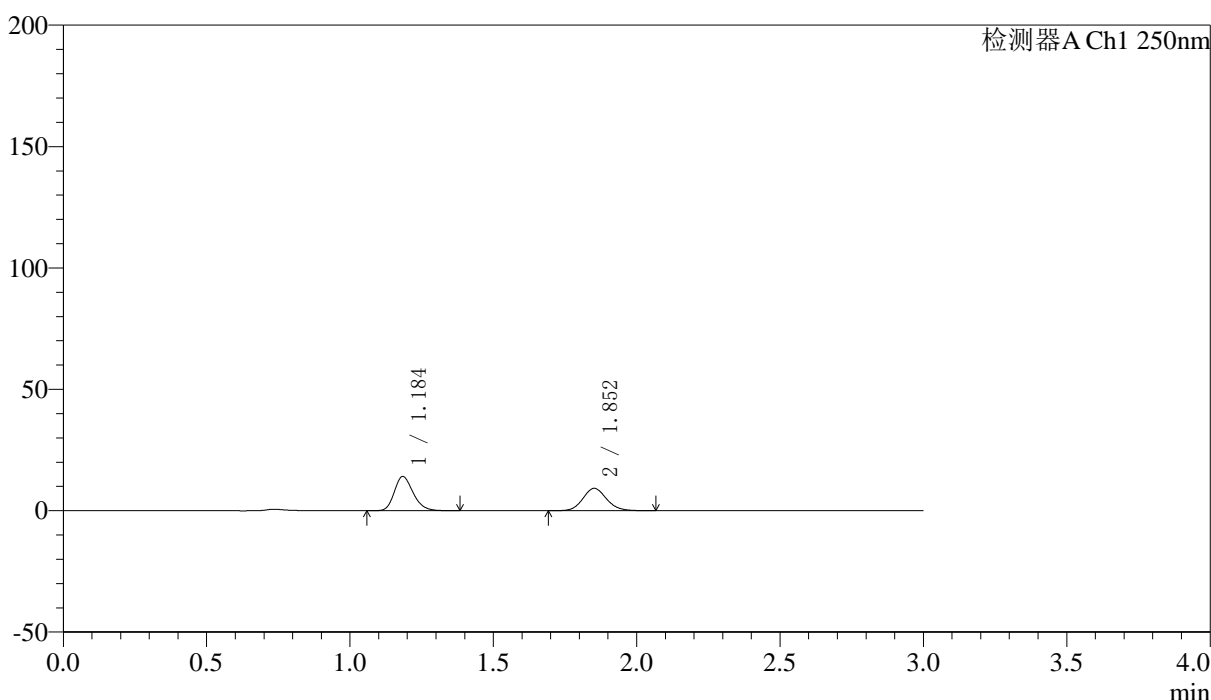

<峰表>

检测器A Ch1 250nm

峰号	保留时间	面积	面积%	高度	理论塔板数(USP)	拖尾因子	分离度(USP)
1	1.184	64525	54.900	13994	1574	1.227	--
2	1.852	53007	45.100	9195	2443	1.113	4.959
总计		117532	100.000	23189			



SMF-227

<样品信息>

色谱柱	: LP-C18(50*4.6mm,5μm)	流速	: 1.0ml/min
柱温	: 40°C	波长	: 250nm
数据文件名	: RC\$SMF-227 - 0-71/25-901-2 - zzp-2026051421p-rcqx-2-pH4.5jz-150mg10mg-jf50z-jxzs-P6.lcd		
方法文件名	: RC\$SMF-227 - SMF-227-RC-FX274-250nm.lcm		
批处理文件名	: RC\$SMF-227 - SMF-227-20260604-FX274.lcb		
样品瓶号	: 4-49	版本号	: 6.115
进样体积	: 10μl	实验者	: xiechaojun
进样时间	: 2026/06/04 21:20:07	处理者	: xiechaojun
处理时间 (V2)	: 2026/06/05 10:08:03		
仪器型号	: SHIMADZU LC-2050C(FX274)		

<色谱图>

mV

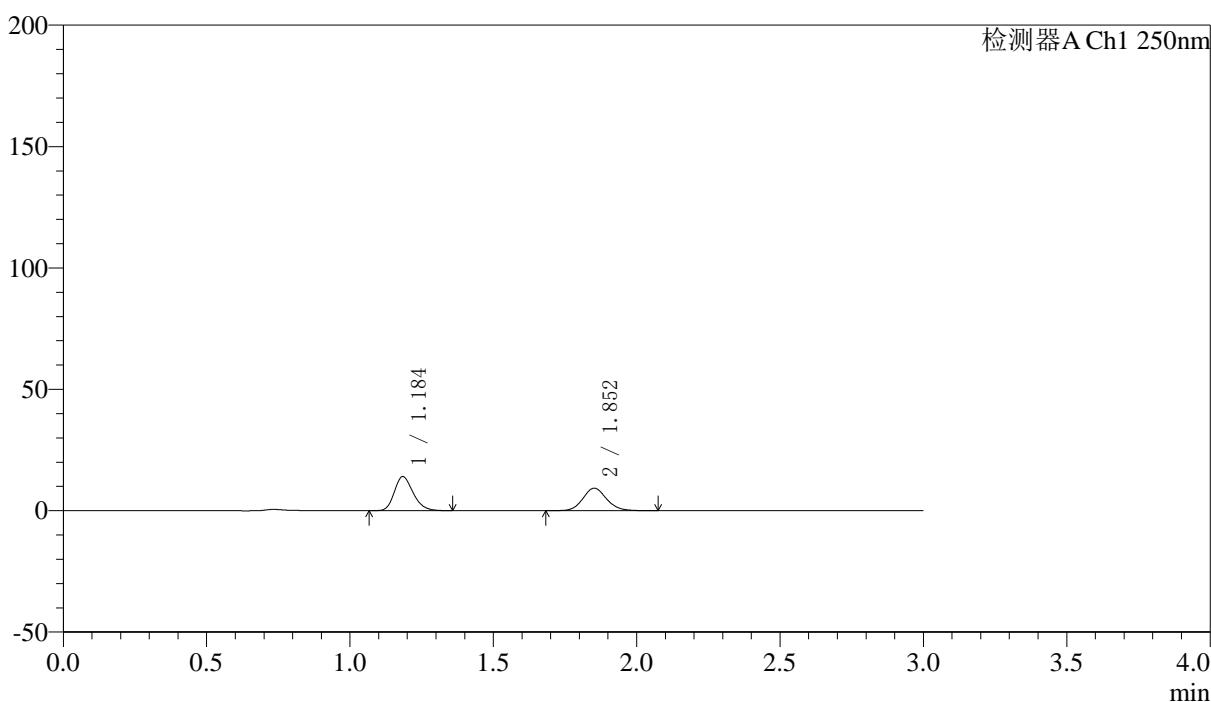

<峰表>

检测器A Ch1 250nm

峰号	保留时间	面积	面积%	高度	理论塔板数(USP)	拖尾因子	分离度(USP)
1	1.184	64279	54.634	13916	1567	1.225	--
2	1.852	53375	45.366	9220	2436	1.112	4.949
总计		117654	100.000	23136			



SMF-227

<样品信息>

色谱柱 : LP-C18(50*4.6mm,5μm)	流速: 1.0ml/min
柱温 : 40°C	波长:250nm
数据文件名: RC\$SMF-227 - 0-71/25-902-2 - zzp-2026051421p-rcqx-2-pH4.5jz-150mg10mg-jf50z-dz2-1.lcd	
方法文件名: RC\$SMF-227 - SMF-227-RC-FX274-250nm.lcm	
批处理文件名: RC\$SMF-227 - SMF-227-20260604-FX274.lcb	
样品瓶号 : 2-27	版本号:6.115
进样体积 : 10μl	实验者:xiechoajun
进样时间 : 2026/06/04 21:23:31	处理者:xiechoajun
处理时间 (V2) : 2026/06/05 10:08:05	
仪器型号: SHIMADZU LC-2050C(FX274)	

<色谱图>

mV

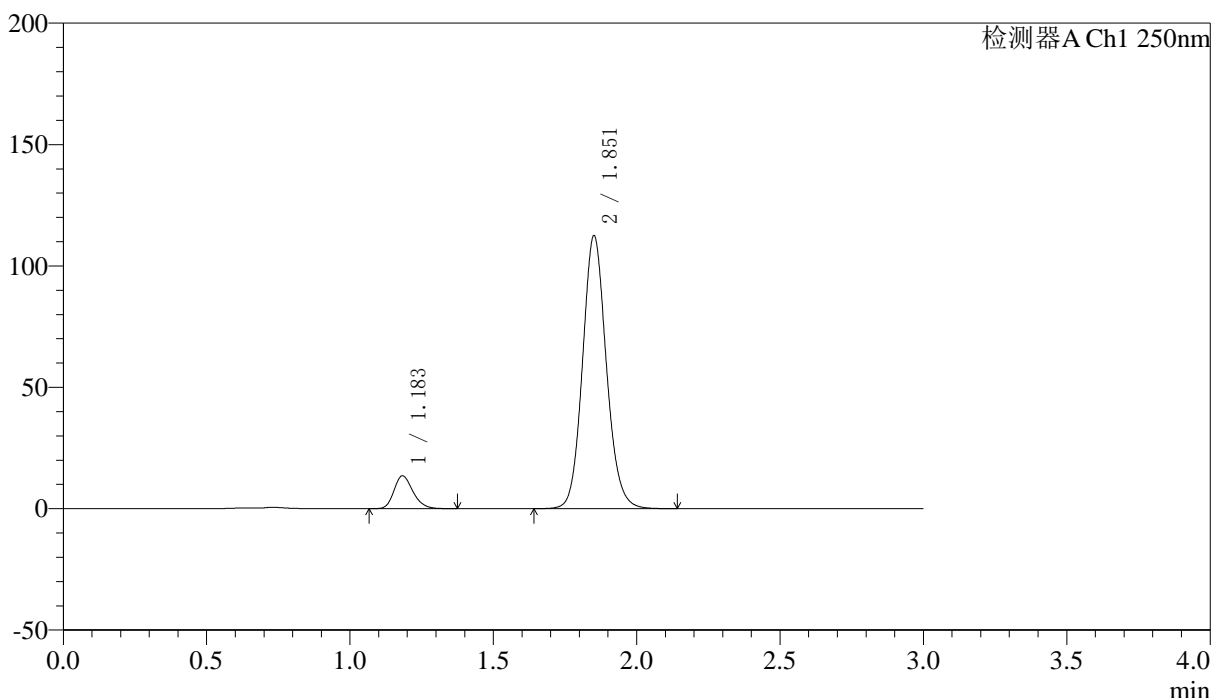

<峰表>

检测器A Ch1 250nm

峰号	保留时间	面积	面积%	高度	理论塔板数(USP)	拖尾因子	分离度(USP)
1	1.183	62452	8.762	13471	1538	1.226	--
2	1.851	650303	91.238	111728	2424	1.113	4.928
总计		712755	100.000	125199			



SMF-227

<样品信息>

色谱柱 : LP-C18(50*4.6mm,5μm)	流速: 1.0ml/min
柱温 : 40°C	波长:250nm
数据文件名: RC\$SMF-227 - 0-71/25-903-2 - zzp-2026051421p-rcqx-2-pH4.5jz-150mg10mg-jf50z-dz2-2.lcd	
方法文件名: RC\$SMF-227 - SMF-227-RC-FX274-250nm.lcm	
批处理文件名: RC\$SMF-227 - SMF-227-20260604-FX274.lcb	
样品瓶号 : 2-27	版本号:6.115
进样体积 : 10μl	实验者:xiechoajun
进样时间 : 2026/06/04 21:26:56	处理者:xiechoajun
处理时间 (V2) : 2026/06/05 10:08:08	
仪器型号: SHIMADZU LC-2050C(FX274)	

<色谱图>

mV

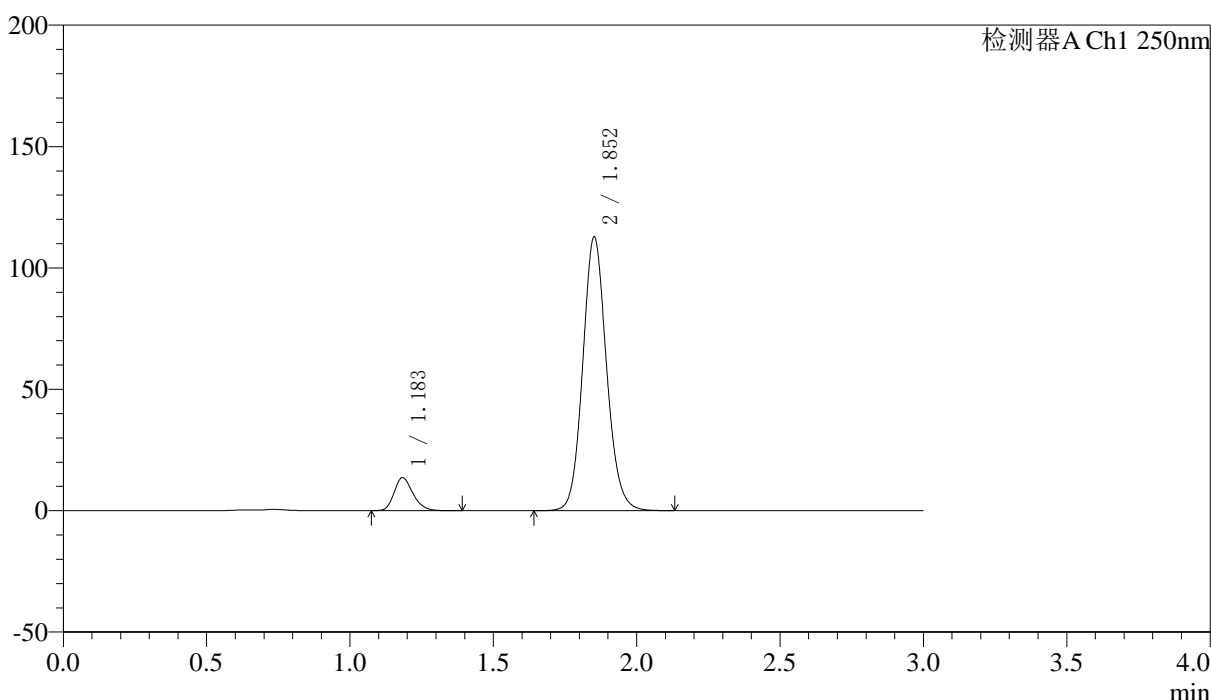

<峰表>

检测器A Ch1 250nm

峰号	保留时间	面积	面积%	高度	理论塔板数(USP)	拖尾因子	分离度(USP)
1	1.183	62479	8.759	13502	1548	1.228	--
2	1.852	650875	91.241	112289	2436	1.112	4.944
总计		713354	100.000	125791			



SMF-227

<样品信息>

色谱柱	: LP-C18(50*4.6mm,5μm)	流速	: 1.0ml/min
柱温	: 40°C	波长	: 250nm
数据文件名	: RC\$SMF-227 - 0-71/25-904-2 - zzp-2026051421p-rcqx-1-pH4.5jz-150mg10mg-jf75z-rj.lcd		
方法文件名	: RC\$SMF-227 - SMF-227-RC-FX274-250nm.lcm		
批处理文件名	: RC\$SMF-227 - SMF-227-20260604-FX274.lcb		
样品瓶号	: 3-9	版本号	: 6.115
进样体积	: 10μl	实验者	: xiechaojun
进样时间	: 2026/06/04 21:30:18	处理者	: xiechaojun
处理时间 (V2)	: 2026/06/05 10:08:11		
仪器型号	: SHIMADZU LC-2050C(FX274)		

<色谱图>

mV

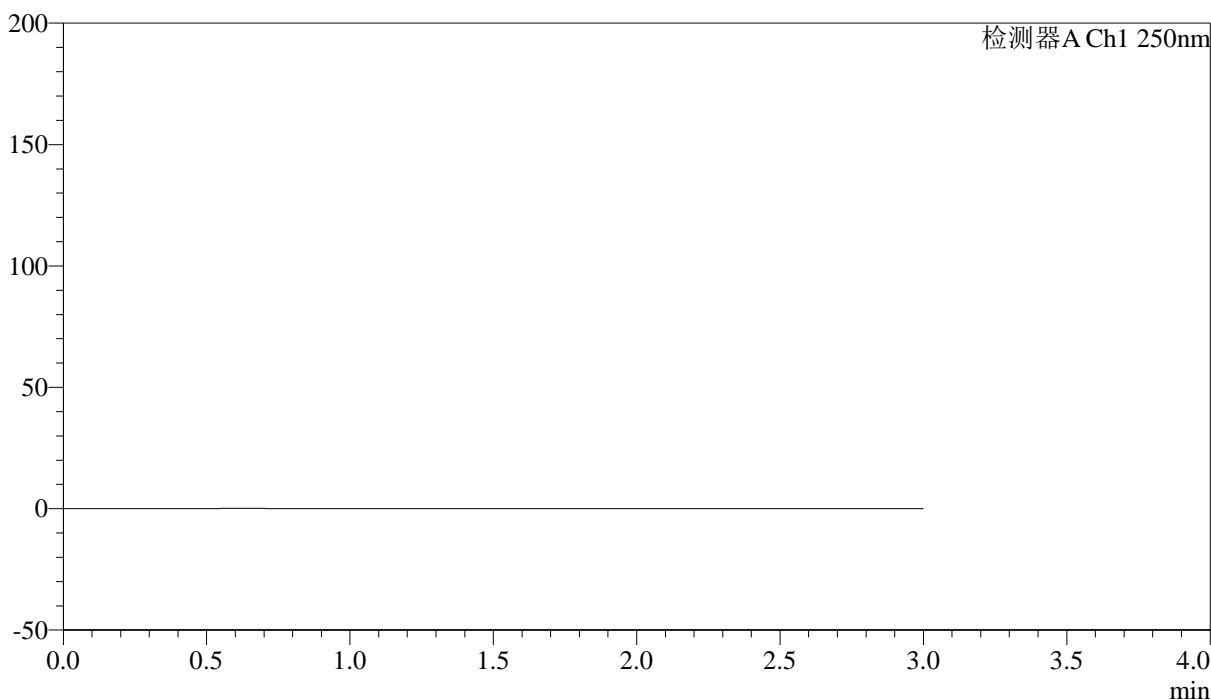

<峰表>

检测器A Ch1 250nm

峰号	保留时间	面积	面积%	高度	理论塔板数(USP)	拖尾因子	分离度(USP)
总计							



SMF-227

<样品信息>

色谱柱 : LP-C18(50*4.6mm,5μm)	流速: 1.0ml/min
柱温 : 40°C	波长:250nm
数据文件名: RC\$SMF-227 - 0-71/25-905-2 - zzp-2026051421p-rcqx-1-pH4.5jz-150mg10mg-jf75z-dz1-1.lcd	
方法文件名: RC\$SMF-227 - SMF-227-RC-FX274-250nm.lcm	
批处理文件名: RC\$SMF-227 - SMF-227-20260604-FX274.lcb	
样品瓶号 : 3-18	版本号:6.115
进样体积 : 10μl	实验者:xiechoajun
进样时间 : 2026/06/04 21:33:40	处理者:xiechoajun
处理时间 (V2) : 2026/06/05 10:08:14	
仪器型号: SHIMADZU LC-2050C(FX274)	

<色谱图>

mV

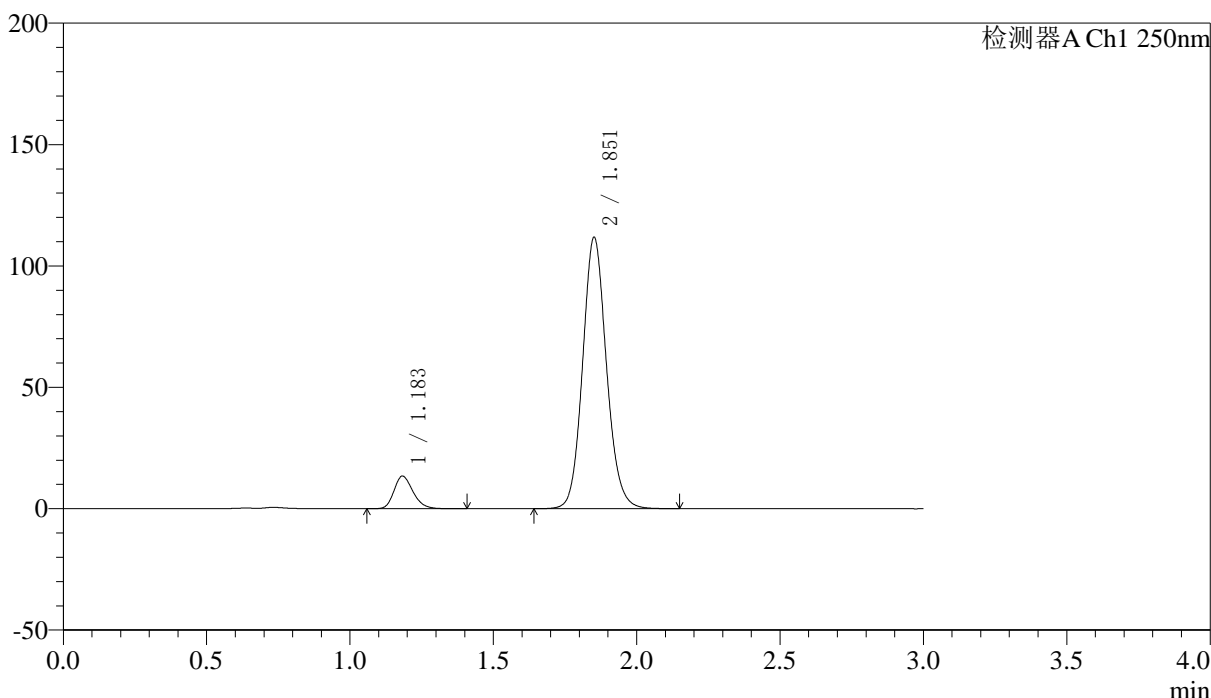

<峰表>

检测器A Ch1 250nm

峰号	保留时间	面积	面积%	高度	理论塔板数(USP)	拖尾因子	分离度(USP)
1	1.183	62052	8.756	13376	1536	1.226	--
2	1.851	646601	91.244	111183	2424	1.113	4.928
总计		708653	100.000	124559			



SMF-227

<样品信息>

色谱柱 : LP-C18(50*4.6mm,5μm)	流速: 1.0ml/min
柱温 : 40°C	波长:250nm
数据文件名: RC\$SMF-227 - 0-71/25-906-2 - zzp-2026051421p-rcqx-1-pH4.5jz-150mg10mg-jf75z-dz1-2.lcd	
方法文件名: RC\$SMF-227 - SMF-227-RC-FX274-250nm.lcm	
批处理文件名: RC\$SMF-227 - SMF-227-20260604-FX274.lcb	
样品瓶号 : 3-18	版本号:6.115
进样体积 : 10μl	实验者:xiechoajun
进样时间 : 2026/06/04 21:37:03	处理者:xiechoajun
处理时间 (V2) : 2026/06/05 10:08:17	
仪器型号: SHIMADZU LC-2050C(FX274)	

<色谱图>

mV

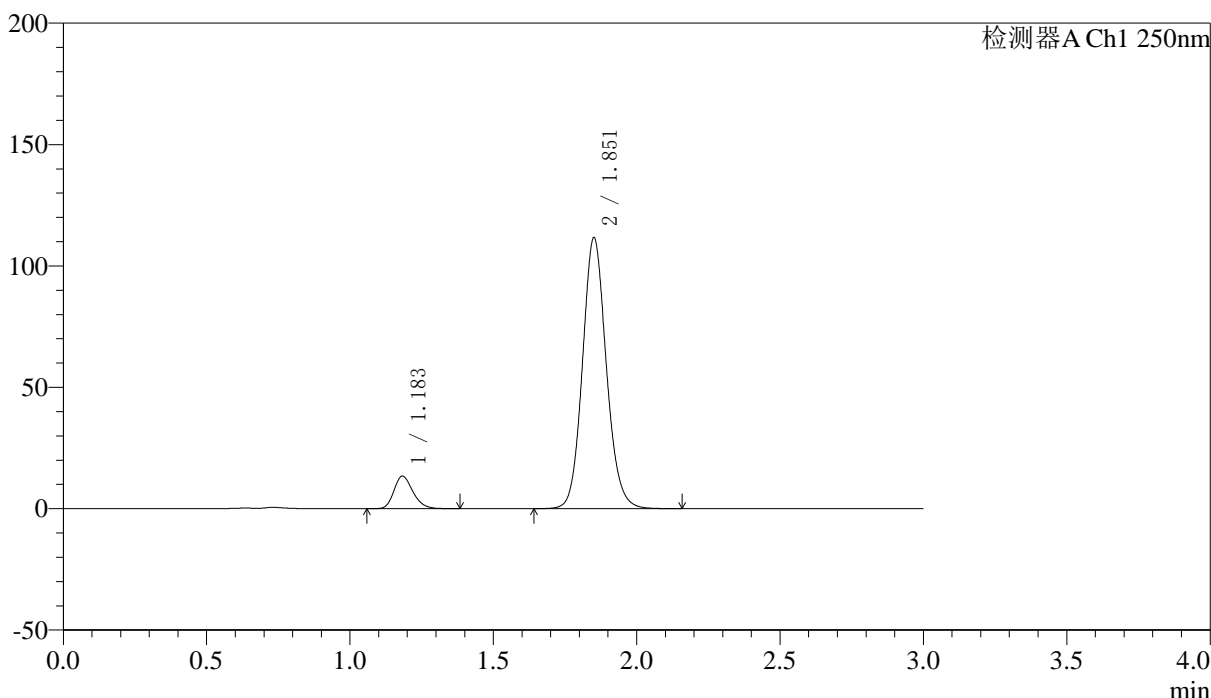

<峰表>

检测器A Ch1 250nm

峰号	保留时间	面积	面积%	高度	理论塔板数(USP)	拖尾因子	分离度(USP)
1	1.183	62074	8.763	13373	1537	1.227	--
2	1.851	646267	91.237	110988	2421	1.114	4.926
总计		708340	100.000	124362			



SMF-227

<样品信息>

色谱柱 : LP-C18(50*4.6mm,5μm)	流速: 1.0ml/min
柱温 : 40°C	波长:250nm
数据文件名: RC\$SMF-227 - 0-71/25-907-2 - zzp-2026051421p-rcqx-1-pH4.5jz-150mg10mg-jf75z-dz1-3.lcd	
方法文件名: RC\$SMF-227 - SMF-227-RC-FX274-250nm.lcm	
批处理文件名: RC\$SMF-227 - SMF-227-20260604-FX274.lcb	
样品瓶号 : 3-18	版本号:6.115
进样体积 : 10μl	实验者:xiechoajun
进样时间 : 2026/06/04 21:40:25	处理者:xiechoajun
处理时间 (V2) : 2026/06/05 10:08:19	
仪器型号: SHIMADZU LC-2050C(FX274)	

<色谱图>

mV

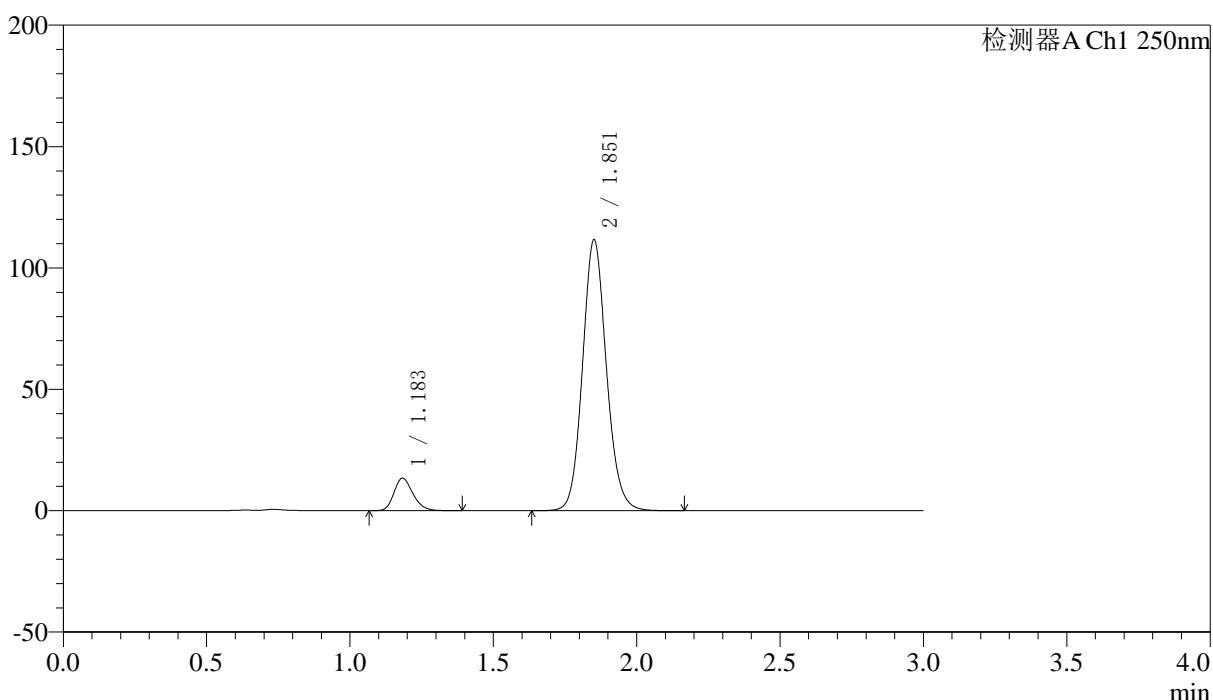

<峰表>

检测器A Ch1 250nm

峰号	保留时间	面积	面积%	高度	理论塔板数(USP)	拖尾因子	分离度(USP)
1	1.183	62028	8.751	13351	1533	1.225	--
2	1.851	646823	91.249	110924	2416	1.114	4.920
总计		708852	100.000	124275			



SMF-227

<样品信息>

色谱柱 : LP-C18(50*4.6mm,5μm)	流速: 1.0ml/min
柱温 : 40°C	波长:250nm
数据文件名: RC\$SMF-227 - 0-71/25-908-2 - zzp-2026051421p-rcqx-1-pH4.5jz-150mg10mg-jf75z-dz1-4.lcd	
方法文件名: RC\$SMF-227 - SMF-227-RC-FX274-250nm.lcm	
批处理文件名: RC\$SMF-227 - SMF-227-20260604-FX274.lcb	
样品瓶号 : 3-18	版本号:6.115
进样体积 : 10μl	实验者:xiechoajun
进样时间 : 2026/06/04 21:43:47	处理者:xiechoajun
处理时间 (V2) : 2026/06/05 10:08:22	
仪器型号: SHIMADZU LC-2050C(FX274)	

<色谱图>

mV

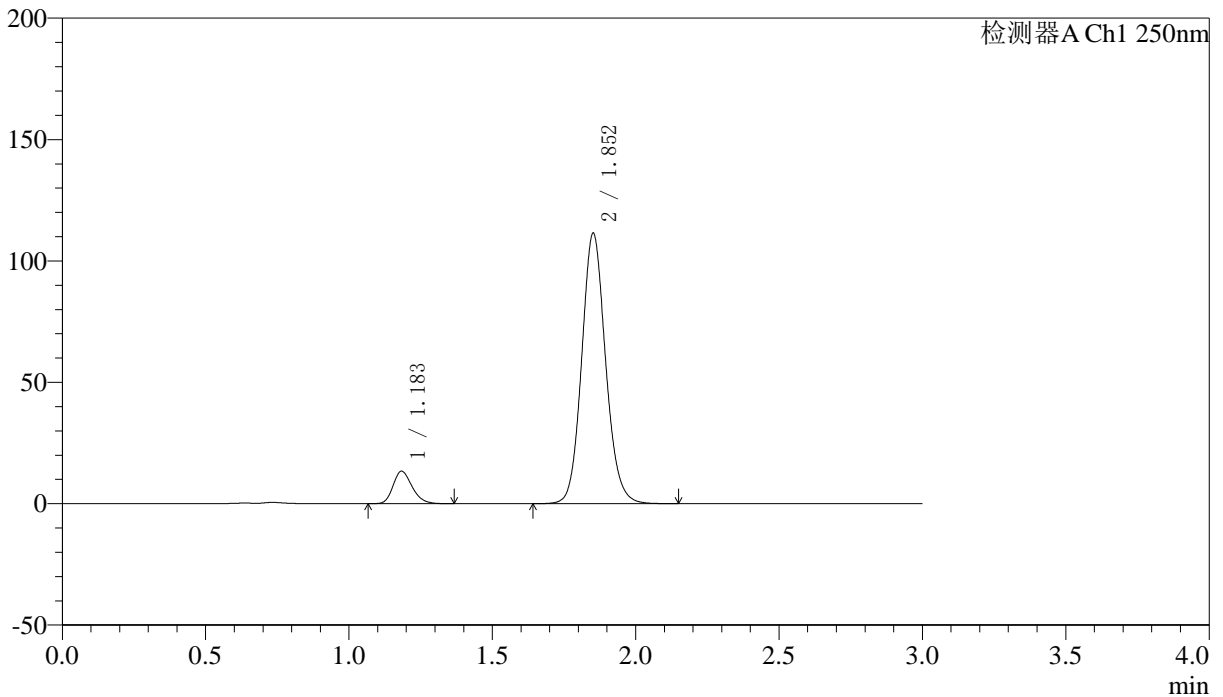

<峰表>

检测器A Ch1 250nm

峰号	保留时间	面积	面积%	高度	理论塔板数(USP)	拖尾因子	分离度(USP)
1	1.183	61906	8.739	13303	1526	1.223	--
2	1.852	646439	91.261	110933	2410	1.113	4.911
总计		708344	100.000	124236			



SMF-227

<样品信息>

色谱柱 : LP-C18(50*4.6mm,5μm)	流速: 1.0ml/min
柱温 : 40°C	波长:250nm
数据文件名: RC\$SMF-227 - 0-71/25-909-2 - zzp-2026051421p-rcqx-1-pH4.5jz-150mg10mg-jf75z-dz1-5.lcd	
方法文件名: RC\$SMF-227 - SMF-227-RC-FX274-250nm.lcm	
批处理文件名: RC\$SMF-227 - SMF-227-20260604-FX274.lcb	
样品瓶号 : 3-18	版本号:6.115
进样体积 : 10μl	实验者:xiechoajun
进样时间 : 2026/06/04 21:47:10	处理者:xiechoajun
处理时间 (V2) : 2026/06/05 10:08:25	
仪器型号: SHIMADZU LC-2050C(FX274)	

<色谱图>

mV

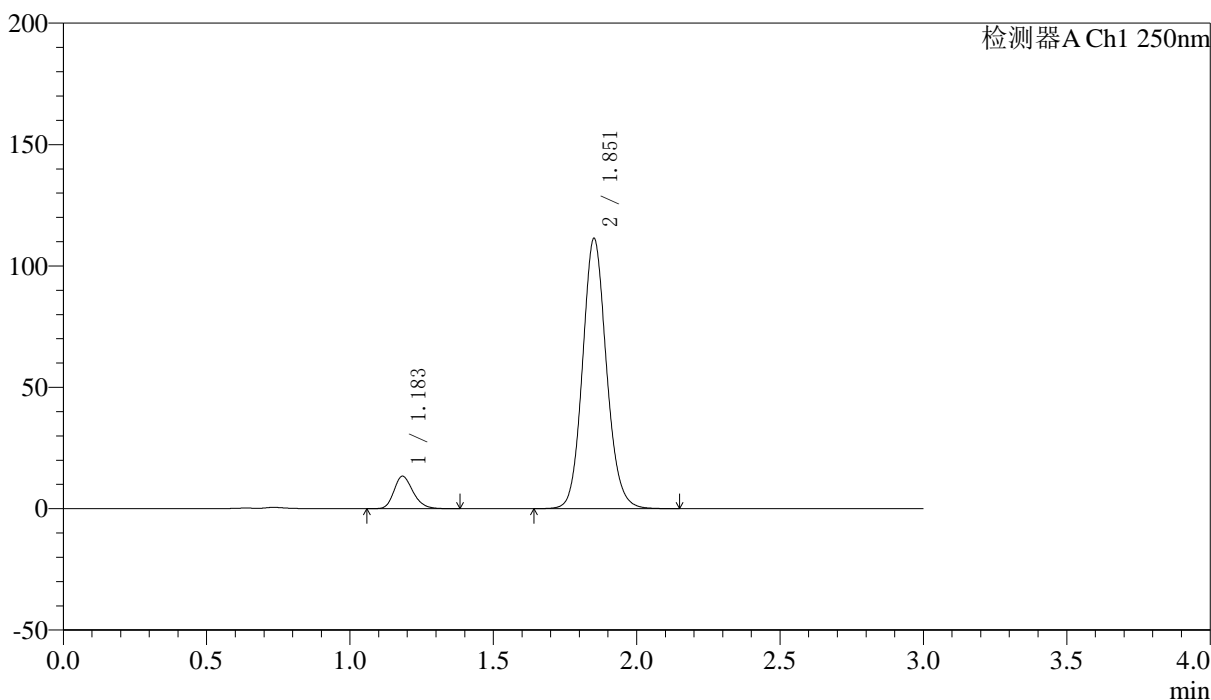

<峰表>

检测器A Ch1 250nm

峰号	保留时间	面积	面积%	高度	理论塔板数(USP)	拖尾因子	分离度(USP)
1	1.183	62058	8.763	13316	1526	1.228	--
2	1.851	646160	91.237	110682	2410	1.114	4.911
总计		708217	100.000	123998			



SMF-227

<样品信息>

色谱柱 : LP-C18(50*4.6mm,5μm) 流速: 1.0ml/min
 柱温 : 40°C 波长:250nm
 数据文件名: RC\$SMF-227 - 0-71/25-910-2 - zzp-2026051421p-rcqx-1-pH4.5jz-150mg10mg-jf75z-5min-P1.lcd
 方法文件名: RC\$SMF-227 - SMF-227-RC-FX274-250nm.lcm
 批处理文件名: RC\$SMF-227 - SMF-227-20260604-FX274.lcb
 样品瓶号 : 3-1 版本号:6.115
 进样体积 : 10μl 实验者:xiechoajun
 进样时间 : 2026/06/04 21:50:33 处理者:xiechoajun
 处理时间 (V2) : 2026/06/05 10:08:28
 仪器型号: SHIMADZU LC-2050C(FX274)

<色谱图>

mV

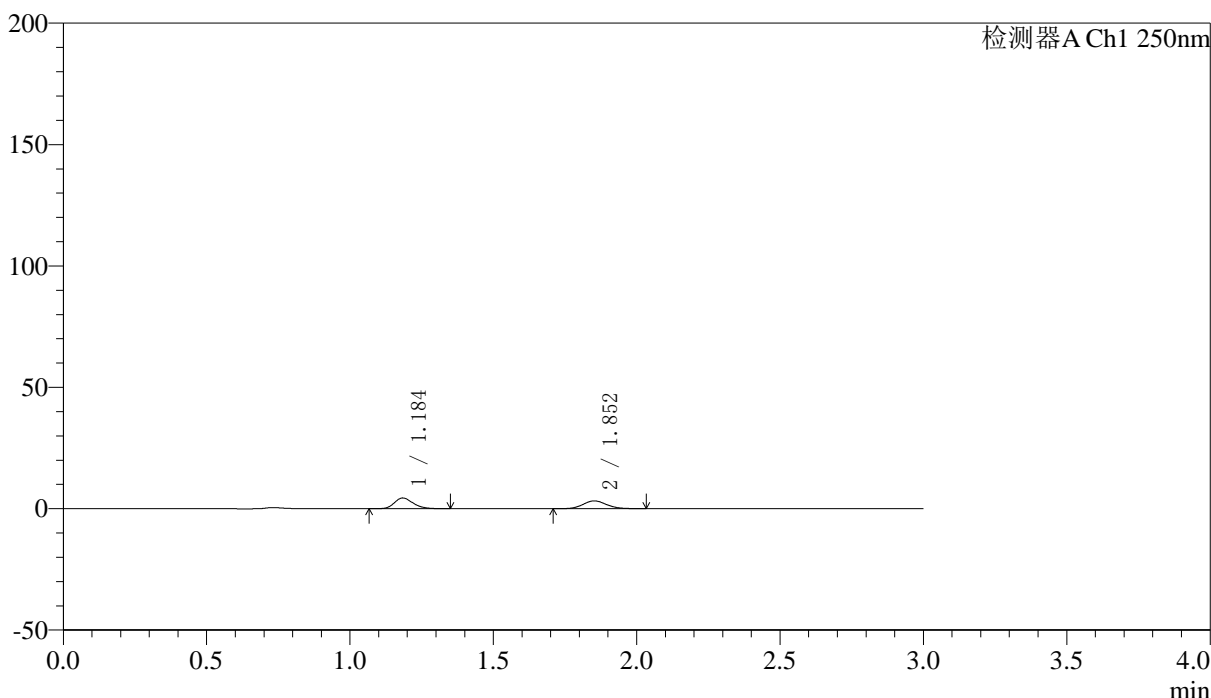

<峰表>

检测器A Ch1 250nm

峰号	保留时间	面积	面积%	高度	理论塔板数(USP)	拖尾因子	分离度(USP)
1	1.184	20220	52.043	4386	1574	1.232	--
2	1.852	18633	47.957	3229	2425	1.112	4.951
总计		38853	100.000	7616			



SMF-227

<样品信息>

色谱柱	: LP-C18(50*4.6mm,5μm)	流速	: 1.0ml/min
柱温	: 40°C	波长	: 250nm
数据文件名	: RC\$SMF-227 - 0-71/25-911-2 - zzp-2026051421p-rcqx-1-pH4.5jz-150mg10mg-jf75z-5min-P2.lcd		
方法文件名	: RC\$SMF-227 - SMF-227-RC-FX274-250nm.lcm		
批处理文件名	: RC\$SMF-227 - SMF-227-20260604-FX274.lcb		
样品瓶号	: 3-10	版本号	: 6.115
进样体积	: 10μl	实验者	: xiechaojun
进样时间	: 2026/06/04 21:53:54	处理者	: xiechaojun
处理时间 (V2)	: 2026/06/05 10:08:30		
仪器型号	: SHIMADZU LC-2050C(FX274)		

<色谱图>

mV

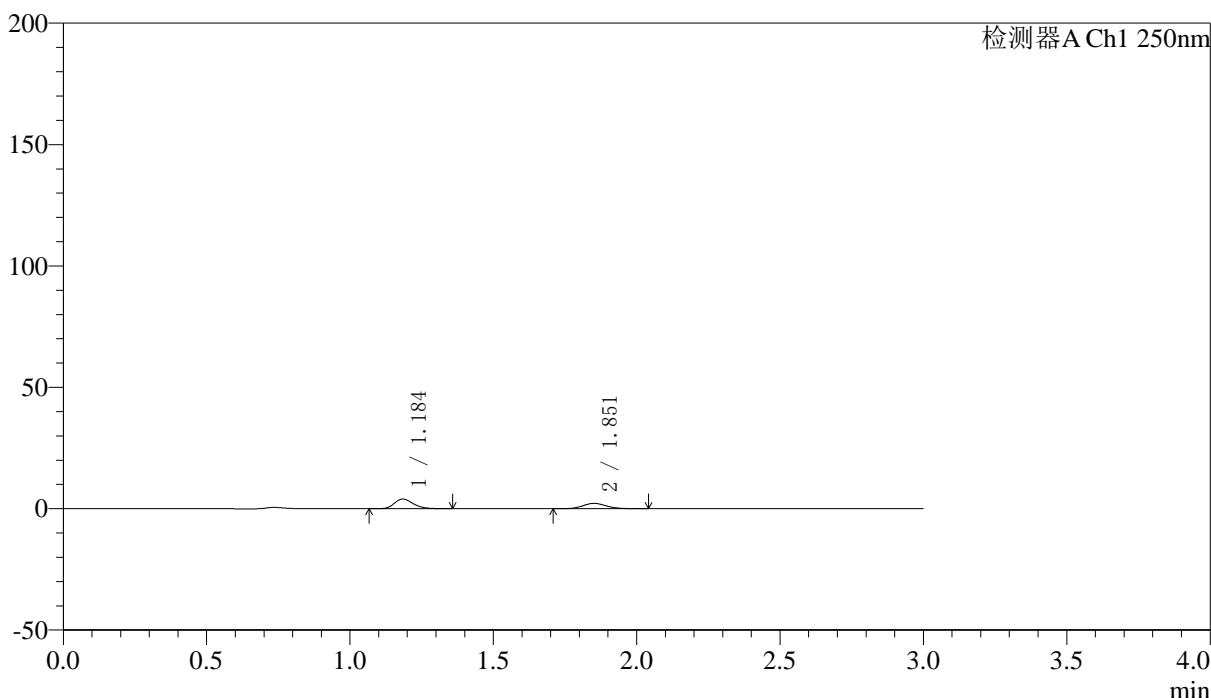

<峰表>

检测器A Ch1 250nm

峰号	保留时间	面积	面积%	高度	理论塔板数(USP)	拖尾因子	分离度(USP)
1	1.184	18274	59.082	3940	1550	1.228	--
2	1.851	12656	40.918	2192	2414	1.118	4.922
总计		30929	100.000	6132			



SMF-227

<样品信息>

色谱柱 : LP-C18(50*4.6mm,5μm)	流速: 1.0ml/min
柱温 : 40°C	波长:250nm
数据文件名: RC\$SMF-227 - 0-71/25-912-2 - zzp-2026051421p-rcqx-1-pH4.5jz-150mg10mg-jf75z-5min-P3.lcd	
方法文件名: RC\$SMF-227 - SMF-227-RC-FX274-250nm.lcm	
批处理文件名: RC\$SMF-227 - SMF-227-20260604-FX274.lcb	
样品瓶号 : 3-19	版本号:6.115
进样体积 : 10μl	实验者:xiechoajun
进样时间 : 2026/06/04 21:57:16	处理者:xiechoajun
处理时间 (V2) : 2026/06/05 10:08:33	
仪器型号: SHIMADZU LC-2050C(FX274)	

<色谱图>

mV

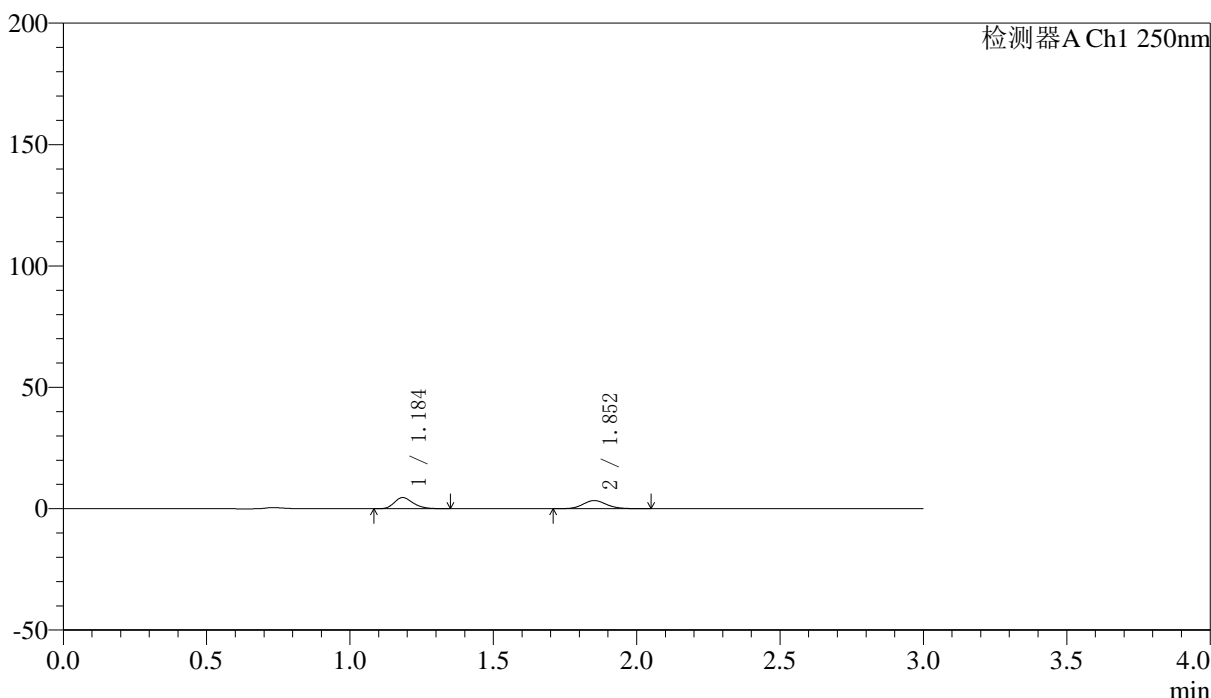

<峰表>

检测器A Ch1 250nm

峰号	保留时间	面积	面积%	高度	理论塔板数(USP)	拖尾因子	分离度(USP)
1	1.184	20972	52.100	4555	1569	1.241	--
2	1.852	19282	47.900	3345	2444	1.117	4.958
总计		40254	100.000	7900			



SMF-227

<样品信息>

色谱柱 : LP-C18(50*4.6mm,5μm) 流速: 1.0ml/min
 柱温 : 40°C 波长:250nm
 数据文件名: RC\$SMF-227 - 0-71/25-913-2 - zzp-2026051421p-rcqx-1-pH4.5jz-150mg10mg-jf75z-5min-P4.lcd
 方法文件名: RC\$SMF-227 - SMF-227-RC-FX274-250nm.lcm
 批处理文件名: RC\$SMF-227 - SMF-227-20260604-FX274.lcb
 样品瓶号 : 3-28 版本号:6.115
 进样体积 : 10μl 实验者:xiechoajun
 进样时间 : 2026/06/04 22:00:38 处理者:xiechoajun
 处理时间 (V2) : 2026/06/05 10:08:36
 仪器型号: SHIMADZU LC-2050C(FX274)

<色谱图>

mV

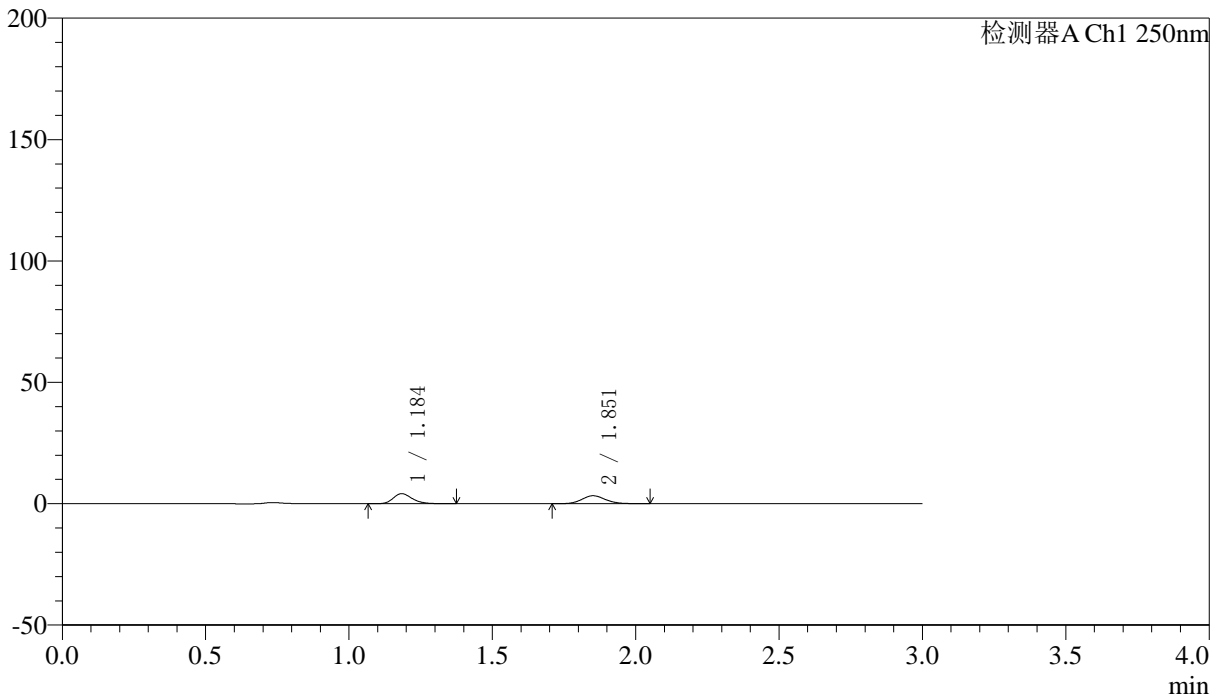

<峰表>

检测器A Ch1 250nm

峰号	保留时间	面积	面积%	高度	理论塔板数(USP)	拖尾因子	分离度(USP)
1	1.184	19216	50.419	4126	1554	1.242	--
2	1.851	18896	49.581	3270	2426	1.124	4.937
总计		38112	100.000	7397			



SMF-227

<样品信息>

色谱柱 : LP-C18(50*4.6mm,5μm)	流速: 1.0ml/min
柱温 : 40°C	波长:250nm
数据文件名: RC\$SMF-227 - 0-71/25-914-2 - zzp-2026051421p-rcqx-1-pH4.5jz-150mg10mg-jf75z-5min-P5.lcd	
方法文件名: RC\$SMF-227 - SMF-227-RC-FX274-250nm.lcm	
批处理文件名: RC\$SMF-227 - SMF-227-20260604-FX274.lcb	
样品瓶号 : 3-37	版本号:6.115
进样体积 : 10μl	实验者:xiechoajun
进样时间 : 2026/06/04 22:04:01	处理者:xiechoajun
处理时间 (V2) : 2026/06/05 10:08:38	
仪器型号: SHIMADZU LC-2050C(FX274)	

<色谱图>

mV

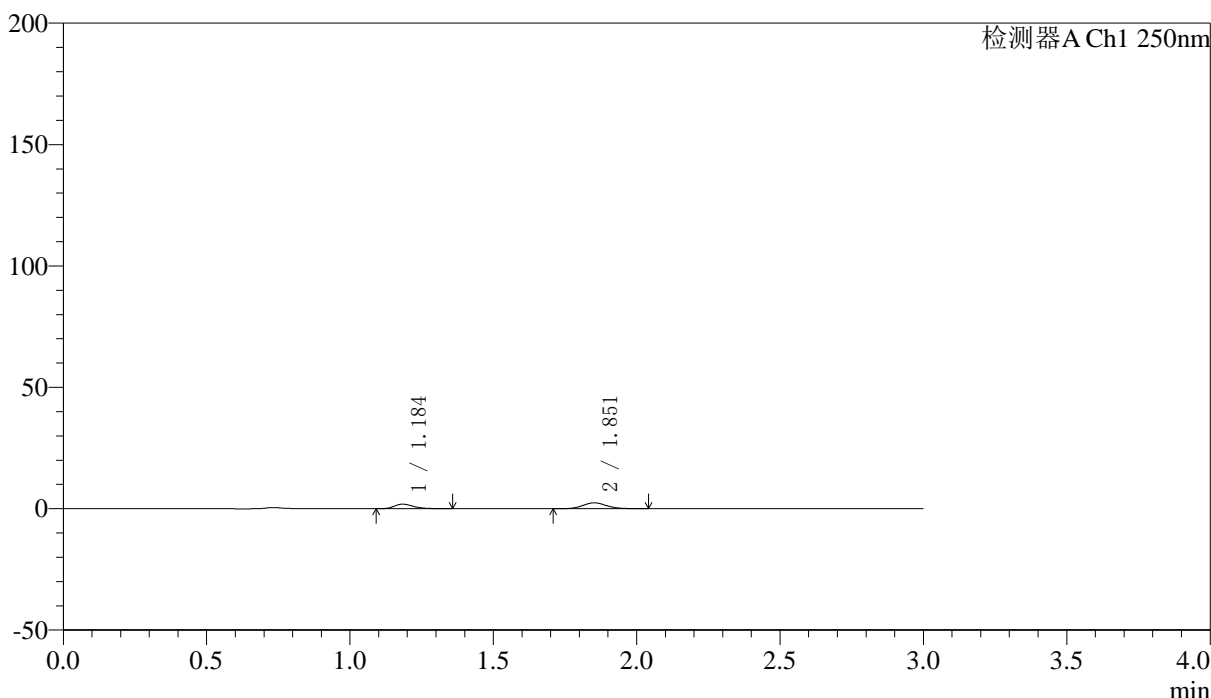

<峰表>

检测器A Ch1 250nm

峰号	保留时间	面积	面积%	高度	理论塔板数(USP)	拖尾因子	分离度(USP)
1	1.184	8729	38.379	1871	1540	1.273	--
2	1.851	14015	61.621	2427	2435	1.102	4.931
总计		22744	100.000	4298			



SMF-227

<样品信息>

色谱柱	: LP-C18(50*4.6mm,5μm)	流速	: 1.0ml/min
柱温	: 40°C	波长	: 250nm
数据文件名	: RC\$SMF-227 - 0-71/25-915-2 - zzp-2026051421p-rcqx-1-pH4.5jz-150mg10mg-jf75z-5min-P6.lcd		
方法文件名	: RC\$SMF-227 - SMF-227-RC-FX274-250nm.lcm		
批处理文件名	: RC\$SMF-227 - SMF-227-20260604-FX274.lcb		
样品瓶号	: 3-46	版本号	: 6.115
进样体积	: 10μl	实验者	: xiechaojun
进样时间	: 2026/06/04 22:07:23	处理者	: xiechaojun
处理时间 (V2)	: 2026/06/05 10:08:41		
仪器型号	: SHIMADZU LC-2050C(FX274)		

<色谱图>

mV

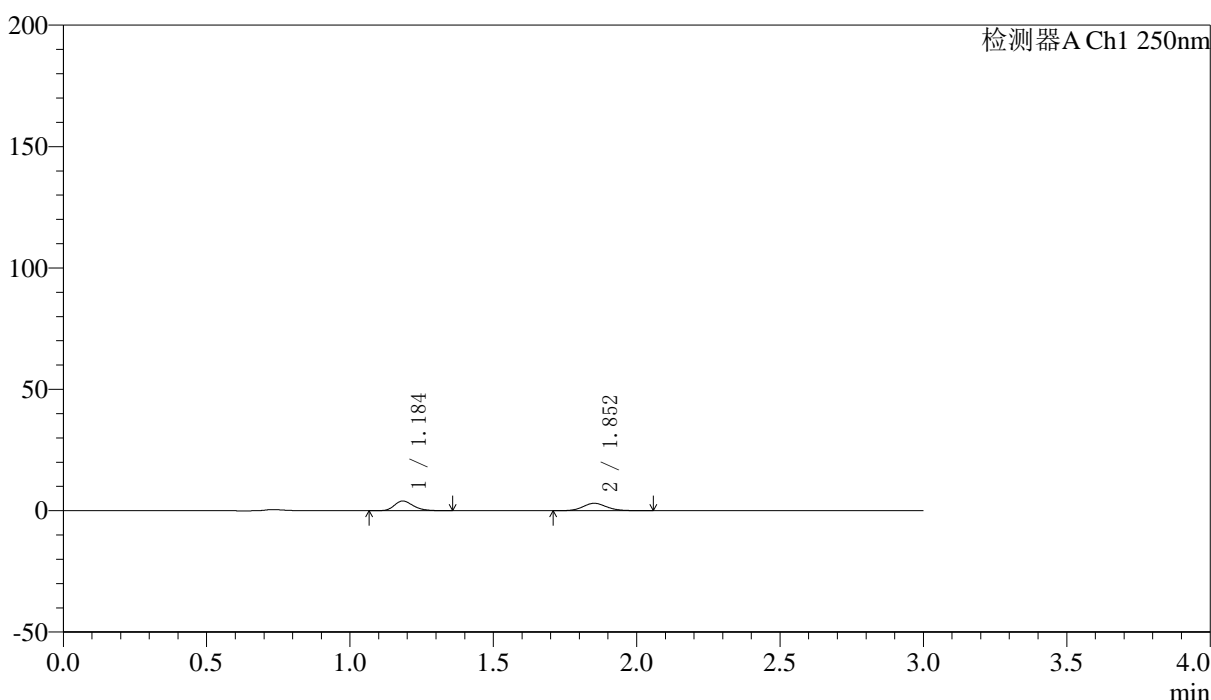

<峰表>

检测器A Ch1 250nm

峰号	保留时间	面积	面积%	高度	理论塔板数(USP)	拖尾因子	分离度(USP)
1	1.184	18321	51.136	3962	1565	1.234	--
2	1.852	17508	48.864	3035	2453	1.111	4.960
总计		35829	100.000	6997			



SMF-227

<样品信息>

色谱柱 : LP-C18(50*4.6mm,5μm)	流速: 1.0ml/min
柱温 : 40°C	波长:250nm
数据文件名: RC\$SMF-227 - 0-71/25-916-2 - zzp-2026051421p-rcqx-1-pH4.5jz-150mg10mg-jf75z-10min-P1.lcd	
方法文件名: RC\$SMF-227 - SMF-227-RC-FX274-250nm.lcm	
批处理文件名: RC\$SMF-227 - SMF-227-20260604-FX274.lcb	
样品瓶号 : 3-2	版本号:6.115
进样体积 : 10μl	实验者:xiechoajun
进样时间 : 2026/06/04 22:10:43	处理者:xiechoajun
处理时间 (V2) : 2026/06/05 10:08:44	
仪器型号: SHIMADZU LC-2050C(FX274)	

<色谱图>

mV

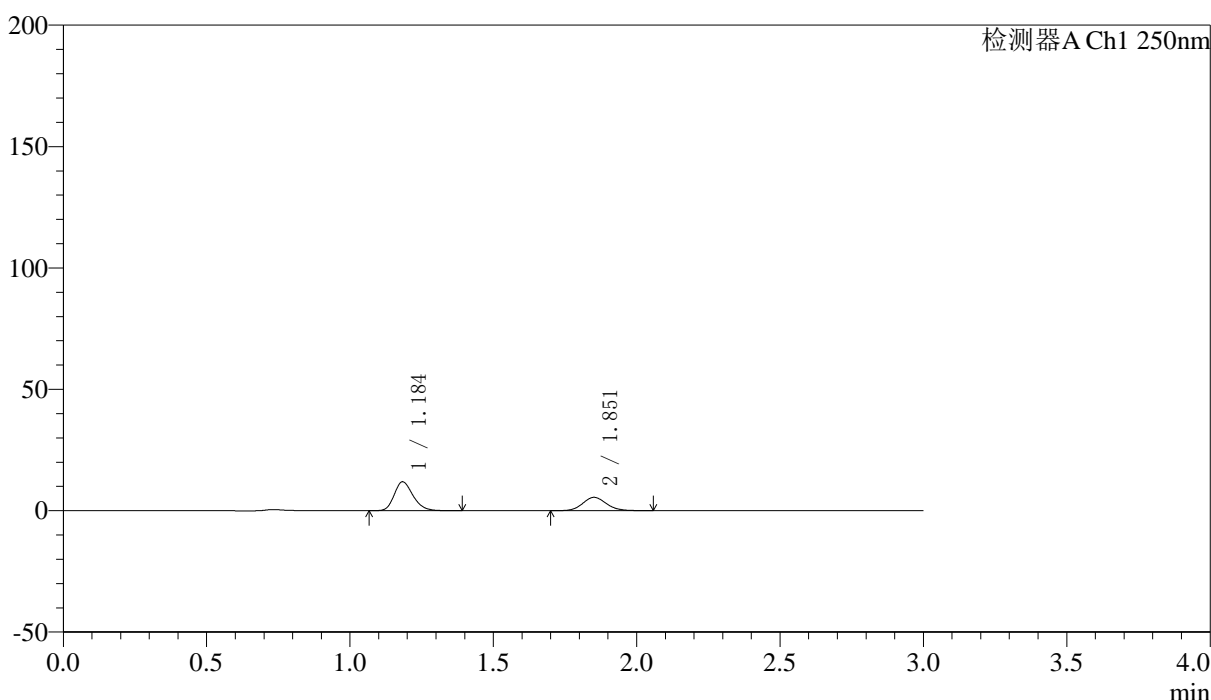

<峰表>

检测器A Ch1 250nm

峰号	保留时间	面积	面积%	高度	理论塔板数(USP)	拖尾因子	分离度(USP)
1	1.184	54663	63.309	11835	1560	1.226	--
2	1.851	31681	36.691	5471	2438	1.111	4.948
总计		86344	100.000	17305			



SMF-227

<样品信息>

色谱柱 : LP-C18(50*4.6mm,5μm) 流速: 1.0ml/min
 柱温 : 40°C 波长:250nm
 数据文件名: RC\$SMF-227 - 0-71/25-917-2 - zzp-2026051421p-rcqx-1-pH4.5jz-150mg10mg-jf75z-10min-P2.lcd
 方法文件名: RC\$SMF-227 - SMF-227-RC-FX274-250nm.lcm
 批处理文件名: RC\$SMF-227 - SMF-227-20260604-FX274.lcb
 样品瓶号 : 3-11 版本号:6.115
 进样体积 : 10μl 实验者:xiechoajun
 进样时间 : 2026/06/04 22:14:05 处理者:xiechoajun
 处理时间 (V2) : 2026/06/05 10:08:46
 仪器型号: SHIMADZU LC-2050C(FX274)

<色谱图>

mV

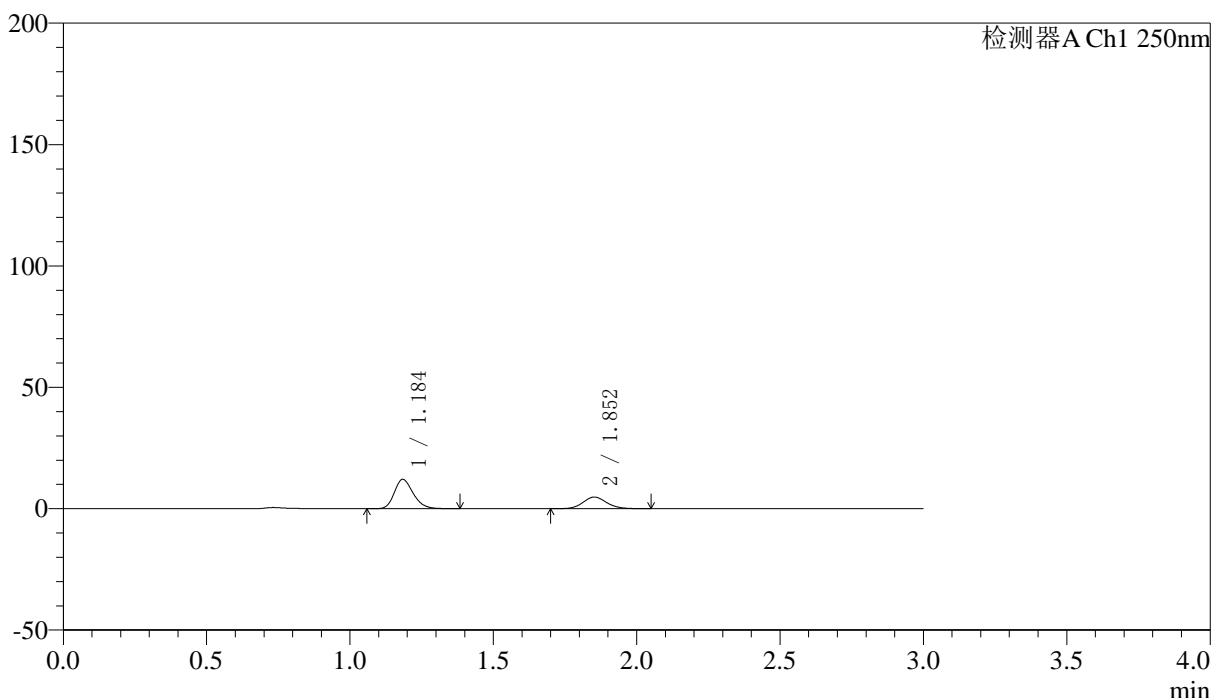

<峰表>

检测器A Ch1 250nm

峰号	保留时间	面积	面积%	高度	理论塔板数(USP)	拖尾因子	分离度(USP)
1	1.184	55407	66.839	11974	1564	1.230	--
2	1.852	27489	33.161	4767	2441	1.114	4.953
总计		82897	100.000	16741			



SMF-227

<样品信息>

色谱柱	: LP-C18(50*4.6mm,5μm)	流速	: 1.0ml/min
柱温	: 40°C	波长	: 250nm
数据文件名	: RC\$SMF-227 - 0-71/25-918-2 - zzp-2026051421p-rcqx-1-pH4.5jz-150mg10mg-jf75z-10min-P3.lcd		
方法文件名	: RC\$SMF-227 - SMF-227-RC-FX274-250nm.lcm		
批处理文件名	: RC\$SMF-227 - SMF-227-20260604-FX274.lcb		
样品瓶号	: 3-20	版本号	: 6.115
进样体积	: 10μl	实验者	: xiechaojun
进样时间	: 2026/06/04 22:17:26	处理者	: xiechaojun
处理时间 (V2)	: 2026/06/05 10:08:49		
仪器型号	: SHIMADZU LC-2050C(FX274)		

<色谱图>

mV

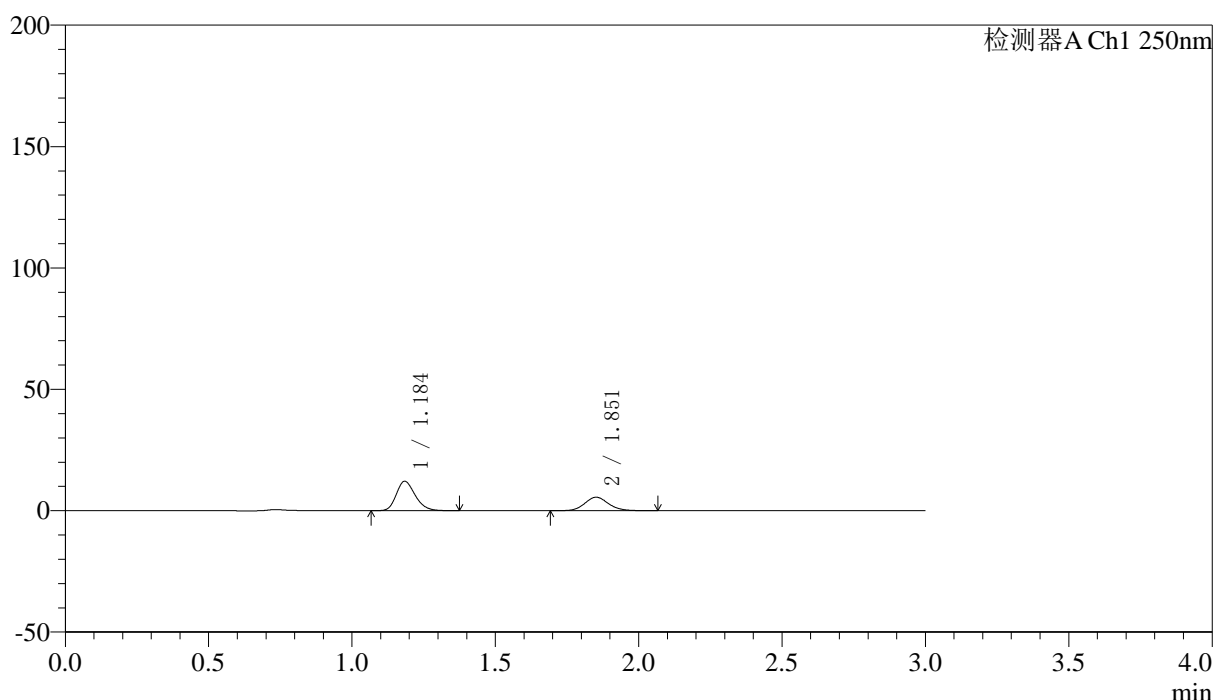

<峰表>

检测器A Ch1 250nm

峰号	保留时间	面积	面积%	高度	理论塔板数(USP)	拖尾因子	分离度(USP)
1	1.184	55870	63.555	12039	1551	1.226	--
2	1.851	32038	36.445	5539	2433	1.109	4.937
总计		87908	100.000	17578			

〈样品信息〉

色谱柱 : LP-C18(50*4.6mm,5 μ m) 流速: 1.0ml/min
 柱温 : 40 $^{\circ}$ C 波长:250nm
 数据文件名: RC\$SMF-227 - 0-71/25-919-2 - zzp-2026051421p-rcqx-1-pH4.5jz-150mg10mg-jf75z-10min-P4.lcd
 方法文件名: RC\$SMF-227 - SMF-227-RC-FX274-250nm.lcm
 批处理文件名: RC\$SMF-227 - SMF-227-20260604-FX274.lcb
 样品瓶号 : 3-29
 进样体积 : 10 μ l 版本号:6.115
 进样时间 : 2026/06/04 22:20:48 实验者:xiechoajun
 处理时间(V2) : 2026/06/05 10:08:52 处理者:xiechoajun
 仪器型号: SHIMADZU LC-2050C(FX274)

〈色谱图〉

mV

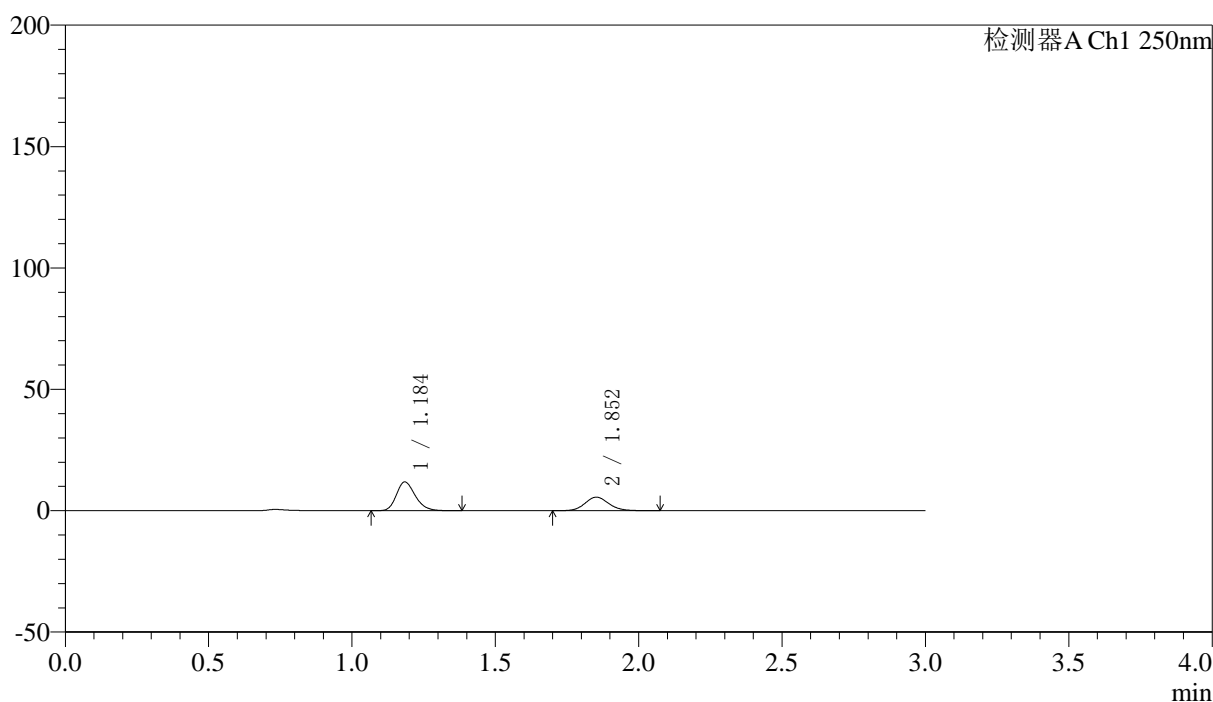

〈峰表〉

检测器A Ch1 250nm

峰号	保留时间	面积	面积%	高度	理论塔板数(USP)	拖尾因子	分离度(USP)
1	1.184	54365	62.655	11750	1563	1.228	--
2	1.852	32404	37.345	5575	2418	1.114	4.939
总计		86769	100.000	17325			



SMF-227

<样品信息>

色谱柱 : LP-C18(50*4.6mm,5μm)	流速: 1.0ml/min
柱温 : 40°C	波长:250nm
数据文件名: RC\$SMF-227 - 0-71/25-920-2 - zzp-2026051421p-rcqx-1-pH4.5jz-150mg10mg-jf75z-10min-P5.lcd	
方法文件名: RC\$SMF-227 - SMF-227-RC-FX274-250nm.lcm	
批处理文件名: RC\$SMF-227 - SMF-227-20260604-FX274.lcb	
样品瓶号 : 3-38	版本号:6.115
进样体积 : 10μl	实验者:xiechoajun
进样时间 : 2026/06/04 22:24:09	处理者:xiechoajun
处理时间 (V2) : 2026/06/05 10:08:54	
仪器型号: SHIMADZU LC-2050C(FX274)	

<色谱图>

mV

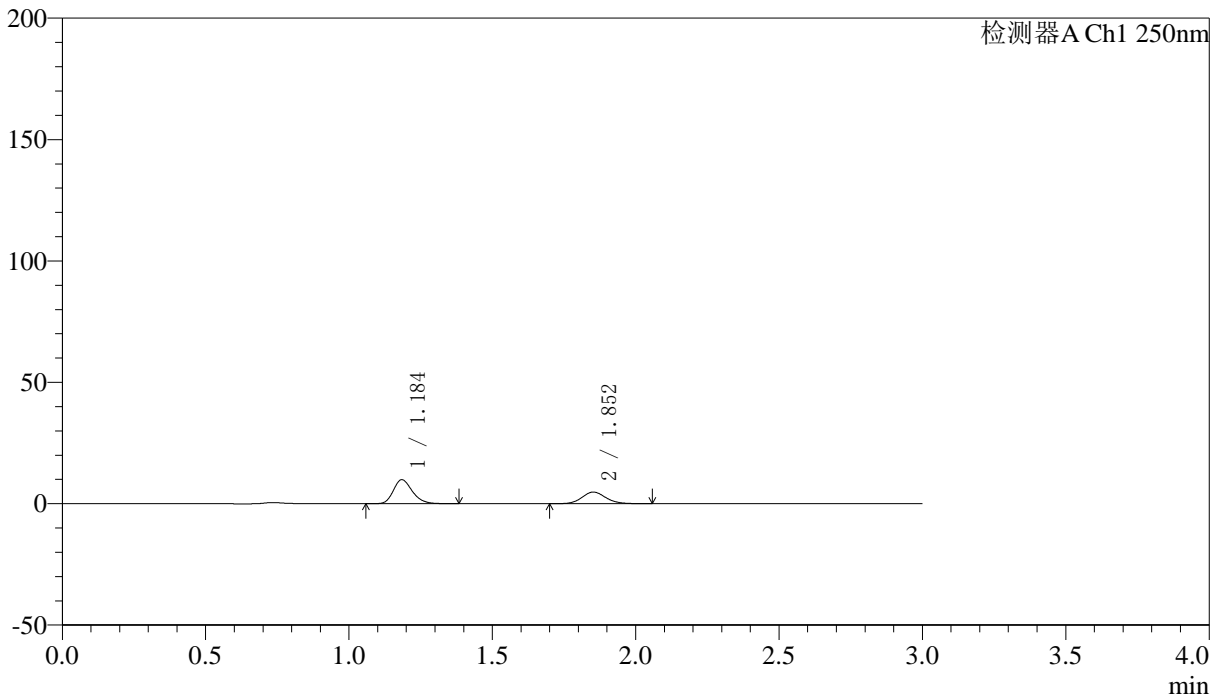

<峰表>

检测器A Ch1 250nm

峰号	保留时间	面积	面积%	高度	理论塔板数(USP)	拖尾因子	分离度(USP)
1	1.184	45647	62.329	9803	1549	1.229	--
2	1.852	27589	37.671	4768	2420	1.118	4.928
总计		73236	100.000	14571			



SMF-227

<样品信息>

色谱柱	: LP-C18(50*4.6mm,5μm)	流速	: 1.0ml/min
柱温	: 40°C	波长	: 250nm
数据文件名	: RC\$SMF-227 - 0-71/25-921-2 - zzp-2026051421p-rcqx-1-pH4.5jz-150mg10mg-jf75z-10min-P6.lcd		
方法文件名	: RC\$SMF-227 - SMF-227-RC-FX274-250nm.lcm		
批处理文件名	: RC\$SMF-227 - SMF-227-20260604-FX274.lcb		
样品瓶号	: 3-47	版本号	: 6.115
进样体积	: 10μl	实验者	: xiechaojun
进样时间	: 2026/06/04 22:27:31	处理者	: xiechaojun
处理时间 (V2)	: 2026/06/05 10:08:57		
仪器型号	: SHIMADZU LC-2050C(FX274)		

<色谱图>

mV

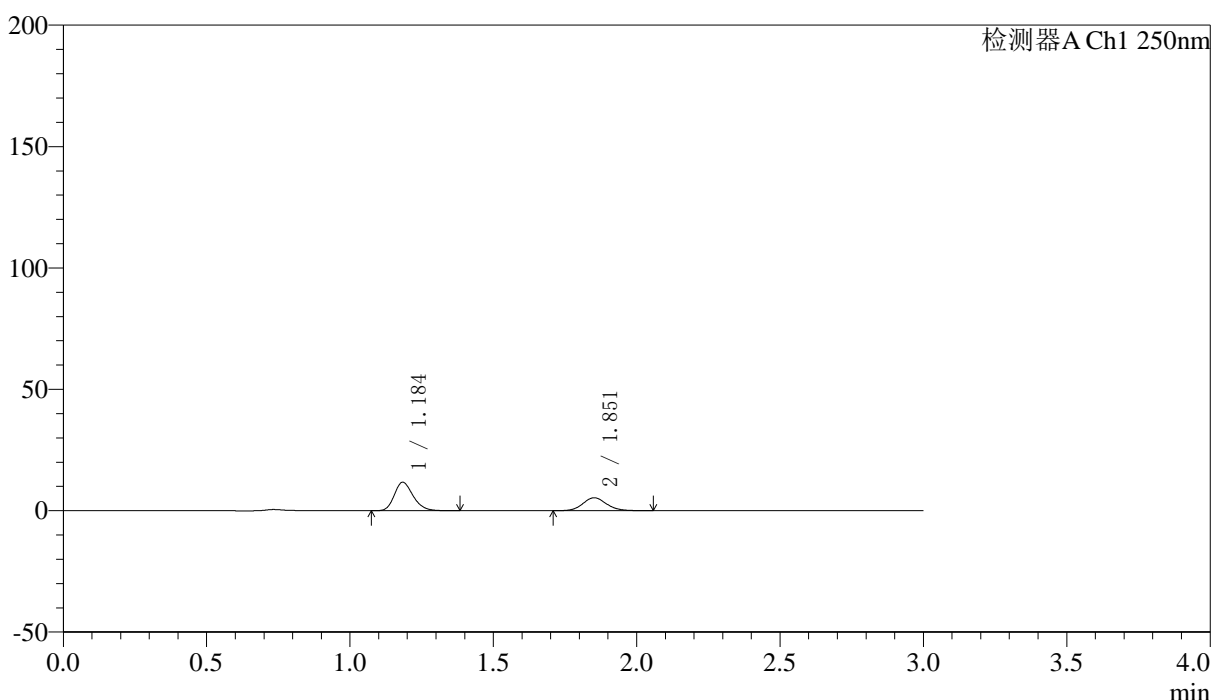

<峰表>

检测器A Ch1 250nm

峰号	保留时间	面积	面积%	高度	理论塔板数(USP)	拖尾因子	分离度(USP)
1	1.184	53555	63.508	11631	1573	1.225	--
2	1.851	30773	36.492	5326	2425	1.117	4.948
总计		84329	100.000	16957			



SMF-227

<样品信息>

色谱柱 : LP-C18(50*4.6mm,5μm)	流速: 1.0ml/min
柱温 : 40°C	波长:250nm
数据文件名: RC\$SMF-227 - 0-71/25-922-2 - zzp-2026051421p-rcqx-1-pH4.5jz-150mg10mg-jf75z-15min-P1.lcd	
方法文件名: RC\$SMF-227 - SMF-227-RC-FX274-250nm.lcm	
批处理文件名: RC\$SMF-227 - SMF-227-20260604-FX274.lcb	
样品瓶号 : 3-3	版本号:6.115
进样体积 : 10μl	实验者:xiechoajun
进样时间 : 2026/06/04 22:30:52	处理者:xiechoajun
处理时间 (V2) : 2026/06/05 10:09:00	
仪器型号: SHIMADZU LC-2050C(FX274)	

<色谱图>

mV

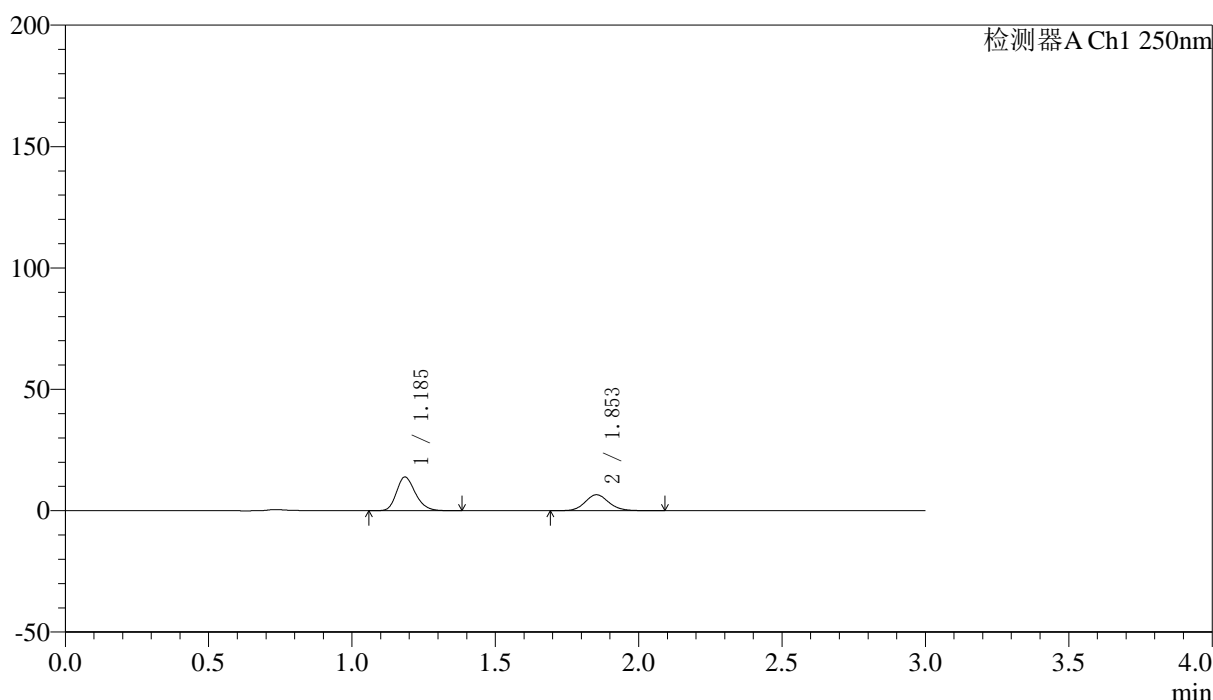

<峰表>

检测器A Ch1 250nm

峰号	保留时间	面积	面积%	高度	理论塔板数(USP)	拖尾因子	分离度(USP)
1	1.185	63804	62.556	13785	1557	1.226	--
2	1.853	38191	37.444	6569	2422	1.118	4.935
总计		101995	100.000	20354			



SMF-227

<样品信息>

色谱柱 : LP-C18(50*4.6mm,5μm) 流速: 1.0ml/min
 柱温 : 40°C 波长:250nm
 数据文件名: RC\$SMF-227 - 0-71/25-923-2 - zzp-2026051421p-rcqx-1-pH4.5jz-150mg10mg-jf75z-15min-P2.lcd
 方法文件名: RC\$SMF-227 - SMF-227-RC-FX274-250nm.lcm
 批处理文件名: RC\$SMF-227 - SMF-227-20260604-FX274.lcb
 样品瓶号 : 3-12 版本号:6.115
 进样体积 : 10μl 实验者:xiechoajun
 进样时间 : 2026/06/04 22:34:14 处理者:xiechoajun
 处理时间 (V2) : 2026/06/05 10:09:02
 仪器型号: SHIMADZU LC-2050C(FX274)

<色谱图>

mV

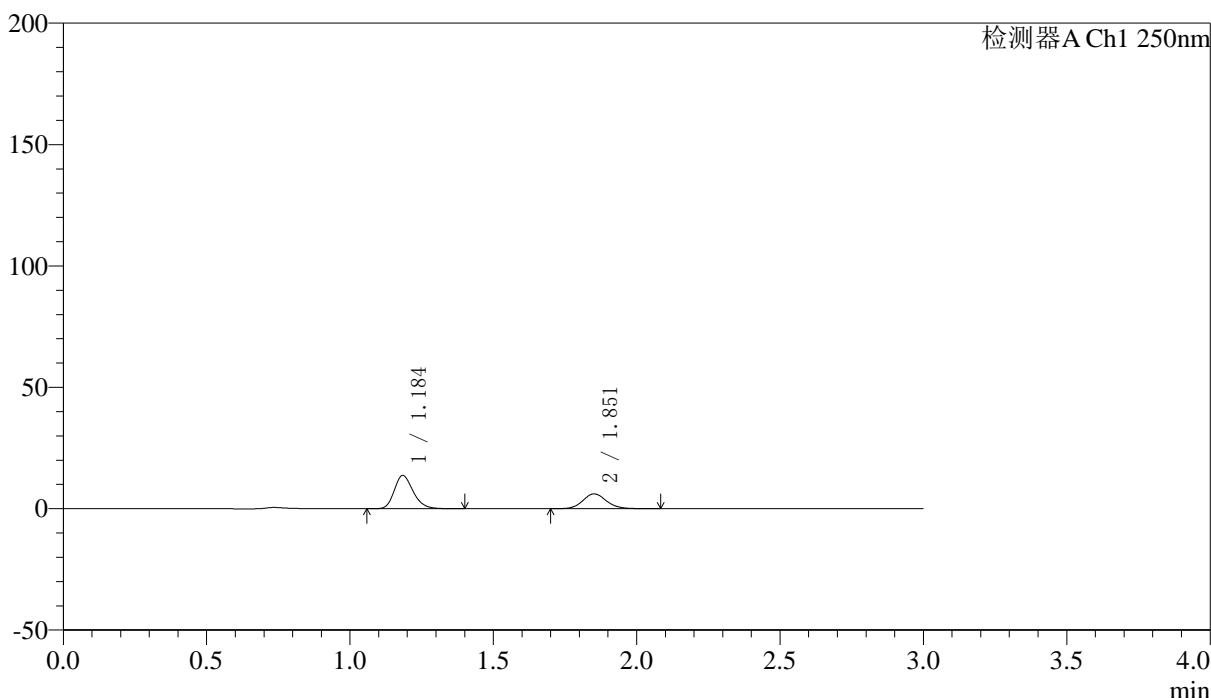

<峰表>

检测器A Ch1 250nm

峰号	保留时间	面积	面积%	高度	理论塔板数(USP)	拖尾因子	分离度(USP)
1	1.184	62961	64.144	13612	1565	1.229	--
2	1.851	35195	35.856	6081	2444	1.111	4.954
总计		98155	100.000	19693			



SMF-227

<样品信息>

色谱柱 : LP-C18(50*4.6mm,5μm)	流速: 1.0ml/min
柱温 : 40°C	波长:250nm
数据文件名: RC\$SMF-227 - 0-71/25-924-2 - zzp-2026051421p-rcqx-1-pH4.5jz-150mg10mg-jf75z-15min-P3.lcd	
方法文件名: RC\$SMF-227 - SMF-227-RC-FX274-250nm.lcm	
批处理文件名: RC\$SMF-227 - SMF-227-20260604-FX274.lcb	
样品瓶号 : 3-21	版本号:6.115
进样体积 : 10μl	实验者:xiechoajun
进样时间 : 2026/06/04 22:37:36	处理者:xiechoajun
处理时间 (V2) : 2026/06/05 10:09:05	
仪器型号: SHIMADZU LC-2050C(FX274)	

<色谱图>

mV

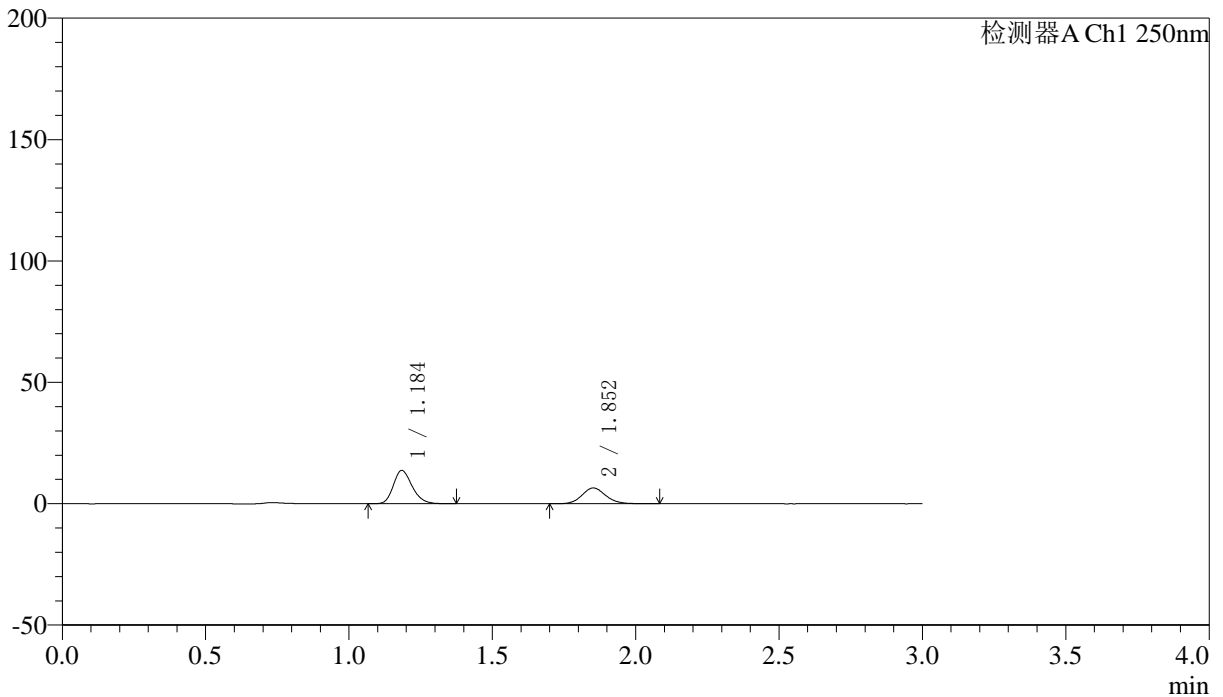

<峰表>

检测器A Ch1 250nm

峰号	保留时间	面积	面积%	高度	理论塔板数(USP)	拖尾因子	分离度(USP)
1	1.184	62905	62.660	13592	1563	1.222	--
2	1.852	37487	37.340	6474	2430	1.118	4.945
总计		100392	100.000	20065			



SMF-227

<样品信息>

色谱柱 : LP-C18(50*4.6mm,5μm) 流速: 1.0ml/min
 柱温 : 40°C 波长:250nm
 数据文件名: RC\$SMF-227 - 0-71/25-925-2 - zzp-2026051421p-rcqx-1-pH4.5jz-150mg10mg-jf75z-15min-P4.lcd
 方法文件名: RC\$SMF-227 - SMF-227-RC-FX274-250nm.lcm
 批处理文件名: RC\$SMF-227 - SMF-227-20260604-FX274.lcb
 样品瓶号 : 3-30 版本号:6.115
 进样体积 : 10μl 实验者:xiechoajun
 进样时间 : 2026/06/04 22:40:57 处理者:xiechoajun
 处理时间 (V2) : 2026/06/05 10:09:08
 仪器型号: SHIMADZU LC-2050C(FX274)

<色谱图>

mV

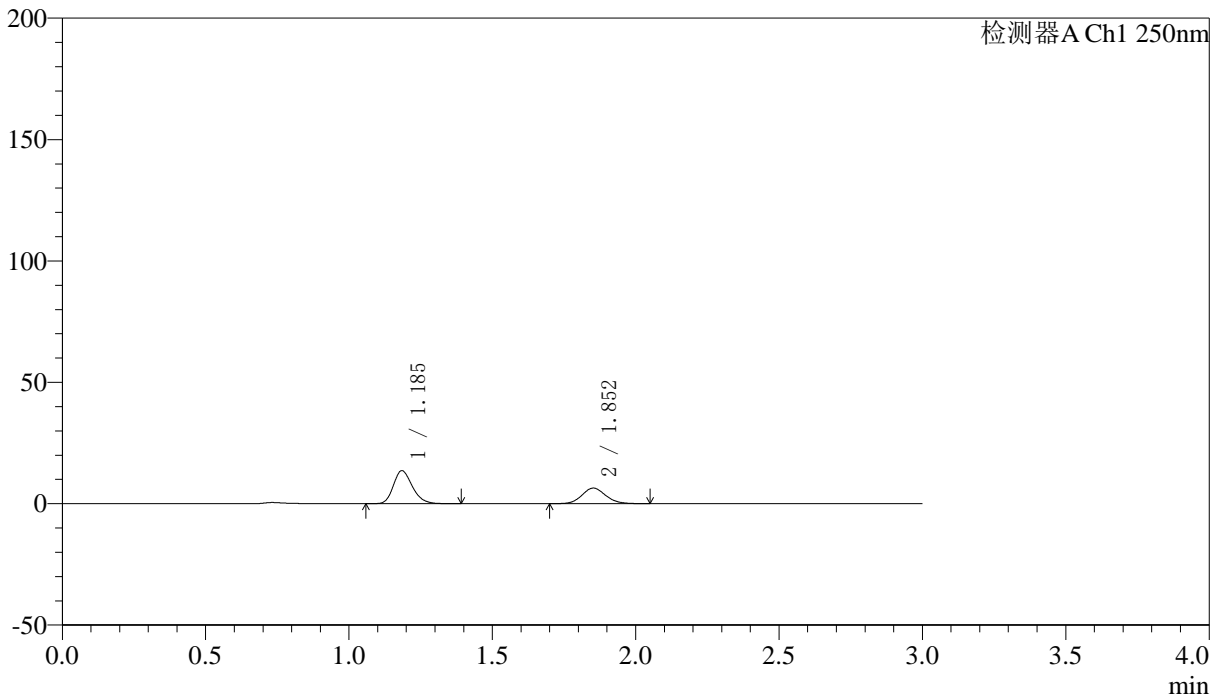

<峰表>

检测器A Ch1 250nm

峰号	保留时间	面积	面积%	高度	理论塔板数(USP)	拖尾因子	分离度(USP)
1	1.185	62602	62.849	13487	1550	1.226	--
2	1.852	37005	37.151	6400	2422	1.107	4.929
总计		99606	100.000	19887			



SMF-227

<样品信息>

色谱柱 : LP-C18(50*4.6mm,5μm) 流速: 1.0ml/min
 柱温 : 40°C 波长:250nm
 数据文件名: RC\$SMF-227 - 0-71/25-926-2 - zzp-2026051421p-rcqx-1-pH4.5jz-150mg10mg-jf75z-15min-P5.lcd
 方法文件名: RC\$SMF-227 - SMF-227-RC-FX274-250nm.lcm
 批处理文件名: RC\$SMF-227 - SMF-227-20260604-FX274.lcb
 样品瓶号 : 3-39 版本号:6.115
 进样体积 : 10μl 实验者:xiechoajun
 进样时间 : 2026/06/04 22:44:19 处理者:xiechoajun
 处理时间 (V2) : 2026/06/05 10:09:10
 仪器型号: SHIMADZU LC-2050C(FX274)

<色谱图>

mV

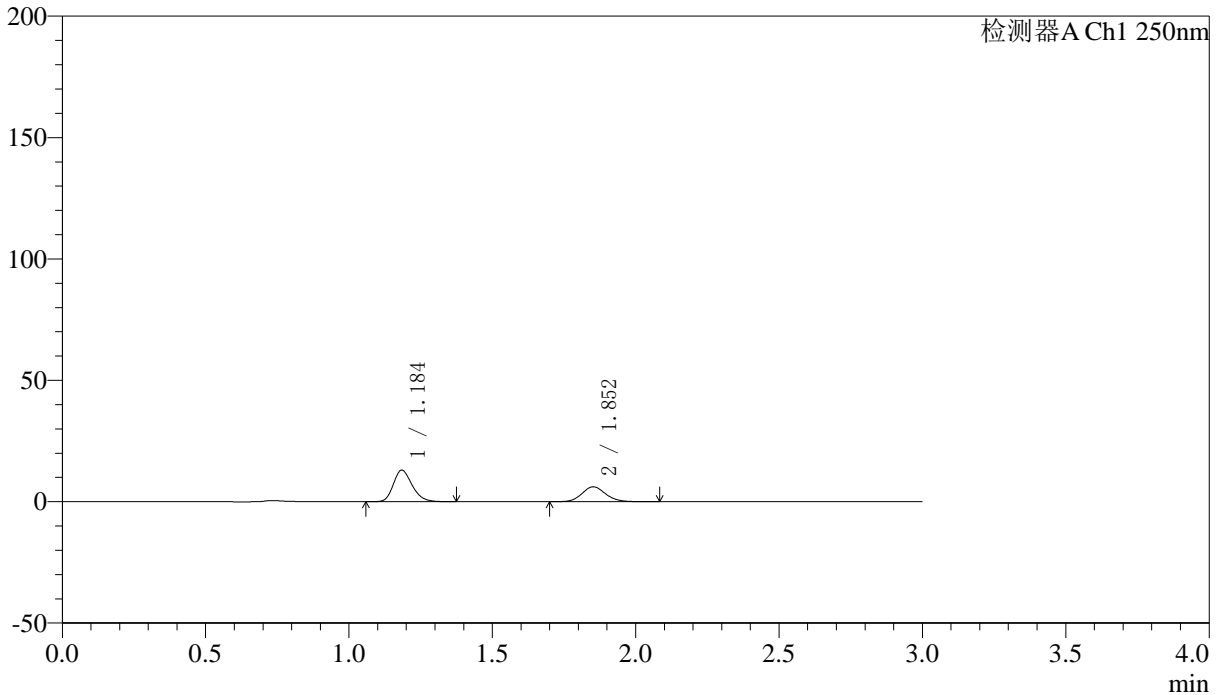

<峰表>

检测器A Ch1 250nm

峰号	保留时间	面积	面积%	高度	理论塔板数(USP)	拖尾因子	分离度(USP)
1	1.184	59481	62.735	12879	1567	1.225	--
2	1.852	35332	37.265	6123	2439	1.117	4.953
总计		94812	100.000	19002			



SMF-227

<样品信息>

色谱柱 : LP-C18(50*4.6mm,5μm) 流速: 1.0ml/min
 柱温 : 40°C 波长:250nm
 数据文件名: RC\$SMF-227 - 0-71/25-927-2 - zzp-2026051421p-rcqx-1-pH4.5jz-150mg10mg-jf75z-15min-P6.lcd
 方法文件名: RC\$SMF-227 - SMF-227-RC-FX274-250nm.lcm
 批处理文件名: RC\$SMF-227 - SMF-227-20260604-FX274.lcb
 样品瓶号 : 3-48 版本号:6.115
 进样体积 : 10μl 实验者:xiechaojun
 进样时间 : 2026/06/04 22:47:40 处理者:xiechaojun
 处理时间 (V2) : 2026/06/05 10:09:13
 仪器型号: SHIMADZU LC-2050C(FX274)

<色谱图>

mV

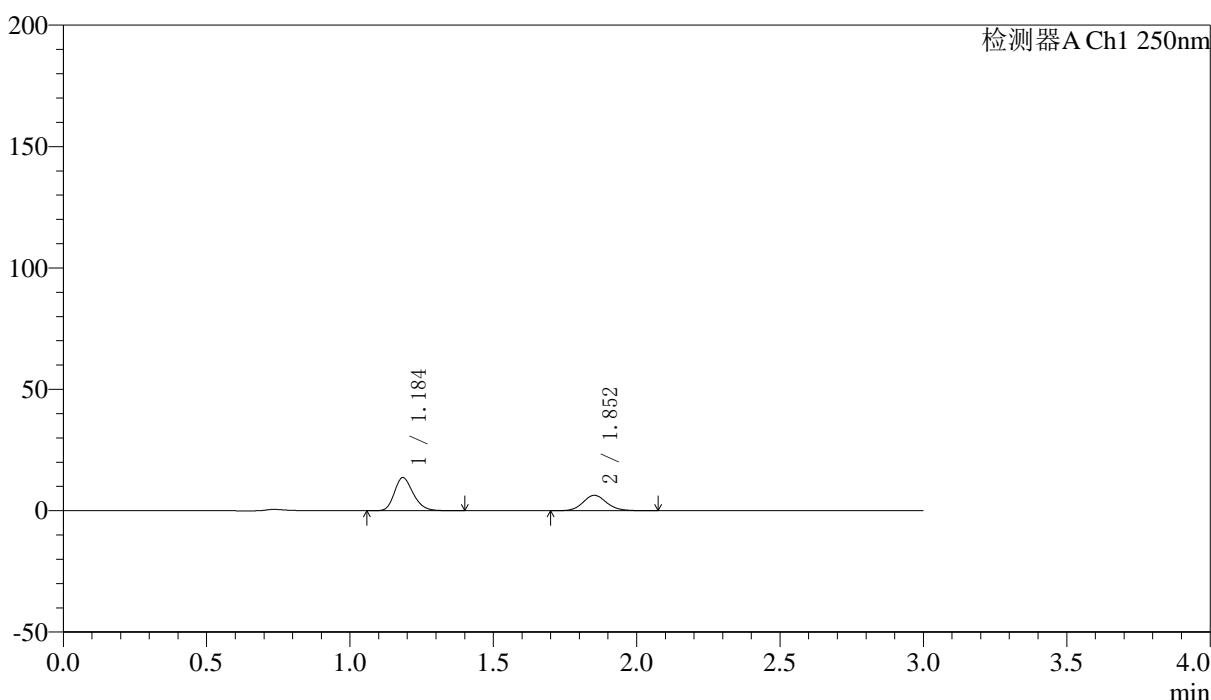

<峰表>

检测器A Ch1 250nm

峰号	保留时间	面积	面积%	高度	理论塔板数(USP)	拖尾因子	分离度(USP)
1	1.184	62409	62.967	13518	1570	1.228	--
2	1.852	36705	37.033	6336	2431	1.118	4.949
总计		99115	100.000	19854			



SMF-227

<样品信息>

色谱柱 : LP-C18(50*4.6mm,5μm) 流速: 1.0ml/min
 柱温 : 40°C 波长:250nm
 数据文件名: RC\$SMF-227 - 0-71/25-928-2 - zzp-2026051421p-rcqx-1-pH4.5jz-150mg10mg-jf75z-20min-P1.lcd
 方法文件名: RC\$SMF-227 - SMF-227-RC-FX274-250nm.lcm
 批处理文件名: RC\$SMF-227 - SMF-227-20260604-FX274.lcb
 样品瓶号 : 3-4 版本号:6.115
 进样体积 : 10μl 实验者:xiechoajun
 进样时间 : 2026/06/04 22:51:02 处理者:xiechoajun
 处理时间 (V2) : 2026/06/05 10:09:16
 仪器型号: SHIMADZU LC-2050C(FX274)

<色谱图>

mV

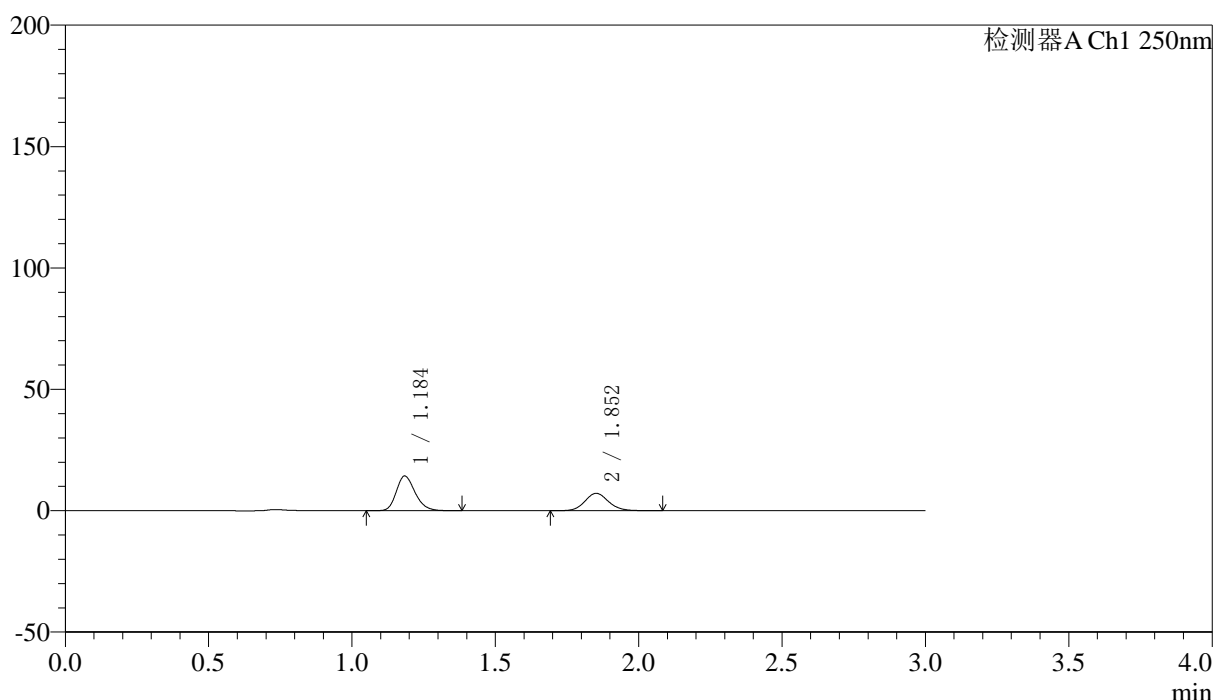

<峰表>

检测器A Ch1 250nm

峰号	保留时间	面积	面积%	高度	理论塔板数(USP)	拖尾因子	分离度(USP)
1	1.184	65467	61.423	14180	1570	1.223	--
2	1.852	41117	38.577	7114	2438	1.114	4.953
总计		106584	100.000	21294			



SMF-227

<样品信息>

色谱柱 : LP-C18(50*4.6mm,5μm) 流速: 1.0ml/min
 柱温 : 40°C 波长:250nm
 数据文件名: RC\$SMF-227 - 0-71/25-929-2 - zzp-2026051421p-rcqx-1-pH4.5jz-150mg10mg-jf75z-20min-P2.lcd
 方法文件名: RC\$SMF-227 - SMF-227-RC-FX274-250nm.lcm
 批处理文件名: RC\$SMF-227 - SMF-227-20260604-FX274.lcb
 样品瓶号 : 3-13 版本号:6.115
 进样体积 : 10μl 实验者:xiechoajun
 进样时间 : 2026/06/04 22:54:24 处理者:xiechoajun
 处理时间 (V2) : 2026/06/05 10:09:18
 仪器型号: SHIMADZU LC-2050C(FX274)

<色谱图>

mV

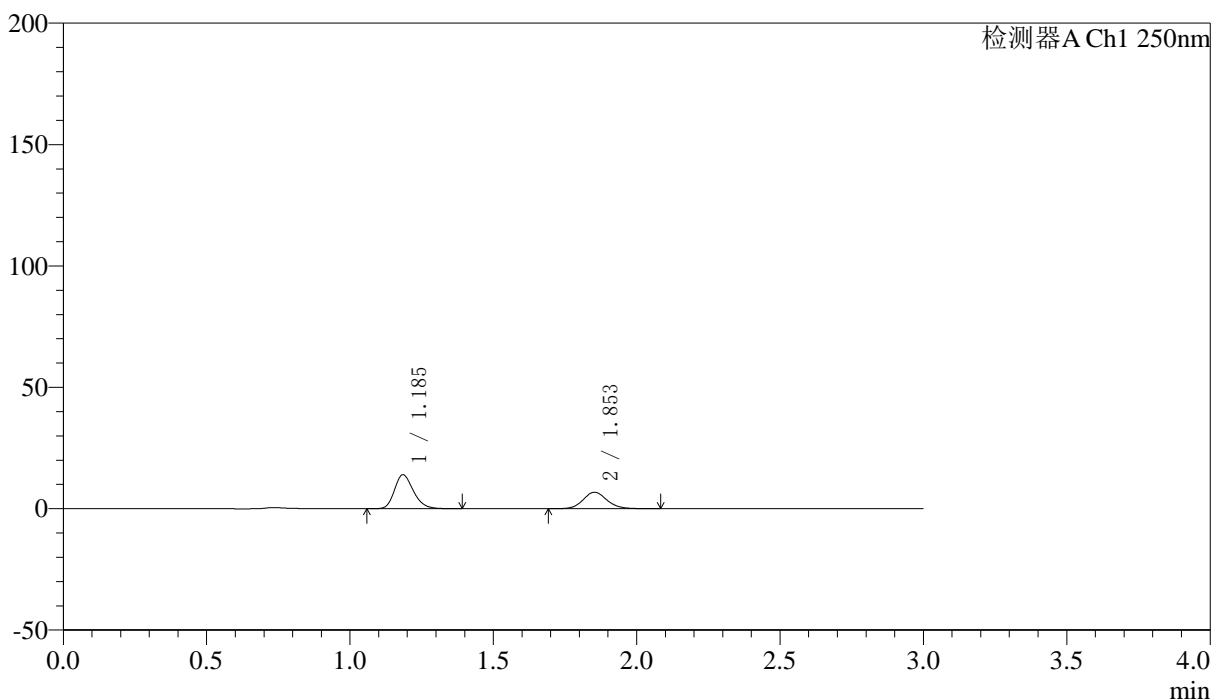

<峰表>

检测器A Ch1 250nm

峰号	保留时间	面积	面积%	高度	理论塔板数(USP)	拖尾因子	分离度(USP)
1	1.185	64420	62.116	13893	1552	1.229	--
2	1.853	39289	37.884	6778	2420	1.117	4.930
总计		103709	100.000	20671			



SMF-227

<样品信息>

色谱柱 : LP-C18(50*4.6mm,5μm) 流速: 1.0ml/min
 柱温 : 40°C 波长:250nm
 数据文件名: RC\$SMF-227 - 0-71/25-930-2 - zzp-2026051421p-rcqx-1-pH4.5jz-150mg10mg-jf75z-20min-P3.lcd
 方法文件名: RC\$SMF-227 - SMF-227-RC-FX274-250nm.lcm
 批处理文件名: RC\$SMF-227 - SMF-227-20260604-FX274.lcb
 样品瓶号 : 3-22 版本号:6.115
 进样体积 : 10μl 实验者:xiechoajun
 进样时间 : 2026/06/04 22:57:45 处理者:xiechoajun
 处理时间 (V2) : 2026/06/05 10:09:21
 仪器型号: SHIMADZU LC-2050C(FX274)

<色谱图>

mV

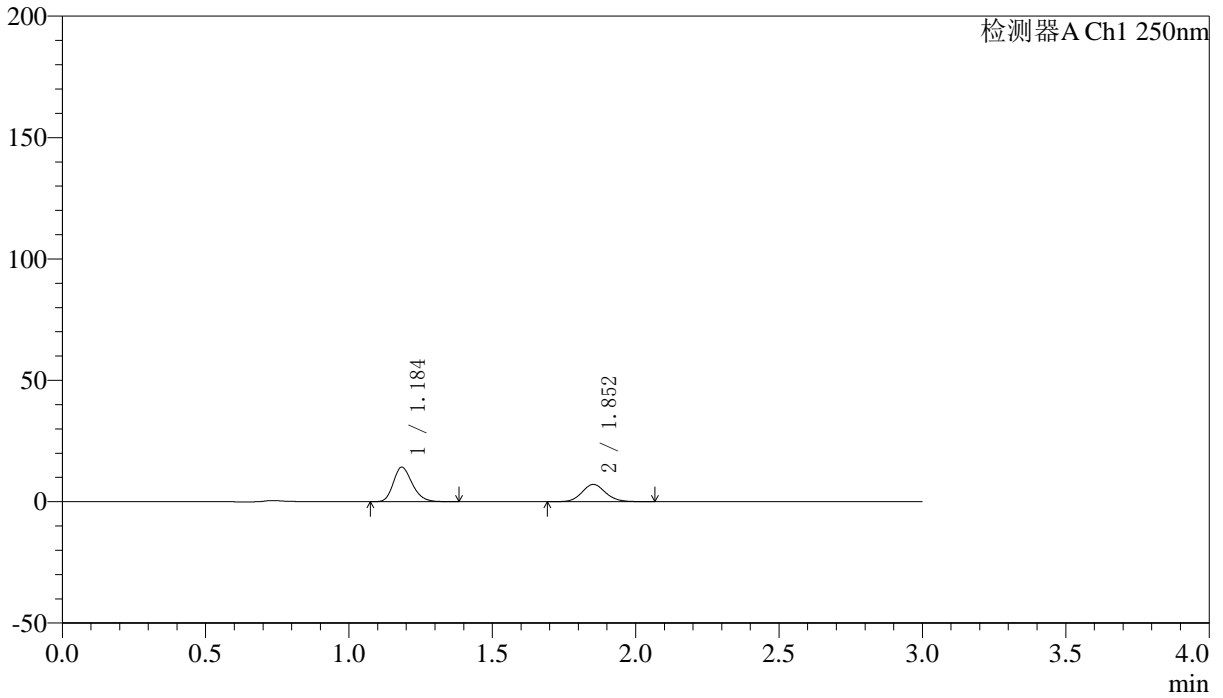

<峰表>

检测器A Ch1 250nm

峰号	保留时间	面积	面积%	高度	理论塔板数(USP)	拖尾因子	分离度(USP)
1	1.184	65356	61.411	14128	1566	1.225	--
2	1.852	41069	38.589	7099	2442	1.114	4.953
总计		106425	100.000	21227			



SMF-227

<样品信息>

色谱柱 : LP-C18(50*4.6mm,5μm) 流速: 1.0ml/min
 柱温 : 40°C 波长:250nm
 数据文件名: RC\$SMF-227 - 0-71/25-931-2 - zzp-2026051421p-rcqx-1-pH4.5jz-150mg10mg-jf75z-20min-P4.lcd
 方法文件名: RC\$SMF-227 - SMF-227-RC-FX274-250nm.lcm
 批处理文件名: RC\$SMF-227 - SMF-227-20260604-FX274.lcb
 样品瓶号 : 3-31 版本号:6.115
 进样体积 : 10μl 实验者:xiechoajun
 进样时间 : 2026/06/04 23:01:06 处理者:xiechoajun
 处理时间 (V2) : 2026/06/05 10:09:23
 仪器型号: SHIMADZU LC-2050C(FX274)

<色谱图>

mV

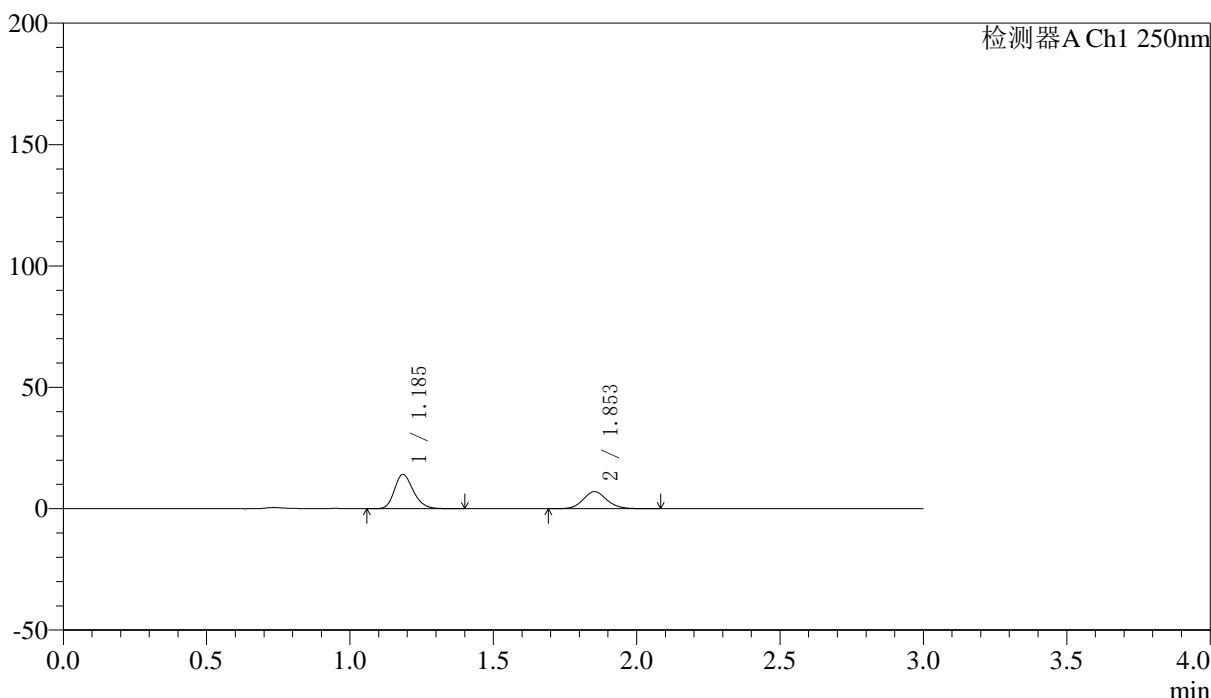

<峰表>

检测器A Ch1 250nm

峰号	保留时间	面积	面积%	高度	理论塔板数(USP)	拖尾因子	分离度(USP)
1	1.185	64866	61.557	14031	1563	1.225	--
2	1.853	40508	38.443	7016	2441	1.113	4.951
总计		105374	100.000	21047			



SMF-227

<样品信息>

色谱柱	: LP-C18(50*4.6mm,5μm)	流速	: 1.0ml/min
柱温	: 40°C	波长	: 250nm
数据文件名	: RC\$SMF-227 - 0-71/25-932-2 - zzp-2026051421p-rcqx-1-pH4.5jz-150mg10mg-jf75z-20min-P5.lcd		
方法文件名	: RC\$SMF-227 - SMF-227-RC-FX274-250nm.lcm		
批处理文件名	: RC\$SMF-227 - SMF-227-20260604-FX274.lcb		
样品瓶号	: 3-40	版本号	: 6.115
进样体积	: 10μl	实验者	: xiechaojun
进样时间	: 2026/06/04 23:04:28	处理者	: xiechaojun
处理时间 (V2)	: 2026/06/05 10:09:26		
仪器型号	: SHIMADZU LC-2050C(FX274)		

<色谱图>

mV

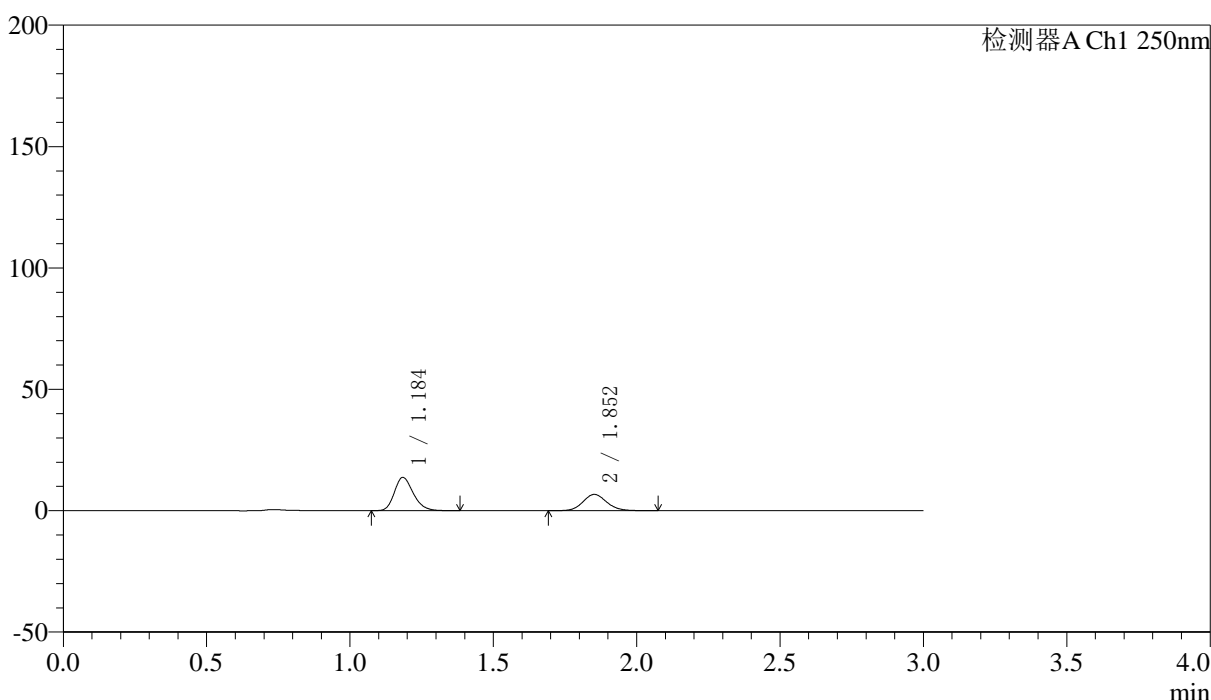

<峰表>

检测器A Ch1 250nm

峰号	保留时间	面积	面积%	高度	理论塔板数(USP)	拖尾因子	分离度(USP)
1	1.184	63008	61.909	13588	1551	1.224	--
2	1.852	38767	38.091	6691	2415	1.109	4.927
总计		101774	100.000	20279			



SMF-227

<样品信息>

色谱柱 : LP-C18(50*4.6mm,5μm) 流速: 1.0ml/min
 柱温 : 40°C 波长:250nm
 数据文件名: RC\$SMF-227 - 0-71/25-933-2 - zzp-2026051421p-rcqx-1-pH4.5jz-150mg10mg-jf75z-20min-P6.lcd
 方法文件名: RC\$SMF-227 - SMF-227-RC-FX274-250nm.lcm
 批处理文件名: RC\$SMF-227 - SMF-227-20260604-FX274.lcb
 样品瓶号 : 3-49 版本号:6.115
 进样体积 : 10μl 实验者:xiechoajun
 进样时间 : 2026/06/04 23:07:50 处理者:xiechoajun
 处理时间 (V2) : 2026/06/05 10:09:29
 仪器型号: SHIMADZU LC-2050C(FX274)

<色谱图>

mV

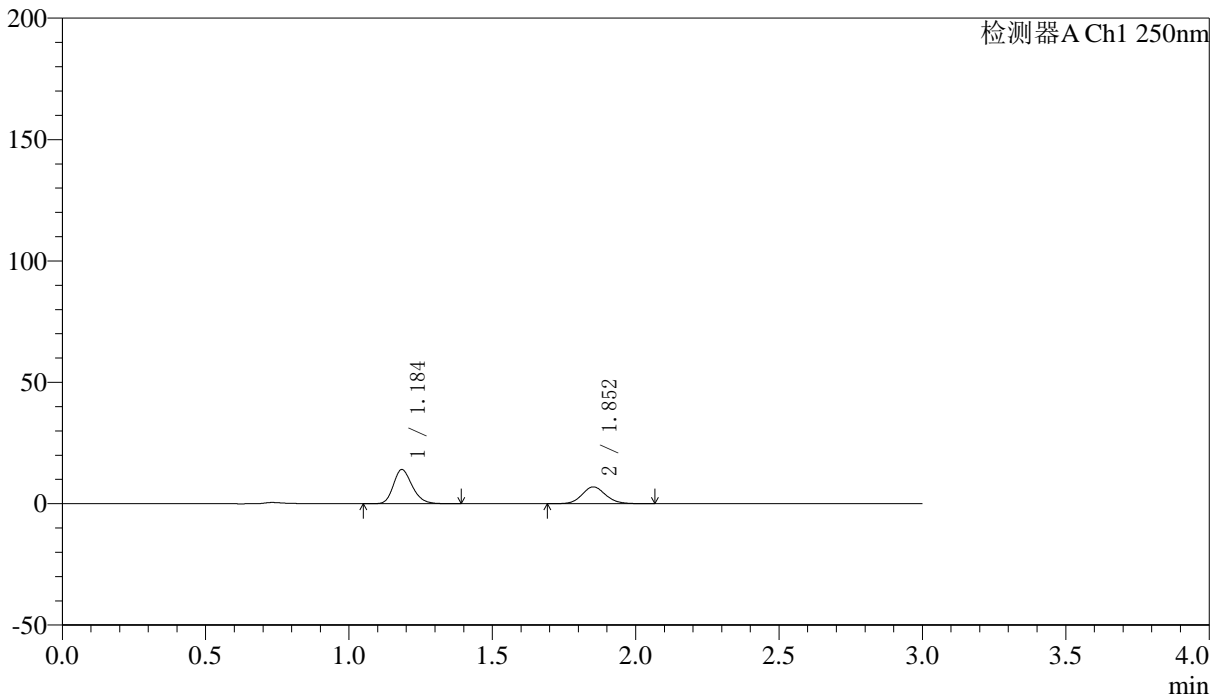

<峰表>

检测器A Ch1 250nm

峰号	保留时间	面积	面积%	高度	理论塔板数(USP)	拖尾因子	分离度(USP)
1	1.184	64404	61.756	13943	1572	1.225	--
2	1.852	39884	38.244	6917	2438	1.110	4.955
总计		104287	100.000	20860			



SMF-227

<样品信息>

色谱柱 : LP-C18(50*4.6mm,5μm) 流速: 1.0ml/min
 柱温 : 40°C 波长:250nm
 数据文件名: RC\$SMF-227 - 0-71/25-934-2 - zzp-2026051421p-rcqx-1-pH4.5jz-150mg10mg-jf75z-30min-P1.lcd
 方法文件名: RC\$SMF-227 - SMF-227-RC-FX274-250nm.lcm
 批处理文件名: RC\$SMF-227 - SMF-227-20260604-FX274.lcb
 样品瓶号 : 3-5 版本号:6.115
 进样体积 : 10μl 实验者:xiechoajun
 进样时间 : 2026/06/04 23:11:12 处理者:xiechoajun
 处理时间 (V2) : 2026/06/05 10:09:31
 仪器型号: SHIMADZU LC-2050C(FX274)

<色谱图>

mV

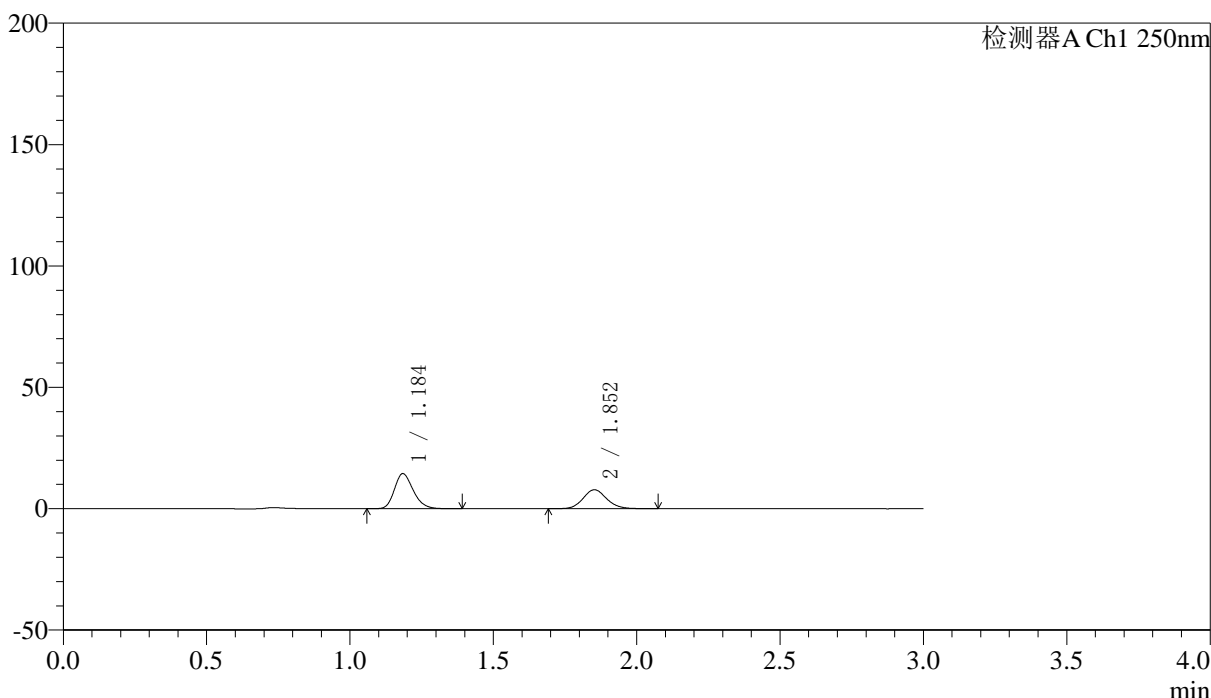

<峰表>

检测器A Ch1 250nm

峰号	保留时间	面积	面积%	高度	理论塔板数(USP)	拖尾因子	分离度(USP)
1	1.184	66379	59.582	14334	1564	1.226	--
2	1.852	45029	40.418	7785	2436	1.111	4.948
总计		111408	100.000	22119			



SMF-227

<样品信息>

色谱柱 : LP-C18(50*4.6mm,5μm) 流速: 1.0ml/min
 柱温 : 40°C 波长:250nm
 数据文件名: RC\$SMF-227 - 0-71/25-935-2 - zzp-2026051421p-rcqx-1-pH4.5jz-150mg10mg-jf75z-30min-P2.lcd
 方法文件名: RC\$SMF-227 - SMF-227-RC-FX274-250nm.lcm
 批处理文件名: RC\$SMF-227 - SMF-227-20260604-FX274.lcb
 样品瓶号 : 3-14 版本号:6.115
 进样体积 : 10μl 实验者:xiechoajun
 进样时间 : 2026/06/04 23:14:33 处理者:xiechoajun
 处理时间 (V2) : 2026/06/05 10:09:34
 仪器型号: SHIMADZU LC-2050C(FX274)

<色谱图>

mV

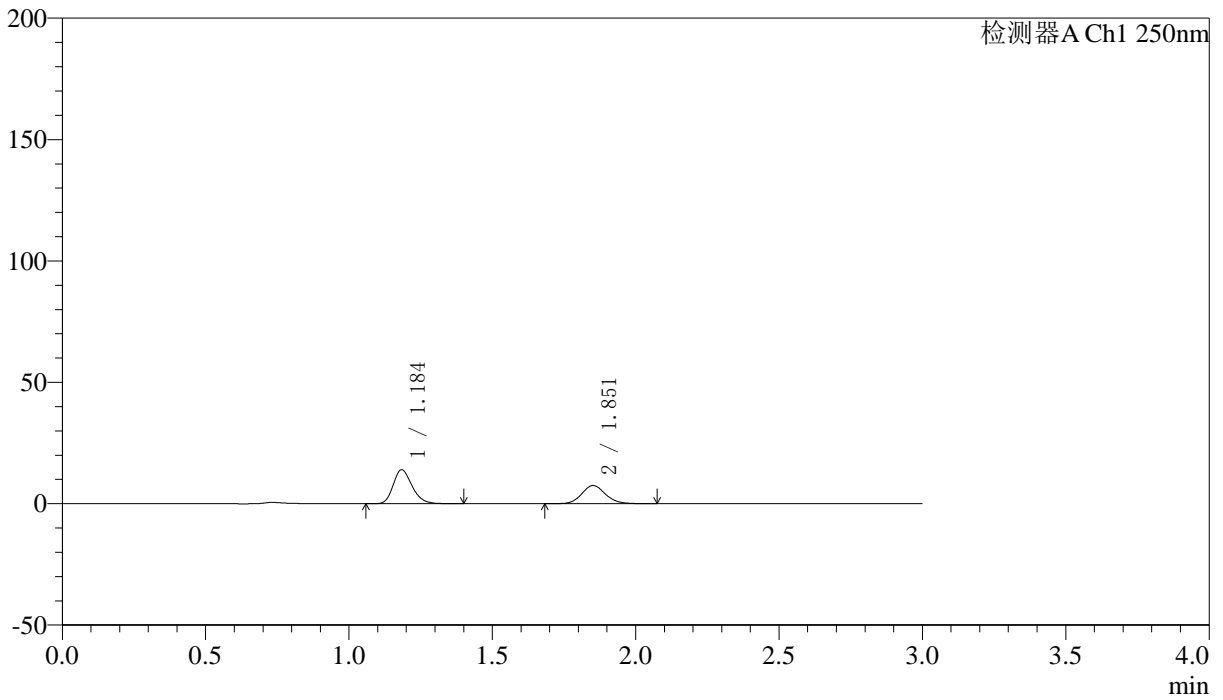

<峰表>

检测器A Ch1 250nm

峰号	保留时间	面积	面积%	高度	理论塔板数(USP)	拖尾因子	分离度(USP)
1	1.184	64069	59.653	13877	1562	1.226	--
2	1.851	43333	40.347	7454	2437	1.114	4.949
总计		107403	100.000	21331			



SMF-227

<样品信息>

色谱柱	: LP-C18(50*4.6mm,5μm)	流速	: 1.0ml/min
柱温	: 40°C	波长	: 250nm
数据文件名	: RC\$SMF-227 - 0-71/25-936-2 - zzp-2026051421p-rcqx-1-pH4.5jz-150mg10mg-jf75z-30min-P3.lcd		
方法文件名	: RC\$SMF-227 - SMF-227-RC-FX274-250nm.lcm		
批处理文件名	: RC\$SMF-227 - SMF-227-20260604-FX274.lcb		
样品瓶号	: 3-23	版本号	: 6.115
进样体积	: 10μl	实验者	: xiechaojun
进样时间	: 2026/06/04 23:17:54	处理者	: xiechaojun
处理时间 (V2)	: 2026/06/05 10:09:36		
仪器型号	: SHIMADZU LC-2050C(FX274)		

<色谱图>

mV

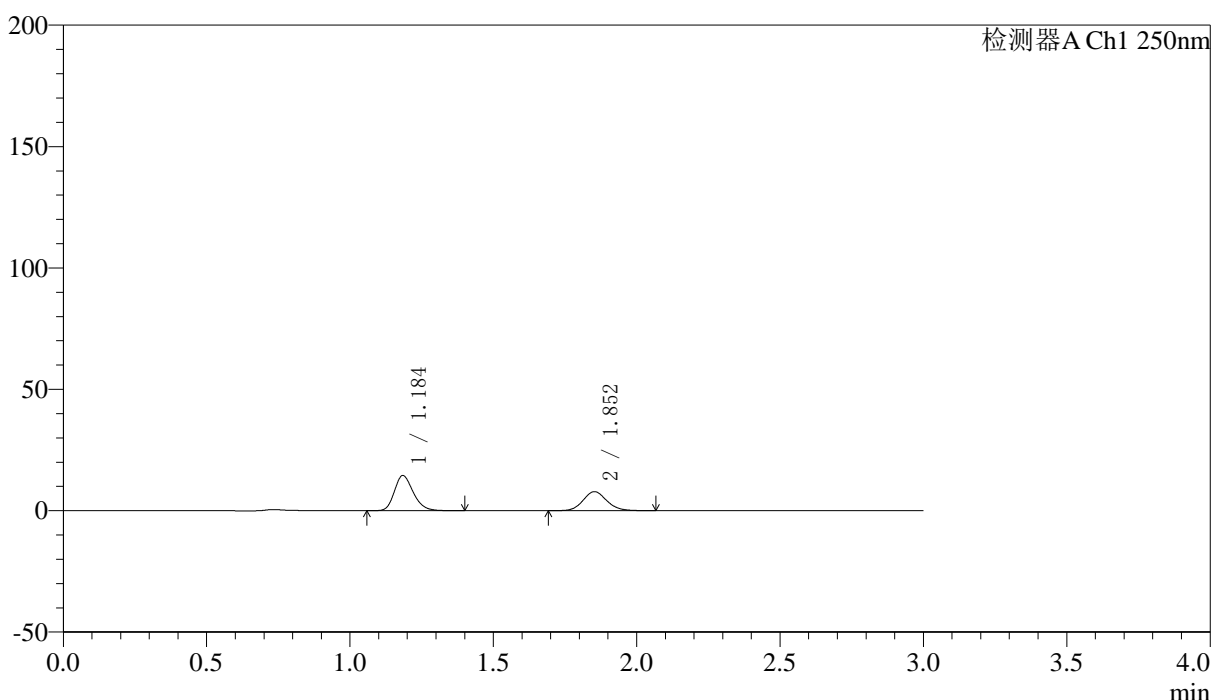

<峰表>

检测器A Ch1 250nm

峰号	保留时间	面积	面积%	高度	理论塔板数(USP)	拖尾因子	分离度(USP)
1	1.184	66486	59.549	14369	1567	1.226	--
2	1.852	45164	40.451	7825	2441	1.112	4.955
总计		111650	100.000	22194			



SMF-227

<样品信息>

色谱柱 : LP-C18(50*4.6mm,5μm) 流速: 1.0ml/min
 柱温 : 40°C 波长:250nm
 数据文件名: RC\$SMF-227 - 0-71/25-937-2 - zzp-2026051421p-rcqx-1-pH4.5jz-150mg10mg-jf75z-30min-P4.lcd
 方法文件名: RC\$SMF-227 - SMF-227-RC-FX274-250nm.lcm
 批处理文件名: RC\$SMF-227 - SMF-227-20260604-FX274.lcb
 样品瓶号 : 3-32 版本号:6.115
 进样体积 : 10μl 实验者:xiechoajun
 进样时间 : 2026/06/04 23:21:15 处理者:xiechoajun
 处理时间 (V2) : 2026/06/05 10:09:39
 仪器型号: SHIMADZU LC-2050C(FX274)

<色谱图>

mV

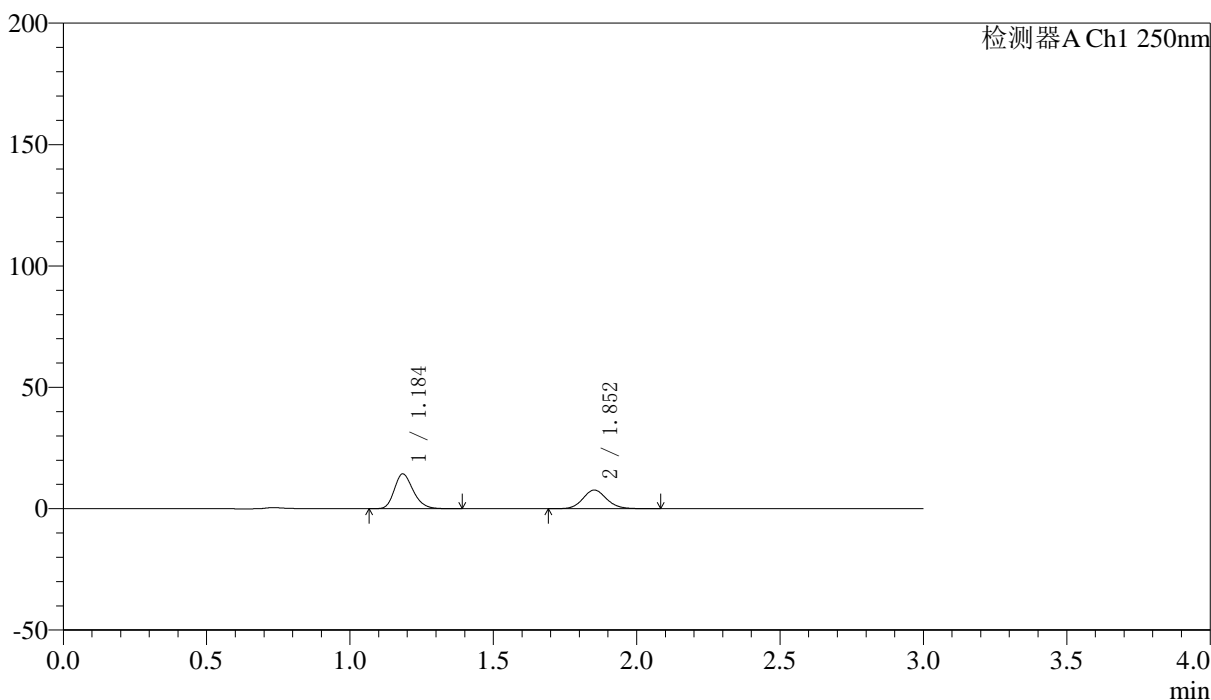

<峰表>

检测器A Ch1 250nm

峰号	保留时间	面积	面积%	高度	理论塔板数(USP)	拖尾因子	分离度(USP)
1	1.184	65876	59.725	14216	1560	1.230	--
2	1.852	44423	40.275	7672	2434	1.114	4.944
总计		110299	100.000	21888			



SMF-227

<样品信息>

色谱柱 : LP-C18(50*4.6mm,5μm) 流速: 1.0ml/min
 柱温 : 40°C 波长:250nm
 数据文件名: RC\$SMF-227 - 0-71/25-938-2 - zzp-2026051421p-rcqx-1-pH4.5jz-150mg10mg-jf75z-30min-P5.lcd
 方法文件名: RC\$SMF-227 - SMF-227-RC-FX274-250nm.lcm
 批处理文件名: RC\$SMF-227 - SMF-227-20260604-FX274.lcb
 样品瓶号 : 3-41 版本号:6.115
 进样体积 : 10μl 实验者:xiechoajun
 进样时间 : 2026/06/04 23:24:36 处理者:xiechoajun
 处理时间 (V2) : 2026/06/05 10:09:42
 仪器型号: SHIMADZU LC-2050C(FX274)

<色谱图>

mV

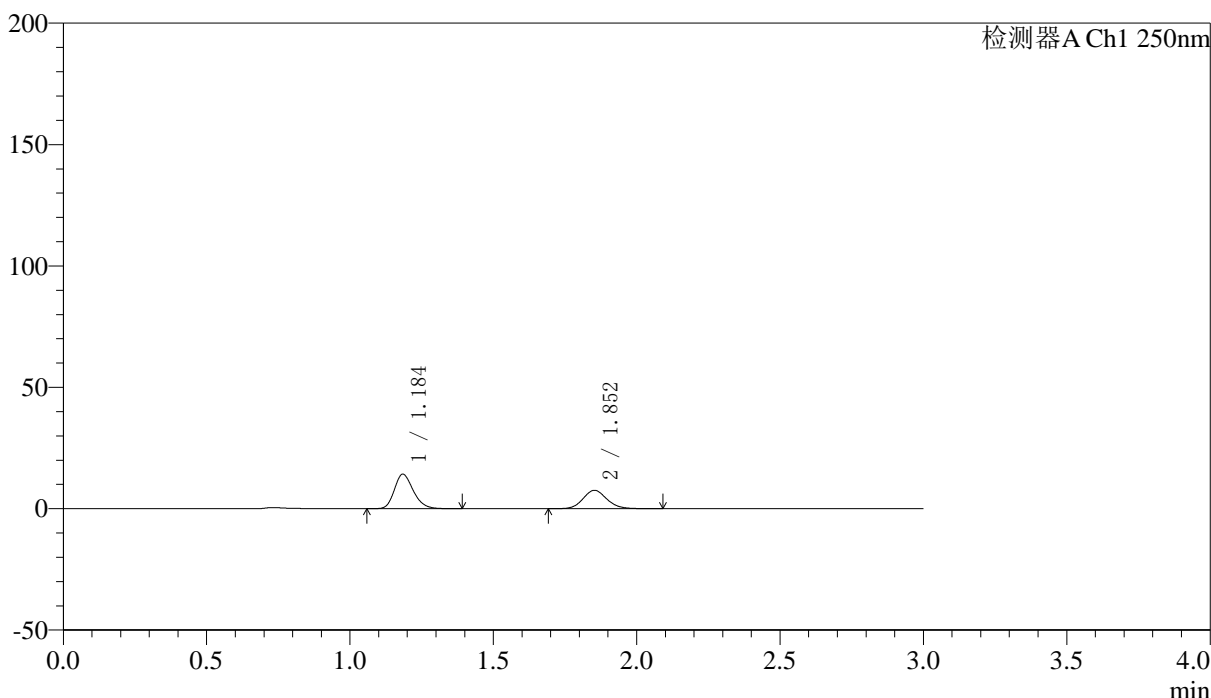

<峰表>

检测器A Ch1 250nm

峰号	保留时间	面积	面积%	高度	理论塔板数(USP)	拖尾因子	分离度(USP)
1	1.184	65414	59.812	14091	1552	1.226	--
2	1.852	43952	40.188	7575	2421	1.120	4.932
总计		109366	100.000	21666			



SMF-227

<样品信息>

色谱柱 : LP-C18(50*4.6mm,5μm)	流速: 1.0ml/min
柱温 : 40°C	波长:250nm
数据文件名: RC\$SMF-227 - 0-71/25-939-2 - zzp-2026051421p-rcqx-1-pH4.5jz-150mg10mg-jf75z-30min-P6.lcd	
方法文件名: RC\$SMF-227 - SMF-227-RC-FX274-250nm.lcm	
批处理文件名: RC\$SMF-227 - SMF-227-20260604-FX274.lcb	
样品瓶号 : 3-50	版本号:6.115
进样体积 : 10μl	实验者:xiechoajun
进样时间 : 2026/06/04 23:27:58	处理者:xiechoajun
处理时间 (V2) : 2026/06/05 10:09:45	
仪器型号: SHIMADZU LC-2050C(FX274)	

<色谱图>

mV

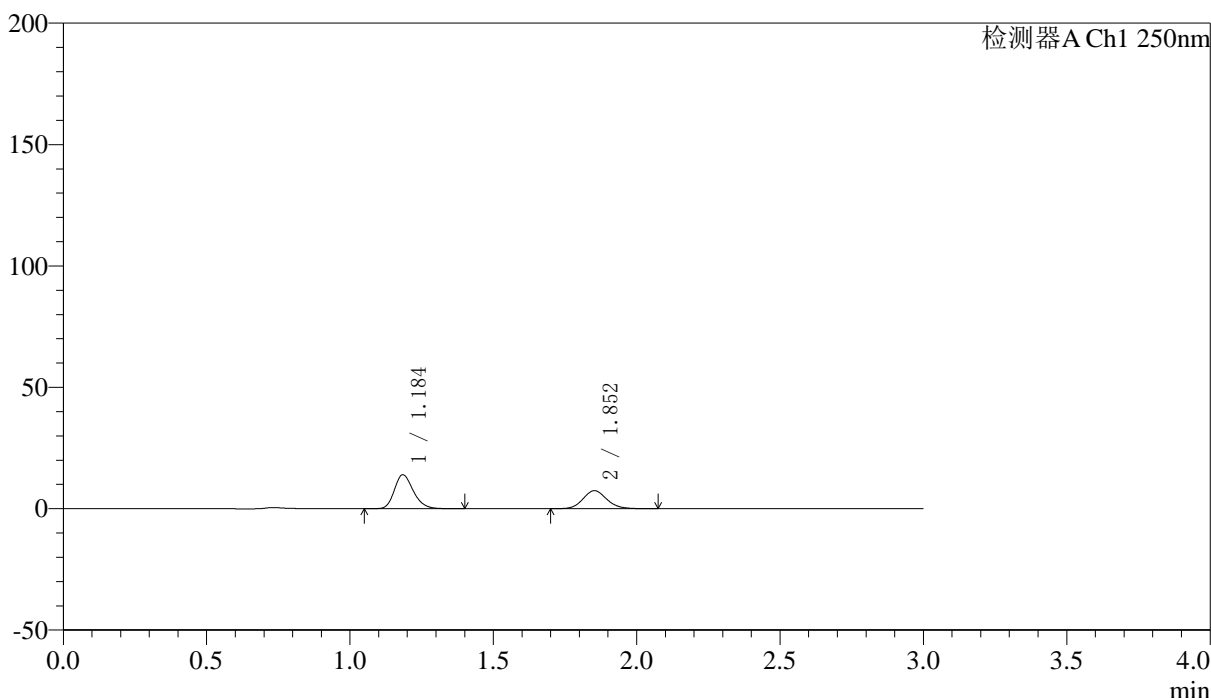

<峰表>

检测器A Ch1 250nm

峰号	保留时间	面积	面积%	高度	理论塔板数(USP)	拖尾因子	分离度(USP)
1	1.184	64578	59.999	13886	1550	1.225	--
2	1.852	43055	40.001	7422	2421	1.120	4.929
总计		107633	100.000	21308			

〈样品信息〉

色谱柱 : LP-C18(50*4.6mm,5 μ m) 流速: 1.0ml/min
 柱温 : 40 $^{\circ}$ C 波长:250nm
 数据文件名: RC\$SMF-227 - 0-71/25-940-2 - zzp-2026051421p-rcqx-1-pH4.5jz-150mg10mg-jf75z-45min-P1.lcd
 方法文件名: RC\$SMF-227 - SMF-227-RC-FX274-250nm.lcm
 批处理文件名: RC\$SMF-227 - SMF-227-20260604-FX274.lcb
 样品瓶号 : 3-6
 进样体积 : 10 μ l 版本号:6.115
 进样时间 : 2026/06/04 23:31:19 实验者:xiechoajun
 处理时间(V2) : 2026/06/05 10:09:47 处理者:xiechoajun
 仪器型号: SHIMADZU LC-2050C(FX274)

〈色谱图〉

mV

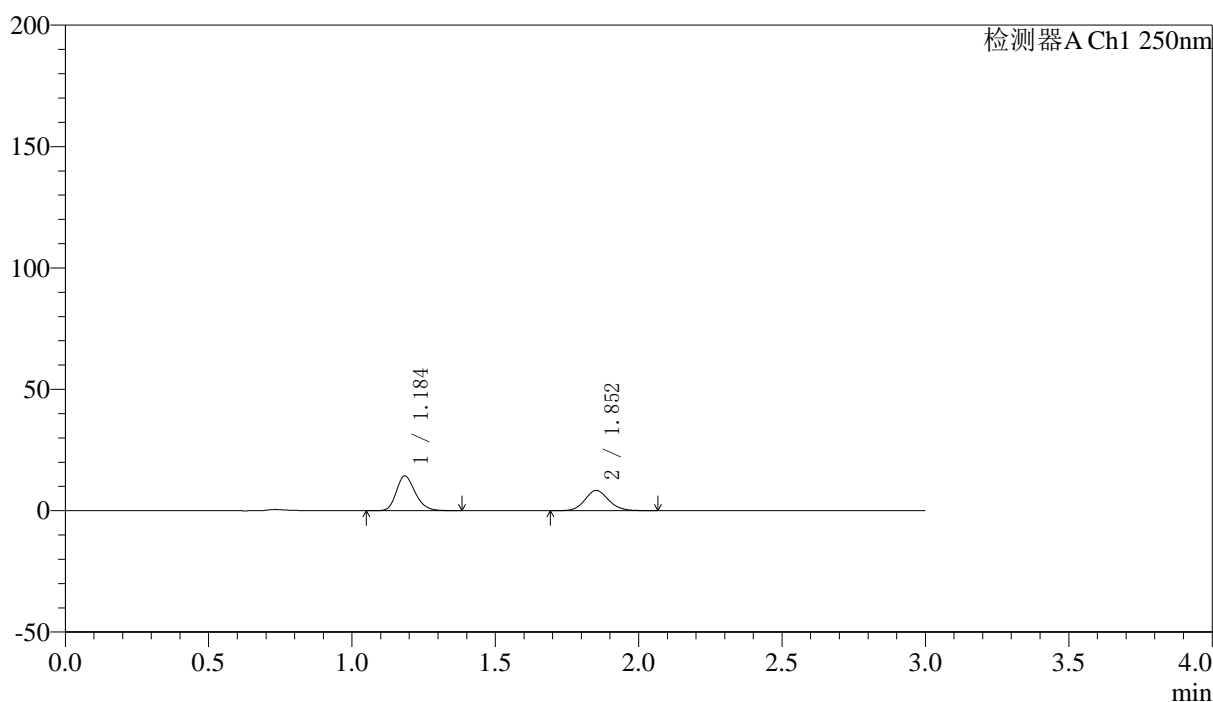

〈峰表〉

检测器A Ch1 250nm

峰号	保留时间	面积	面积%	高度	理论塔板数(USP)	拖尾因子	分离度(USP)
1	1.184	65654	57.793	14162	1557	1.225	--
2	1.852	47948	42.207	8299	2428	1.114	4.939
总计		113602	100.000	22461			



SMF-227

<样品信息>

色谱柱 : LP-C18(50*4.6mm,5μm) 流速: 1.0ml/min
 柱温 : 40°C 波长:250nm
 数据文件名: RC\$SMF-227 - 0-71/25-941-2 - zzp-2026051421p-rcqx-1-pH4.5jz-150mg10mg-jf75z-45min-P2.lcd
 方法文件名: RC\$SMF-227 - SMF-227-RC-FX274-250nm.lcm
 批处理文件名: RC\$SMF-227 - SMF-227-20260604-FX274.lcb
 样品瓶号 : 3-15 版本号:6.115
 进样体积 : 10μl 实验者:xiechoajun
 进样时间 : 2026/06/04 23:34:40 处理者:xiechoajun
 处理时间 (V2) : 2026/06/05 10:09:50
 仪器型号: SHIMADZU LC-2050C(FX274)

<色谱图>

mV

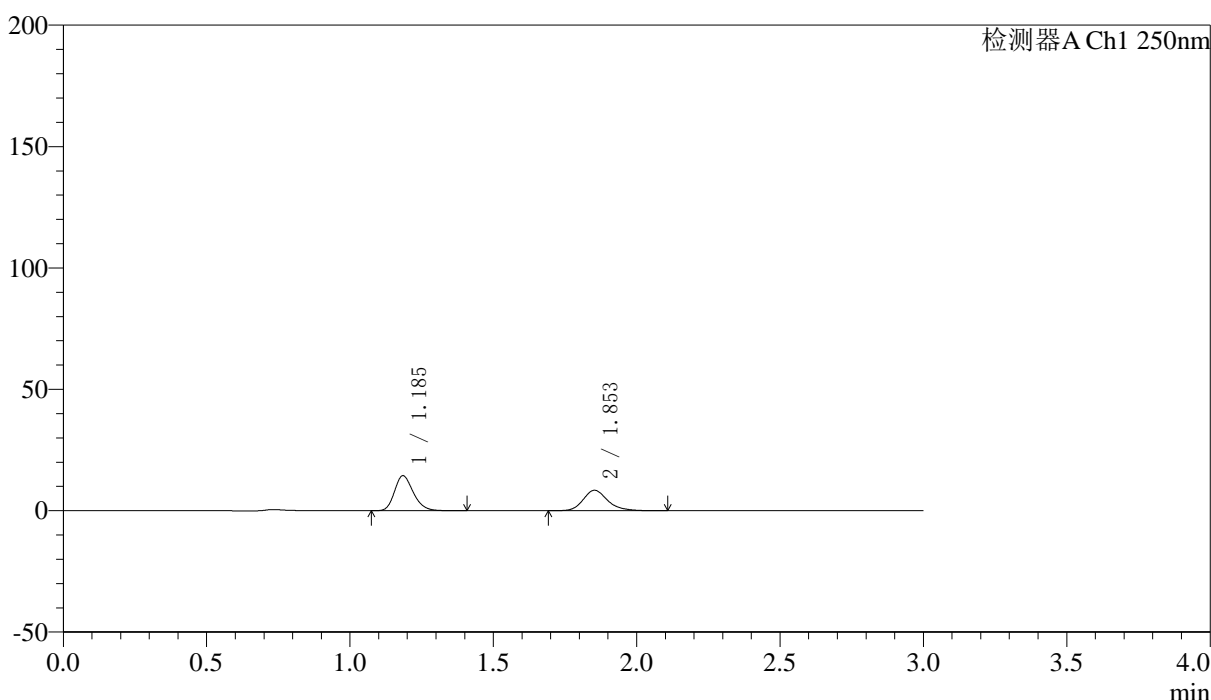

<峰表>

检测器A Ch1 250nm

峰号	保留时间	面积	面积%	高度	理论塔板数(USP)	拖尾因子	分离度(USP)
1	1.185	66128	56.753	14322	1574	1.228	--
2	1.853	50390	43.247	8414	2365	1.212	4.915
总计		116518	100.000	22736			



SMF-227

<样品信息>

色谱柱 : LP-C18(50*4.6mm,5μm) 流速: 1.0ml/min
 柱温 : 40°C 波长:250nm
 数据文件名: RC\$SMF-227 - 0-71/25-942-2 - zzp-2026051421p-rcqx-1-pH4.5jz-150mg10mg-jf75z-45min-P3.lcd
 方法文件名: RC\$SMF-227 - SMF-227-RC-FX274-250nm.lcm
 批处理文件名: RC\$SMF-227 - SMF-227-20260604-FX274.lcb
 样品瓶号 : 3-24 版本号:6.115
 进样体积 : 10μl 实验者:xiechoajun
 进样时间 : 2026/06/04 23:38:01 处理者:xiechoajun
 处理时间 (V2) : 2026/06/05 10:09:53
 仪器型号: SHIMADZU LC-2050C(FX274)

<色谱图>

mV

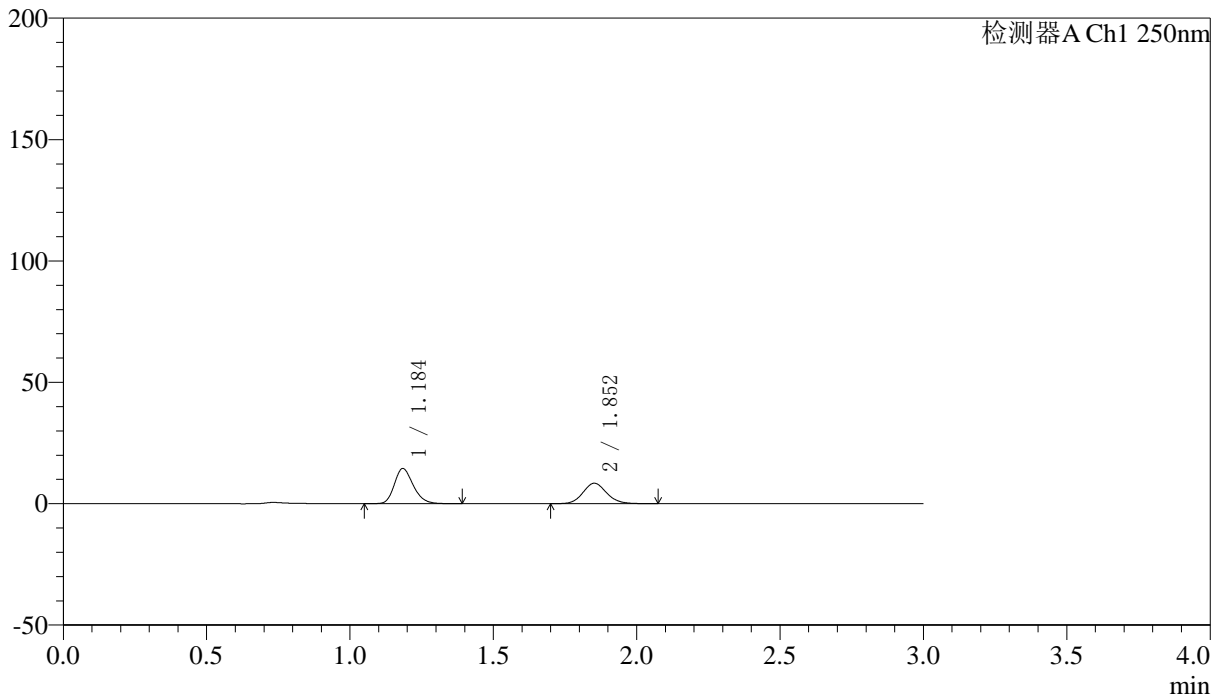

<峰表>

检测器A Ch1 250nm

峰号	保留时间	面积	面积%	高度	理论塔板数(USP)	拖尾因子	分离度(USP)
1	1.184	66566	57.802	14343	1558	1.224	--
2	1.852	48597	42.198	8397	2430	1.117	4.940
总计		115162	100.000	22740			



SMF-227

<样品信息>

色谱柱	: LP-C18(50*4.6mm,5μm)	流速	: 1.0ml/min
柱温	: 40°C	波长	: 250nm
数据文件名	: RC\$SMF-227 - 0-71/25-943-2 - zzp-2026051421p-rcqx-1-pH4.5jz-150mg10mg-jf75z-45min-P4.lcd		
方法文件名	: RC\$SMF-227 - SMF-227-RC-FX274-250nm.lcm		
批处理文件名	: RC\$SMF-227 - SMF-227-20260604-FX274.lcb		
样品瓶号	: 3-33	版本号	: 6.115
进样体积	: 10μl	实验者	: xiechaojun
进样时间	: 2026/06/04 23:41:23	处理者	: xiechaojun
处理时间 (V2)	: 2026/06/05 10:09:55		
仪器型号	: SHIMADZU LC-2050C(FX274)		

<色谱图>

mV

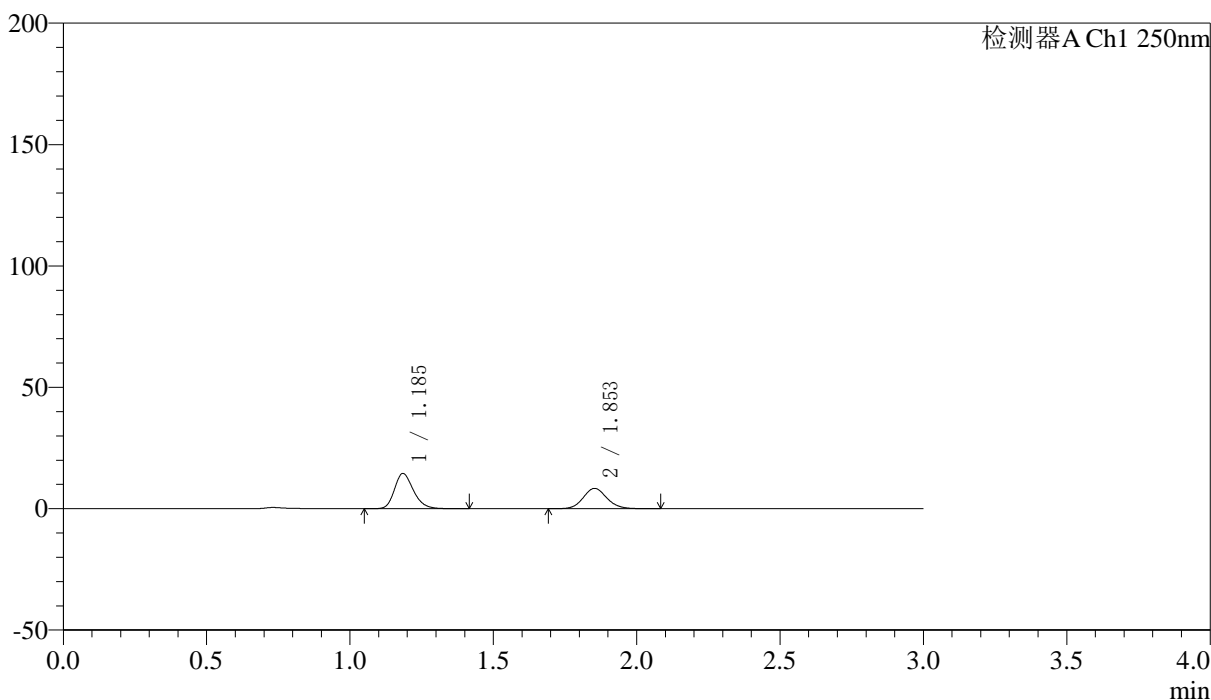

<峰表>

检测器A Ch1 250nm

峰号	保留时间	面积	面积%	高度	理论塔板数(USP)	拖尾因子	分离度(USP)
1	1.185	67094	58.172	14415	1555	1.232	--
2	1.853	48243	41.828	8360	2442	1.111	4.946
总计		115337	100.000	22776			



SMF-227

<样品信息>

色谱柱 : LP-C18(50*4.6mm,5μm)	流速: 1.0ml/min
柱温 : 40°C	波长:250nm
数据文件名: RC\$SMF-227 - 0-71/25-944-2 - zzp-2026051421p-rcqx-1-pH4.5jz-150mg10mg-jf75z-45min-P5.lcd	
方法文件名: RC\$SMF-227 - SMF-227-RC-FX274-250nm.lcm	
批处理文件名: RC\$SMF-227 - SMF-227-20260604-FX274.lcb	
样品瓶号 : 3-42	版本号:6.115
进样体积 : 10μl	实验者:xiechoajun
进样时间 : 2026/06/04 23:44:44	处理者:xiechoajun
处理时间 (V2) : 2026/06/05 10:09:58	
仪器型号: SHIMADZU LC-2050C(FX274)	

<色谱图>

mV

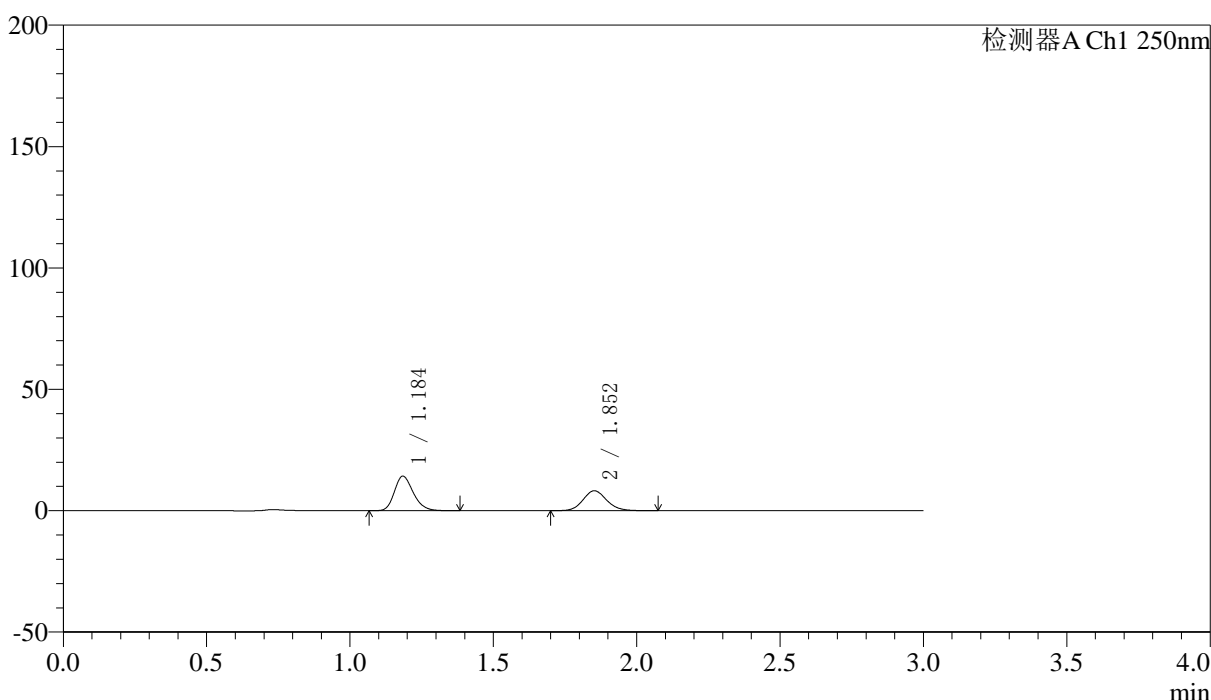

<峰表>

检测器A Ch1 250nm

峰号	保留时间	面积	面积%	高度	理论塔板数(USP)	拖尾因子	分离度(USP)
1	1.184	65521	58.054	14139	1558	1.225	--
2	1.852	47341	41.946	8188	2427	1.118	4.939
总计		112862	100.000	22327			



SMF-227

<样品信息>

色谱柱 : LP-C18(50*4.6mm,5μm) 流速: 1.0ml/min
 柱温 : 40°C 波长:250nm
 数据文件名: RC\$SMF-227 - 0-71/25-945-2 - zzp-2026051421p-rcqx-1-pH4.5jz-150mg10mg-jf75z-45min-P6.lcd
 方法文件名: RC\$SMF-227 - SMF-227-RC-FX274-250nm.lcm
 批处理文件名: RC\$SMF-227 - SMF-227-20260604-FX274.lcb
 样品瓶号 : 3-51 版本号:6.115
 进样体积 : 10μl 实验者:xiechoajun
 进样时间 : 2026/06/04 23:48:05 处理者:xiechoajun
 处理时间 (V2) : 2026/06/05 10:10:01
 仪器型号: SHIMADZU LC-2050C(FX274)

<色谱图>

mV

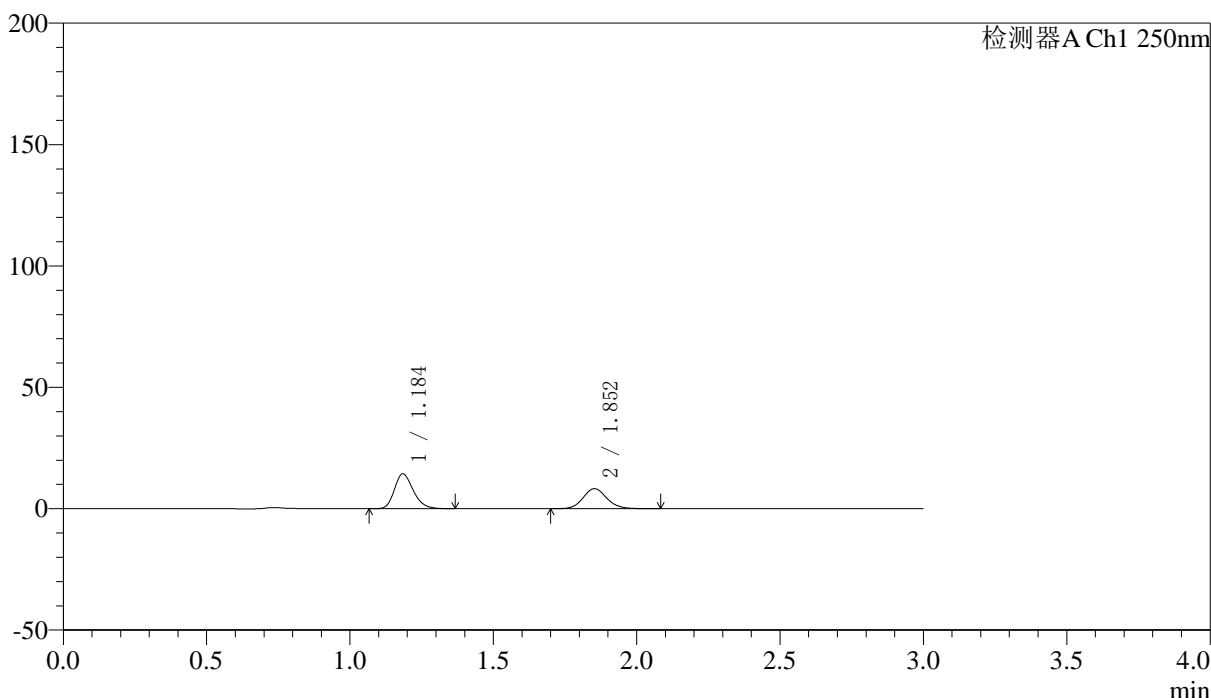

<峰表>

检测器A Ch1 250nm

峰号	保留时间	面积	面积%	高度	理论塔板数(USP)	拖尾因子	分离度(USP)
1	1.184	65902	58.091	14256	1563	1.226	--
2	1.852	47544	41.909	8232	2438	1.115	4.950
总计		113446	100.000	22487			

〈样品信息〉

色谱柱 : LP-C18(50*4.6mm,5 μ m) 流速: 1.0ml/min
 柱温 : 40 $^{\circ}$ C 波长:250nm
 数据文件名: RC\$SMF-227 - 0-71/25-946-2 - zzp-2026051421p-rcqx-1-pH4.5jz-150mg10mg-jf75z-60min-P1.lcd
 方法文件名: RC\$SMF-227 - SMF-227-RC-FX274-250nm.lcm
 批处理文件名: RC\$SMF-227 - SMF-227-20260604-FX274.lcb
 样品瓶号 : 3-7
 进样体积 : 10 μ l 版本号:6.115
 进样时间 : 2026/06/04 23:51:26 实验者:xiechoajun
 处理时间(V2) : 2026/06/05 10:10:04 处理者:xiechoajun
 仪器型号: SHIMADZU LC-2050C(FX274)

〈色谱图〉

mV

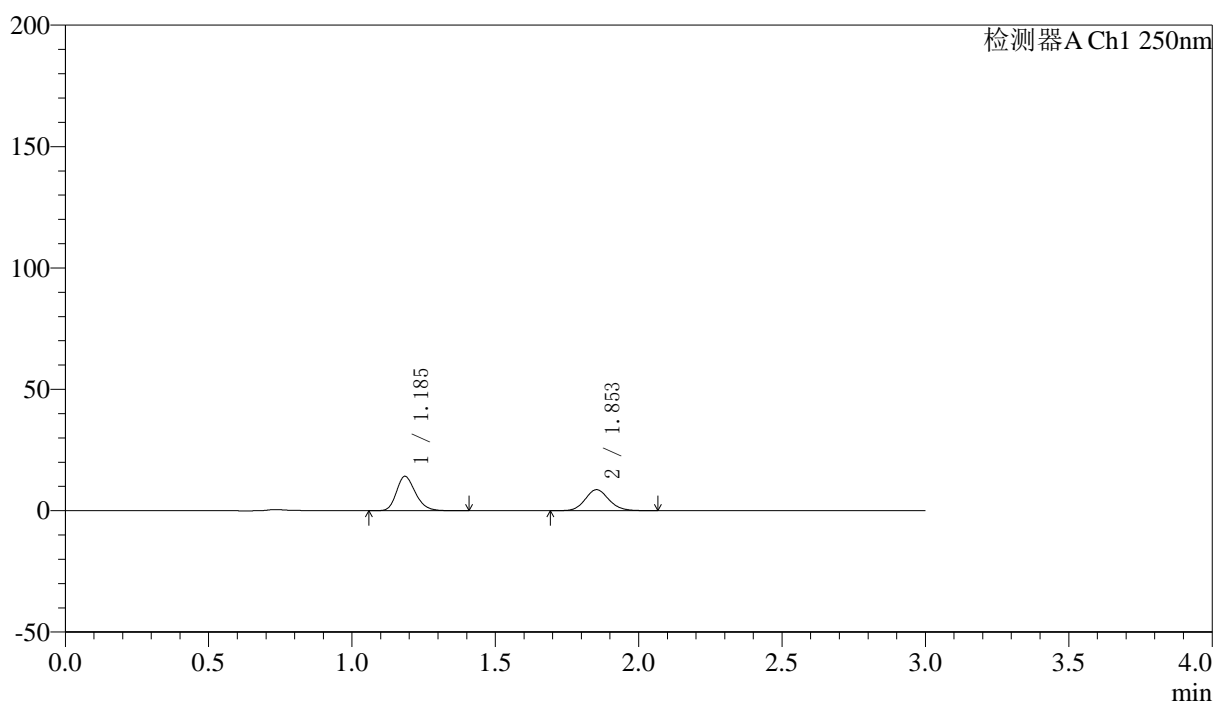

〈峰表〉

检测器A Ch1 250nm

峰号	保留时间	面积	面积%	高度	理论塔板数(USP)	拖尾因子	分离度(USP)
1	1.185	65199	56.508	14060	1553	1.228	--
2	1.853	50181	43.492	8653	2425	1.115	4.934
总计		115380	100.000	22714			



SMF-227

<样品信息>

色谱柱 : LP-C18(50*4.6mm,5μm) 流速: 1.0ml/min
 柱温 : 40°C 波长:250nm
 数据文件名: RC\$SMF-227 - 0-71/25-947-2 - zzp-2026051421p-rcqx-1-pH4.5jz-150mg10mg-jf75z-60min-P2.lcd
 方法文件名: RC\$SMF-227 - SMF-227-RC-FX274-250nm.lcm
 批处理文件名: RC\$SMF-227 - SMF-227-20260604-FX274.lcb
 样品瓶号 : 3-16 版本号:6.115
 进样体积 : 10μl 实验者:xiechoajun
 进样时间 : 2026/06/04 23:54:47 处理者:xiechoajun
 处理时间 (V2) : 2026/06/05 10:10:06
 仪器型号: SHIMADZU LC-2050C(FX274)

<色谱图>

mV

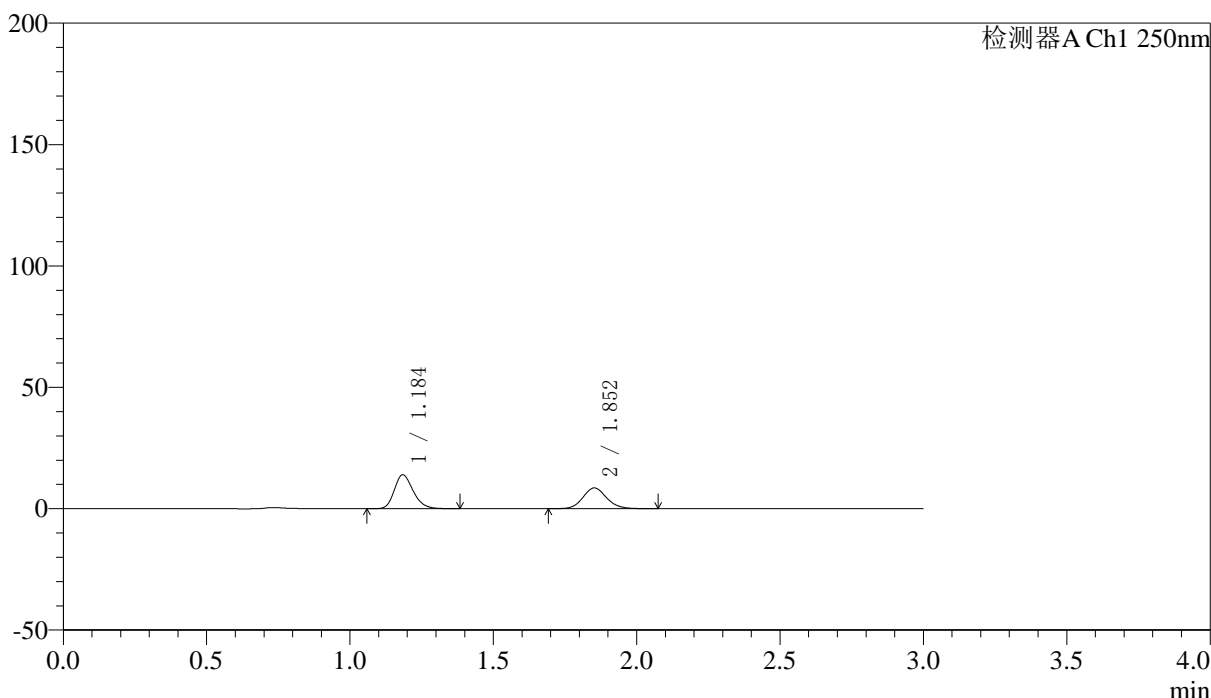

<峰表>

检测器A Ch1 250nm

峰号	保留时间	面积	面积%	高度	理论塔板数(USP)	拖尾因子	分离度(USP)
1	1.184	64123	56.625	13849	1562	1.224	--
2	1.852	49119	43.375	8497	2430	1.120	4.943
总计		113242	100.000	22346			



SMF-227

<样品信息>

色谱柱 : LP-C18(50*4.6mm,5μm) 流速: 1.0ml/min
 柱温 : 40°C 波长:250nm
 数据文件名: RC\$SMF-227 - 0-71/25-948-2 - zzp-2026051421p-rcqx-1-pH4.5jz-150mg10mg-jf75z-60min-P3.lcd
 方法文件名: RC\$SMF-227 - SMF-227-RC-FX274-250nm.lcm
 批处理文件名: RC\$SMF-227 - SMF-227-20260604-FX274.lcb
 样品瓶号 : 3-25 版本号:6.115
 进样体积 : 10μl 实验者:xiechoajun
 进样时间 : 2026/06/04 23:58:09 处理者:xiechoajun
 处理时间 (V2) : 2026/06/05 10:10:09
 仪器型号: SHIMADZU LC-2050C(FX274)

<色谱图>

mV

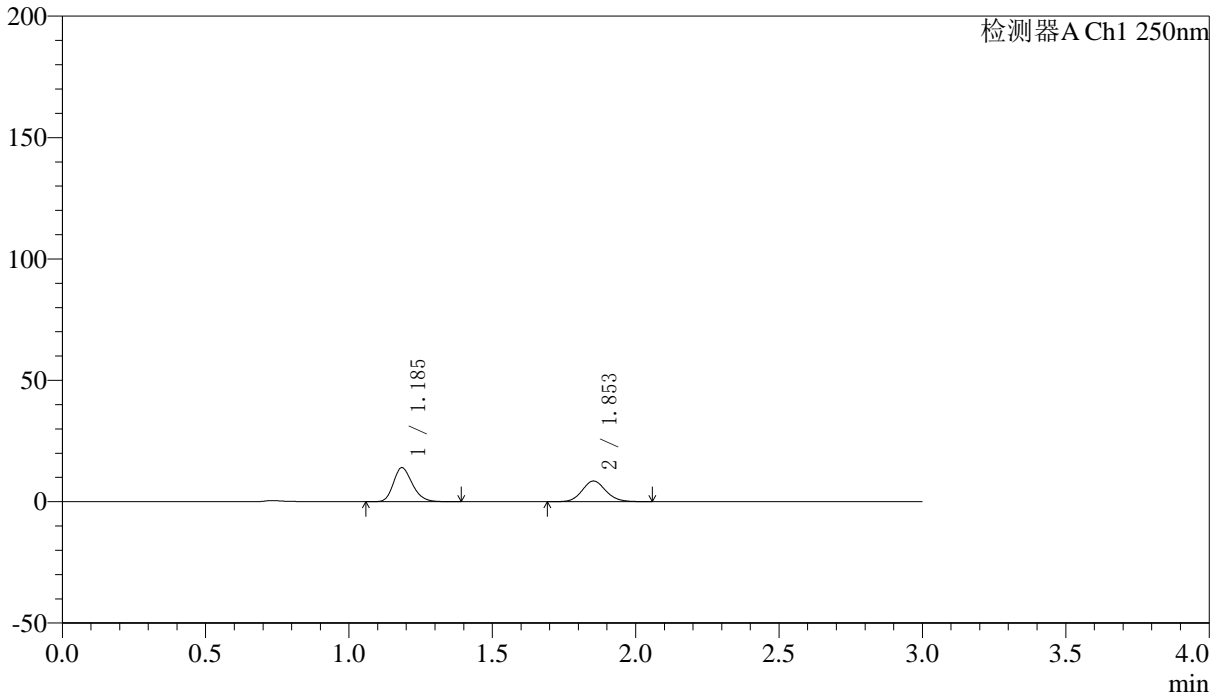

<峰表>

检测器A Ch1 250nm

峰号	保留时间	面积	面积%	高度	理论塔板数(USP)	拖尾因子	分离度(USP)
1	1.185	64663	56.771	13925	1553	1.227	--
2	1.853	49239	43.229	8511	2424	1.111	4.935
总计		113902	100.000	22436			

〈样品信息〉

色谱柱 : LP-C18(50*4.6mm,5 μ m) 流速: 1.0ml/min
 柱温 : 40 $^{\circ}$ C 波长:250nm
 数据文件名: RC\$SMF-227 - 0-71/25-949-2 - zzp-2026051421p-rcqx-1-pH4.5jz-150mg10mg-jf75z-60min-P4.lcd
 方法文件名: RC\$SMF-227 - SMF-227-RC-FX274-250nm.lcm
 批处理文件名: RC\$SMF-227 - SMF-227-20260604-FX274.lcb
 样品瓶号 : 3-34
 进样体积 : 10 μ l 版本号:6.115
 进样时间 : 2026/06/05 00:01:30 实验者:xiechoajun
 处理时间(V2) : 2026/06/05 10:10:12 处理者:xiechoajun
 仪器型号: SHIMADZU LC-2050C(FX274)

〈色谱图〉

mV

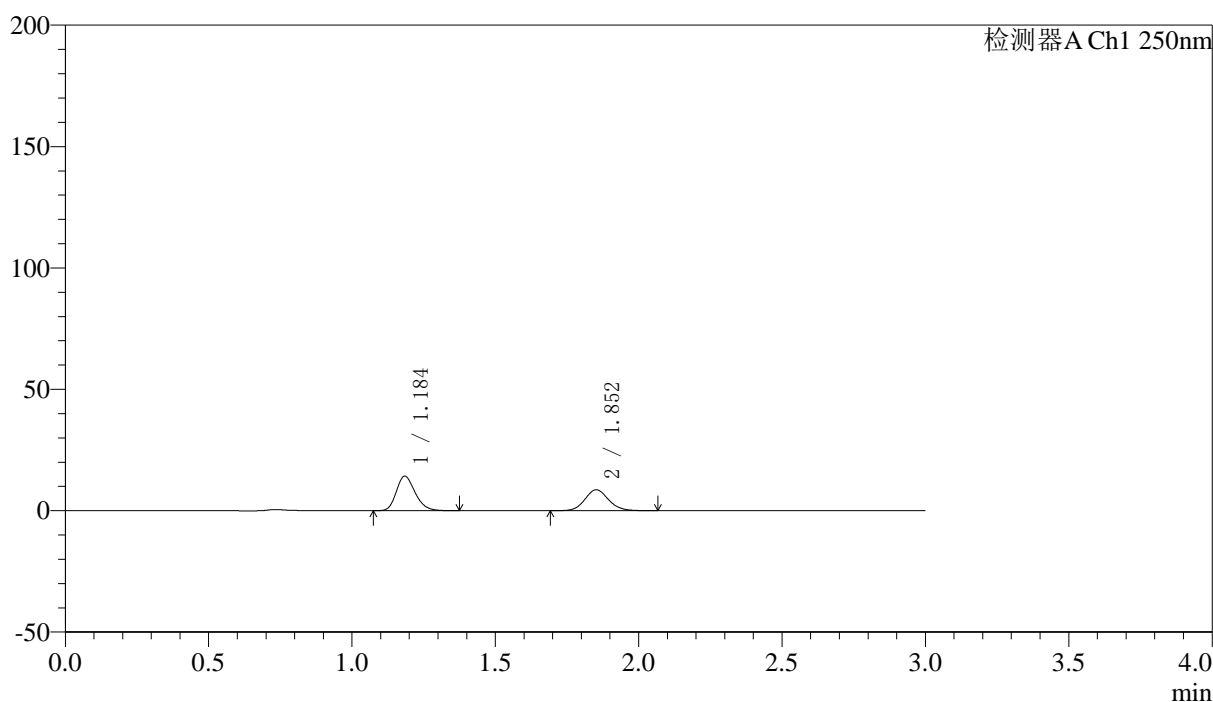

〈峰表〉

检测器A Ch1 250nm

峰号	保留时间	面积	面积%	高度	理论塔板数(USP)	拖尾因子	分离度(USP)
1	1.184	65071	56.771	14106	1566	1.223	--
2	1.852	49550	43.229	8592	2450	1.110	4.958
总计		114621	100.000	22697			



SMF-227

<样品信息>

色谱柱 : LP-C18(50*4.6mm,5μm) 流速: 1.0ml/min
 柱温 : 40°C 波长:250nm
 数据文件名: RC\$SMF-227 - 0-71/25-950-2 - zzp-2026051421p-rcqx-1-pH4.5jz-150mg10mg-jf75z-60min-P5.lcd
 方法文件名: RC\$SMF-227 - SMF-227-RC-FX274-250nm.lcm
 批处理文件名: RC\$SMF-227 - SMF-227-20260604-FX274.lcb
 样品瓶号 : 3-43 版本号:6.115
 进样体积 : 10μl 实验者:xiechoajun
 进样时间 : 2026/06/05 00:04:52 处理者:xiechoajun
 处理时间 (V2) : 2026/06/05 10:10:15
 仪器型号: SHIMADZU LC-2050C(FX274)

<色谱图>

mV

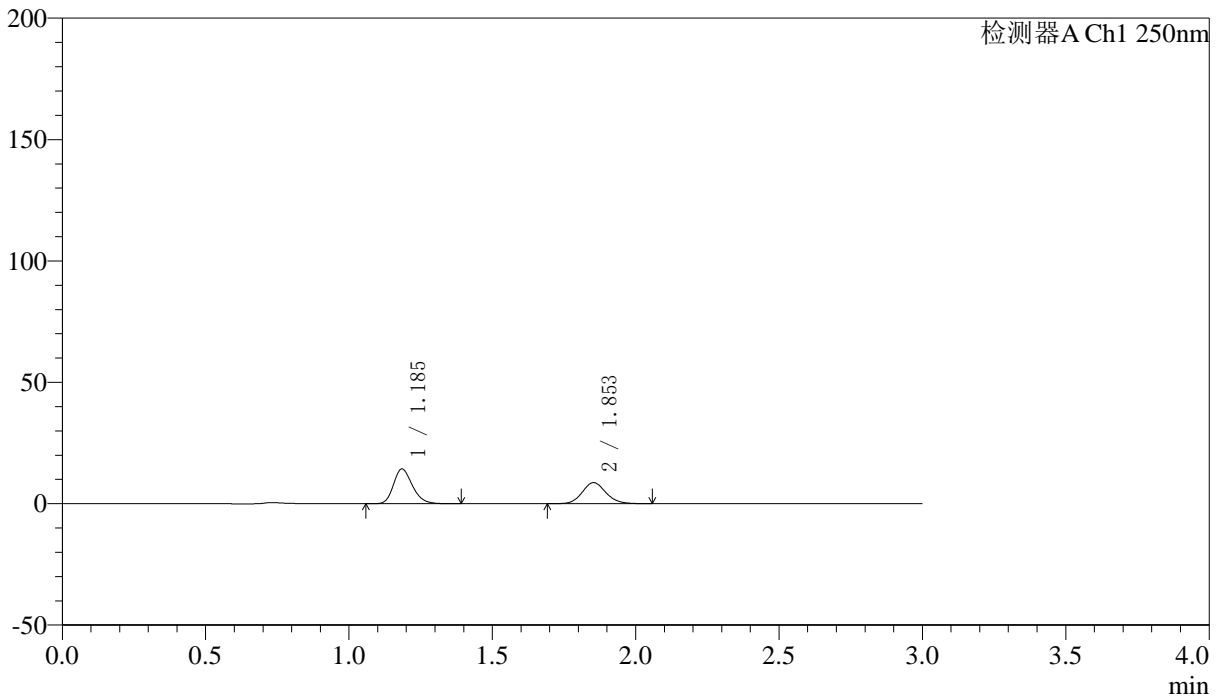

<峰表>

检测器A Ch1 250nm

峰号	保留时间	面积	面积%	高度	理论塔板数(USP)	拖尾因子	分离度(USP)
1	1.185	65875	56.815	14229	1558	1.226	--
2	1.853	50071	43.185	8675	2431	1.112	4.942
总计		115945	100.000	22904			



SMF-227

<样品信息>

色谱柱 : LP-C18(50*4.6mm,5μm) 流速: 1.0ml/min
 柱温 : 40°C 波长:250nm
 数据文件名: RC\$SMF-227 - 0-71/25-951-2 - zzp-2026051421p-rcqx-1-pH4.5jz-150mg10mg-jf75z-60min-P6.lcd
 方法文件名: RC\$SMF-227 - SMF-227-RC-FX274-250nm.lcm
 批处理文件名: RC\$SMF-227 - SMF-227-20260604-FX274.lcb
 样品瓶号 : 3-52 版本号:6.115
 进样体积 : 10μl 实验者:xiechoajun
 进样时间 : 2026/06/05 00:08:12 处理者:xiechoajun
 处理时间 (V2) : 2026/06/05 10:10:18
 仪器型号: SHIMADZU LC-2050C(FX274)

<色谱图>

mV

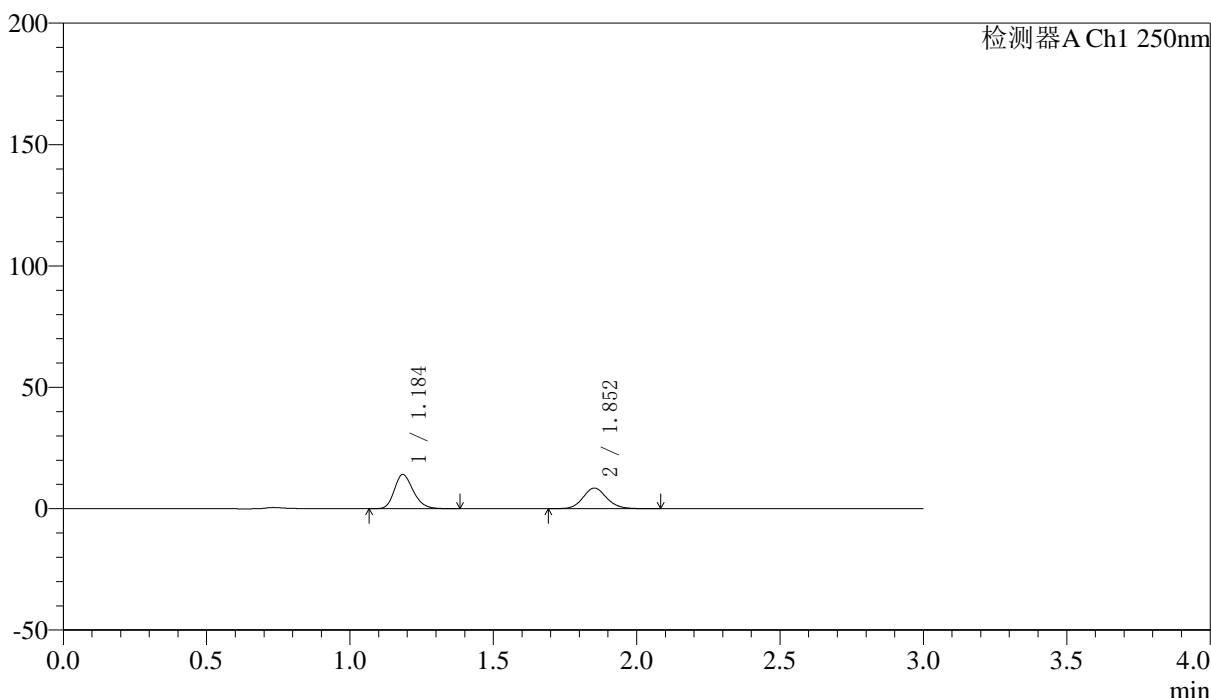

<峰表>

检测器A Ch1 250nm

峰号	保留时间	面积	面积%	高度	理论塔板数(USP)	拖尾因子	分离度(USP)
1	1.184	64726	56.891	13974	1561	1.225	--
2	1.852	49046	43.109	8482	2444	1.117	4.952
总计		113772	100.000	22456			



SMF-227

<样品信息>

色谱柱 : LP-C18(50*4.6mm,5μm) 流速: 1.0ml/min
 柱温 : 40°C 波长:250nm
 数据文件名: RC\$SMF-227 - 0-71/25-952-2 - zzp-2026051421p-rcqx-1-pH4.5jz-150mg10mg-jf75z-90min-P1.lcd
 方法文件名: RC\$SMF-227 - SMF-227-RC-FX274-250nm.lcm
 批处理文件名: RC\$SMF-227 - SMF-227-20260604-FX274.lcb
 样品瓶号 : 3-8 版本号:6.115
 进样体积 : 10μl 实验者:xiechoajun
 进样时间 : 2026/06/05 00:11:35 处理者:xiechoajun
 处理时间 (V2) : 2026/06/05 10:10:21
 仪器型号: SHIMADZU LC-2050C(FX274)

<色谱图>

mV

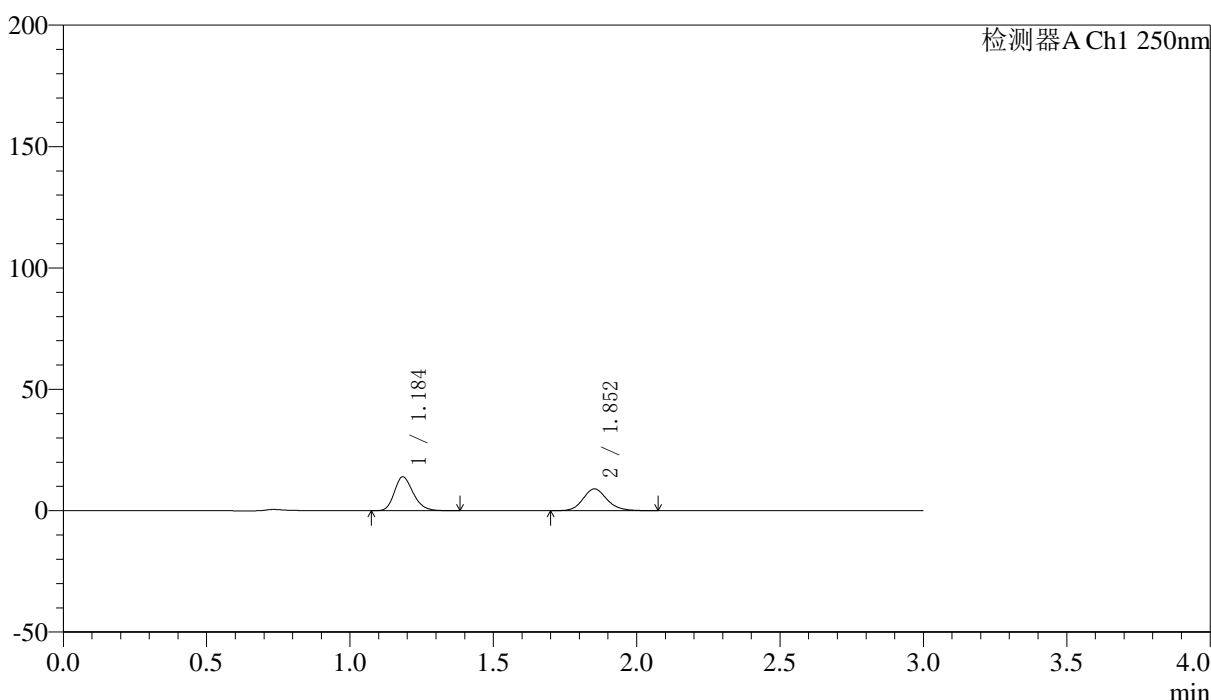

<峰表>

检测器A Ch1 250nm

峰号	保留时间	面积	面积%	高度	理论塔板数(USP)	拖尾因子	分离度(USP)
1	1.184	63891	54.863	13820	1569	1.226	--
2	1.852	52565	45.137	8972	2408	1.153	4.937
总计		116456	100.000	22792			



SMF-227

<样品信息>

色谱柱 : LP-C18(50*4.6mm,5μm) 流速: 1.0ml/min
 柱温 : 40°C 波长:250nm
 数据文件名: RC\$SMF-227 - 0-71/25-953-2 - zzp-2026051421p-rcqx-1-pH4.5jz-150mg10mg-jf75z-90min-P2.lcd
 方法文件名: RC\$SMF-227 - SMF-227-RC-FX274-250nm.lcm
 批处理文件名: RC\$SMF-227 - SMF-227-20260604-FX274.lcb
 样品瓶号 : 3-17 版本号:6.115
 进样体积 : 10μl 实验者:xiechoajun
 进样时间 : 2026/06/05 00:14:57 处理者:xiechoajun
 处理时间 (V2) : 2026/06/05 10:10:24
 仪器型号: SHIMADZU LC-2050C(FX274)

<色谱图>

mV

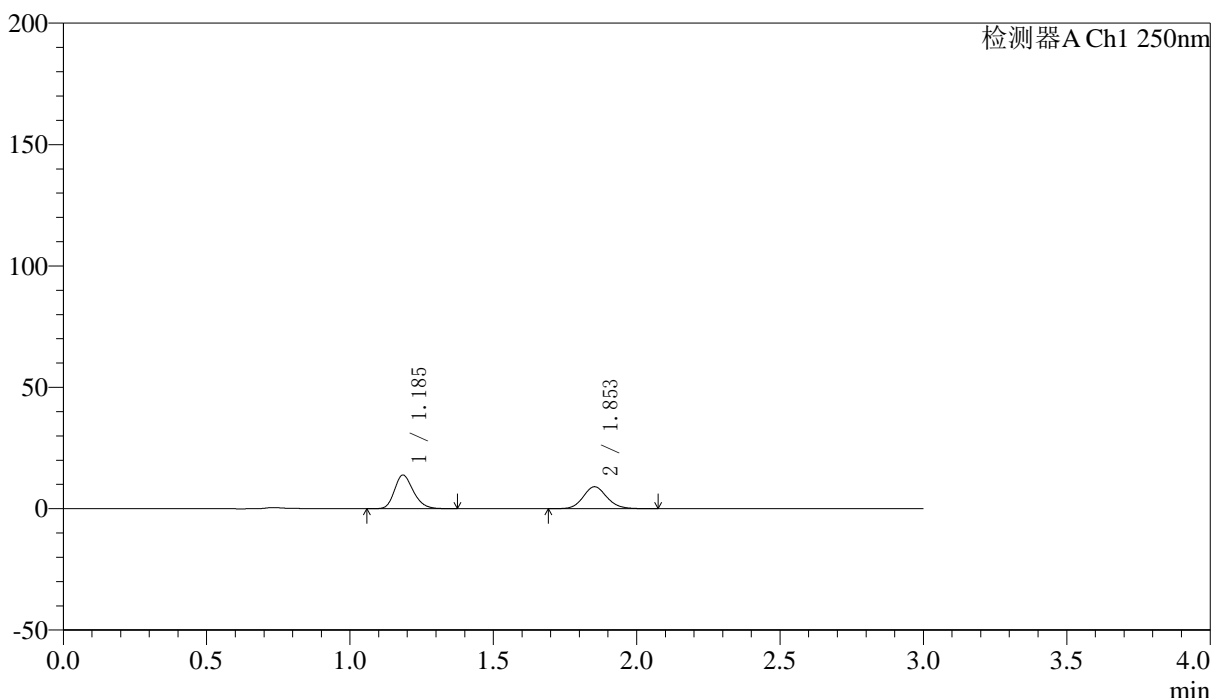

<峰表>

检测器A Ch1 250nm

峰号	保留时间	面积	面积%	高度	理论塔板数(USP)	拖尾因子	分离度(USP)
1	1.185	63598	54.922	13772	1566	1.223	--
2	1.853	52198	45.078	9036	2441	1.117	4.953
总计		115796	100.000	22809			



SMF-227

<样品信息>

色谱柱	: LP-C18(50*4.6mm,5μm)	流速	: 1.0ml/min
柱温	: 40°C	波长	: 250nm
数据文件名	: RC\$SMF-227 - 0-71/25-954-2 - zzp-2026051421p-rcqx-1-pH4.5jz-150mg10mg-jf75z-90min-P3.lcd		
方法文件名	: RC\$SMF-227 - SMF-227-RC-FX274-250nm.lcm		
批处理文件名	: RC\$SMF-227 - SMF-227-20260604-FX274.lcb		
样品瓶号	: 3-26	版本号	: 6.115
进样体积	: 10μl	实验者	: xiechaojun
进样时间	: 2026/06/05 00:18:20	处理者	: xiechaojun
处理时间 (V2)	: 2026/06/05 10:10:26		
仪器型号	: SHIMADZU LC-2050C(FX274)		

<色谱图>

mV

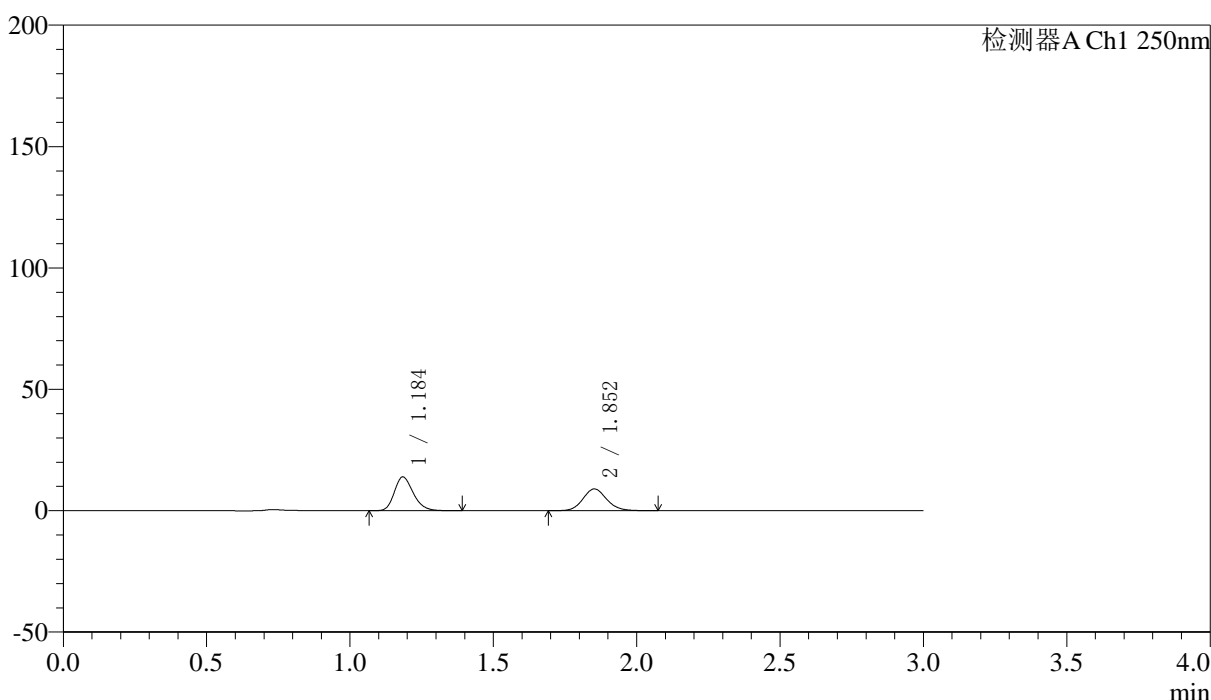

<峰表>

检测器A Ch1 250nm

峰号	保留时间	面积	面积%	高度	理论塔板数(USP)	拖尾因子	分离度(USP)
1	1.184	64191	55.336	13797	1552	1.232	--
2	1.852	51810	44.664	8934	2424	1.119	4.933
总计		116001	100.000	22731			



SMF-227

<样品信息>

色谱柱 : LP-C18(50*4.6mm,5μm)	流速: 1.0ml/min
柱温 : 40°C	波长:250nm
数据文件名: RC\$SMF-227 - 0-71/25-955-2 - zzp-2026051421p-rcqx-1-pH4.5jz-150mg10mg-jf75z-90min-P4.lcd	
方法文件名: RC\$SMF-227 - SMF-227-RC-FX274-250nm.lcm	
批处理文件名: RC\$SMF-227 - SMF-227-20260604-FX274.lcb	
样品瓶号 : 3-35	版本号:6.115
进样体积 : 10μl	实验者:xiechoajun
进样时间 : 2026/06/05 00:21:40	处理者:xiechoajun
处理时间 (V2) : 2026/06/05 10:10:29	
仪器型号: SHIMADZU LC-2050C(FX274)	

<色谱图>

mV

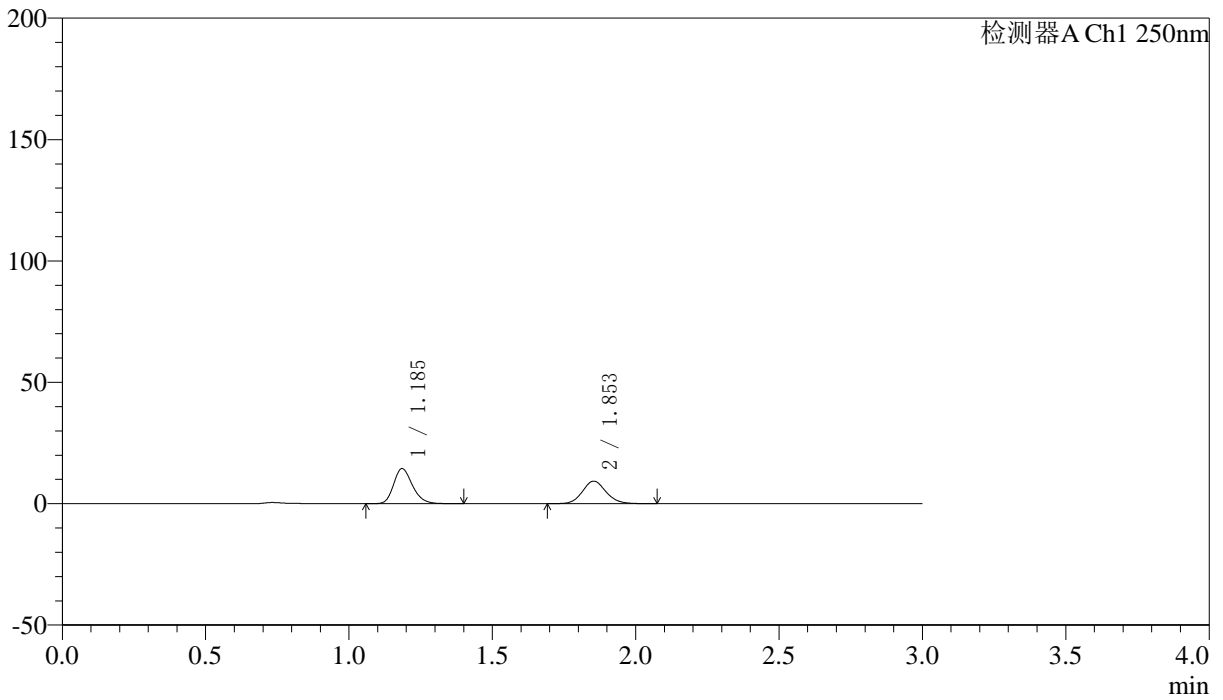

<峰表>

检测器A Ch1 250nm

峰号	保留时间	面积	面积%	高度	理论塔板数(USP)	拖尾因子	分离度(USP)
1	1.185	66345	55.418	14379	1564	1.228	--
2	1.853	53373	44.582	9260	2444	1.115	4.954
总计		119718	100.000	23639			



SMF-227

<样品信息>

色谱柱 : LP-C18(50*4.6mm,5μm) 流速: 1.0ml/min
 柱温 : 40°C 波长:250nm
 数据文件名: RC\$SMF-227 - 0-71/25-956-2 - zzp-2026051421p-rcqx-1-pH4.5jz-150mg10mg-jf75z-90min-P5.lcd
 方法文件名: RC\$SMF-227 - SMF-227-RC-FX274-250nm.lcm
 批处理文件名: RC\$SMF-227 - SMF-227-20260604-FX274.lcb
 样品瓶号 : 3-44 版本号:6.115
 进样体积 : 10μl 实验者:xiechoajun
 进样时间 : 2026/06/05 00:25:02 处理者:xiechoajun
 处理时间 (V2) : 2026/06/05 10:10:32
 仪器型号: SHIMADZU LC-2050C(FX274)

<色谱图>

mV

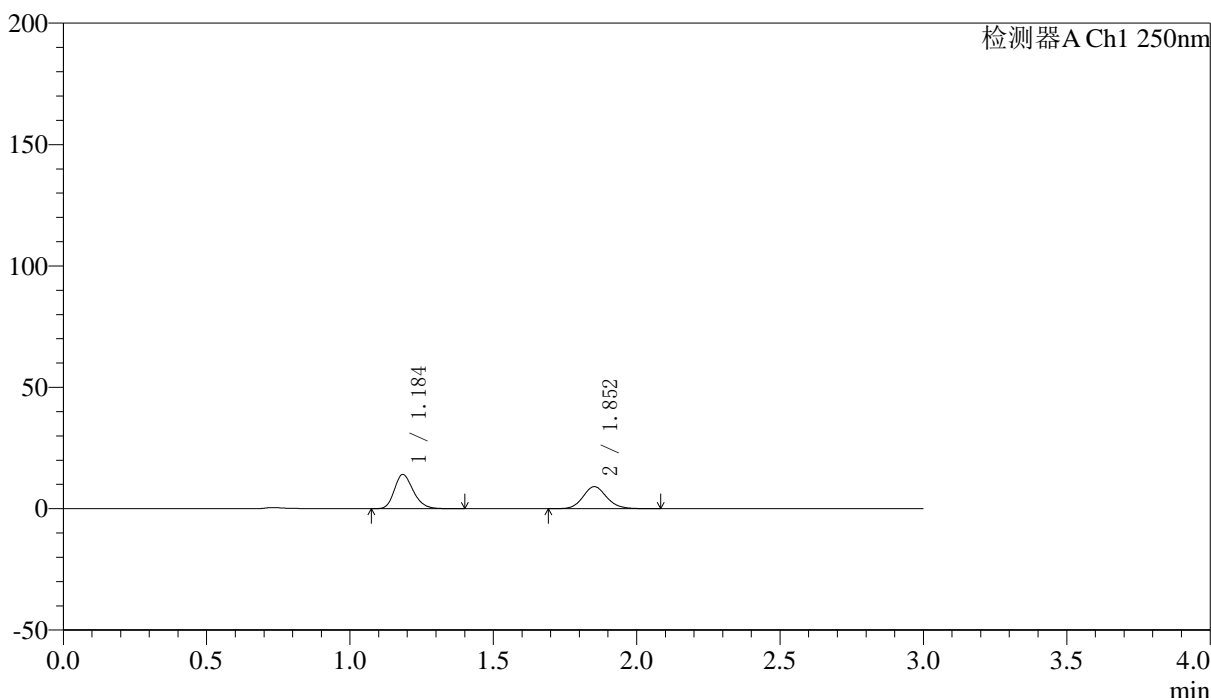

<峰表>

检测器A Ch1 250nm

峰号	保留时间	面积	面积%	高度	理论塔板数(USP)	拖尾因子	分离度(USP)
1	1.184	64835	55.374	14000	1563	1.228	--
2	1.852	52251	44.626	9044	2441	1.118	4.950
总计		117086	100.000	23043			



SMF-227

<样品信息>

色谱柱 : LP-C18(50*4.6mm,5μm)	流速: 1.0ml/min
柱温 : 40°C	波长:250nm
数据文件名: RC\$SMF-227 - 0-71/25-957-2 - zzp-2026051421p-rcqx-1-pH4.5jz-150mg10mg-jf75z-90min-P6.lcd	
方法文件名: RC\$SMF-227 - SMF-227-RC-FX274-250nm.lcm	
批处理文件名: RC\$SMF-227 - SMF-227-20260604-FX274.lcb	
样品瓶号 : 3-53	版本号:6.115
进样体积 : 10μl	实验者:xiechoajun
进样时间 : 2026/06/05 00:28:24	处理者:xiechoajun
处理时间 (V2) : 2026/06/05 10:10:34	
仪器型号: SHIMADZU LC-2050C(FX274)	

<色谱图>

mV

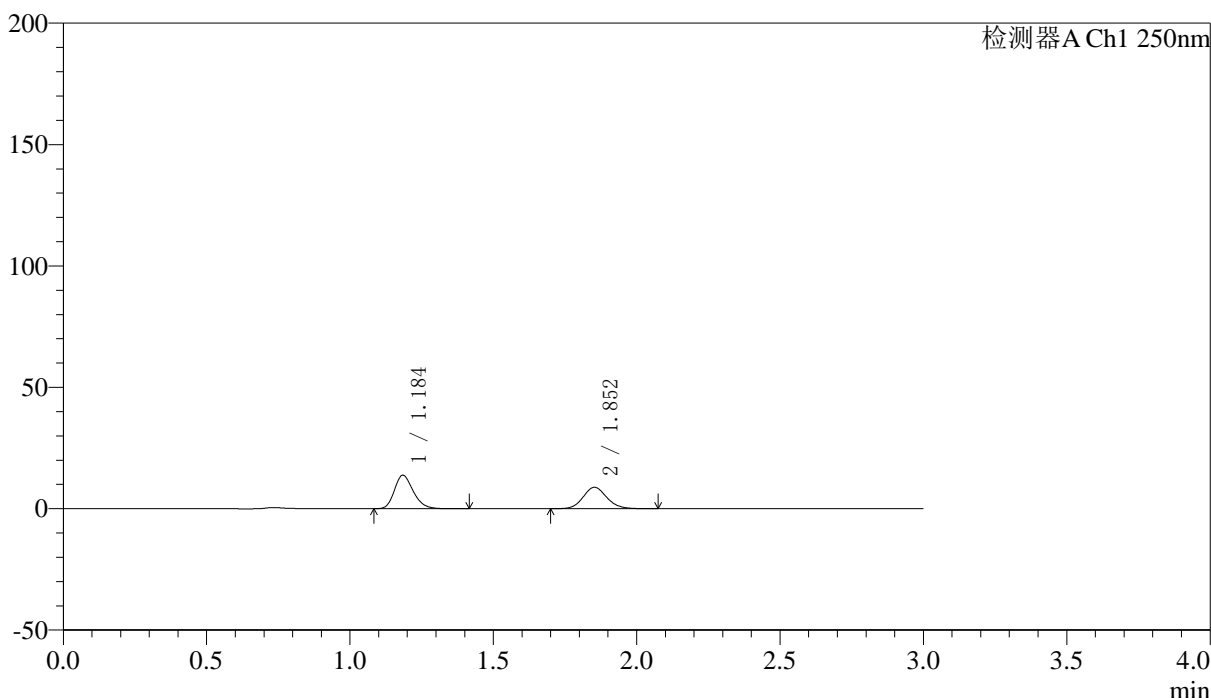

<峰表>

检测器A Ch1 250nm

峰号	保留时间	面积	面积%	高度	理论塔板数(USP)	拖尾因子	分离度(USP)
1	1.184	63397	55.470	13673	1559	1.232	--
2	1.852	50894	44.530	8794	2424	1.113	4.940
总计		114291	100.000	22467			



SMF-227

<样品信息>

色谱柱	: LP-C18(50*4.6mm,5μm)	流速	: 1.0ml/min
柱温	: 40°C	波长	: 250nm
数据文件名	: RC\$SMF-227 - 0-71/25-958-2 - zzp-2026051421p-rcqx-1-pH4.5jz-150mg10mg-jf75z-120min-P1.lcd		
方法文件名	: RC\$SMF-227 - SMF-227-RC-FX274-250nm.lcm		
批处理文件名	: RC\$SMF-227 - SMF-227-20260604-FX274.lcb		
样品瓶号	: 4-5	版本号	: 6.115
进样体积	: 10μl	实验者	: xiechaojun
进样时间	: 2026/06/05 00:31:47	处理者	: xiechaojun
处理时间 (V2)	: 2026/06/05 10:10:37		
仪器型号	: SHIMADZU LC-2050C(FX274)		

<色谱图>

mV

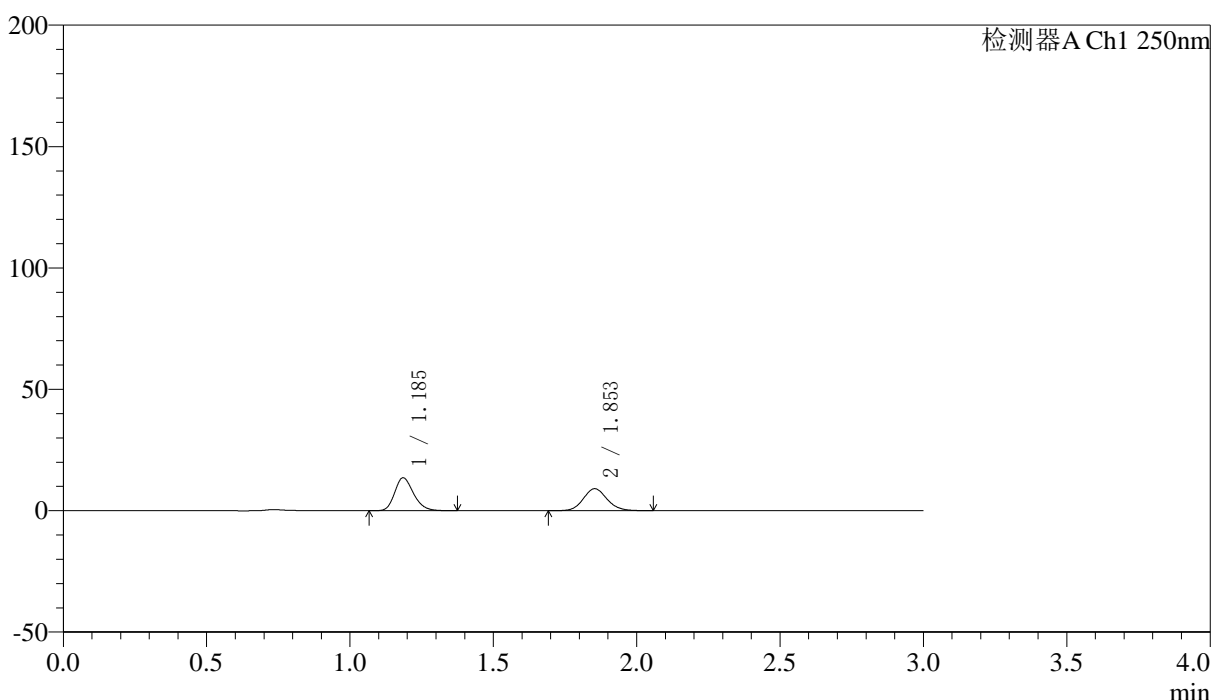

<峰表>

检测器A Ch1 250nm

峰号	保留时间	面积	面积%	高度	理论塔板数(USP)	拖尾因子	分离度(USP)
1	1.185	62272	54.371	13499	1563	1.222	--
2	1.853	52259	45.629	9066	2438	1.111	4.947
总计		114531	100.000	22565			



SMF-227

<样品信息>

色谱柱 : LP-C18(50*4.6mm,5μm)	流速: 1.0ml/min
柱温 : 40°C	波长:250nm
数据文件名: RC\$SMF-227 - 0-71/25-959-2 - zzp-2026051421p-rcqx-1-pH4.5jz-150mg10mg-jf75z-120min-P2.lcd	
方法文件名: RC\$SMF-227 - SMF-227-RC-FX274-250nm.lcm	
批处理文件名: RC\$SMF-227 - SMF-227-20260604-FX274.lcb	
样品瓶号 : 4-14	版本号:6.115
进样体积 : 10μl	实验者:xiechoajun
进样时间 : 2026/06/05 00:35:11	处理者:xiechoajun
处理时间 (V2) : 2026/06/05 10:10:40	
仪器型号: SHIMADZU LC-2050C(FX274)	

<色谱图>

mV

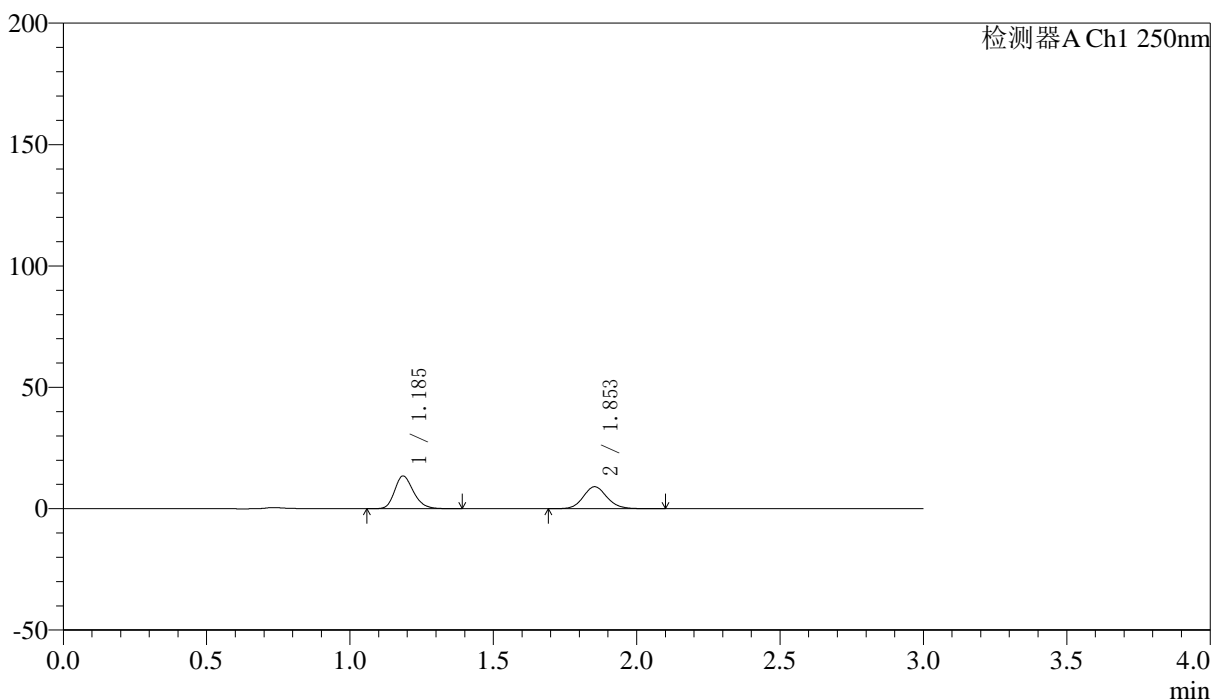

<峰表>

检测器A Ch1 250nm

峰号	保留时间	面积	面积%	高度	理论塔板数(USP)	拖尾因子	分离度(USP)
1	1.185	61838	54.121	13408	1569	1.224	--
2	1.853	52420	45.879	9068	2439	1.112	4.952
总计		114258	100.000	22476			



SMF-227

<样品信息>

色谱柱 : LP-C18(50*4.6mm,5μm)	流速: 1.0ml/min
柱温 : 40°C	波长:250nm
数据文件名: RC\$SMF-227 - 0-71/25-960-2 - zzp-2026051421p-rcqx-1-pH4.5jz-150mg10mg-jf75z-120min-P3.lcd	
方法文件名: RC\$SMF-227 - SMF-227-RC-FX274-250nm.lcm	
批处理文件名: RC\$SMF-227 - SMF-227-20260604-FX274.lcb	
样品瓶号 : 4-23	版本号:6.115
进样体积 : 10μl	实验者:xiechoajun
进样时间 : 2026/06/05 00:38:34	处理者:xiechoajun
处理时间 (V2) : 2026/06/05 10:10:42	
仪器型号: SHIMADZU LC-2050C(FX274)	

<色谱图>

mV

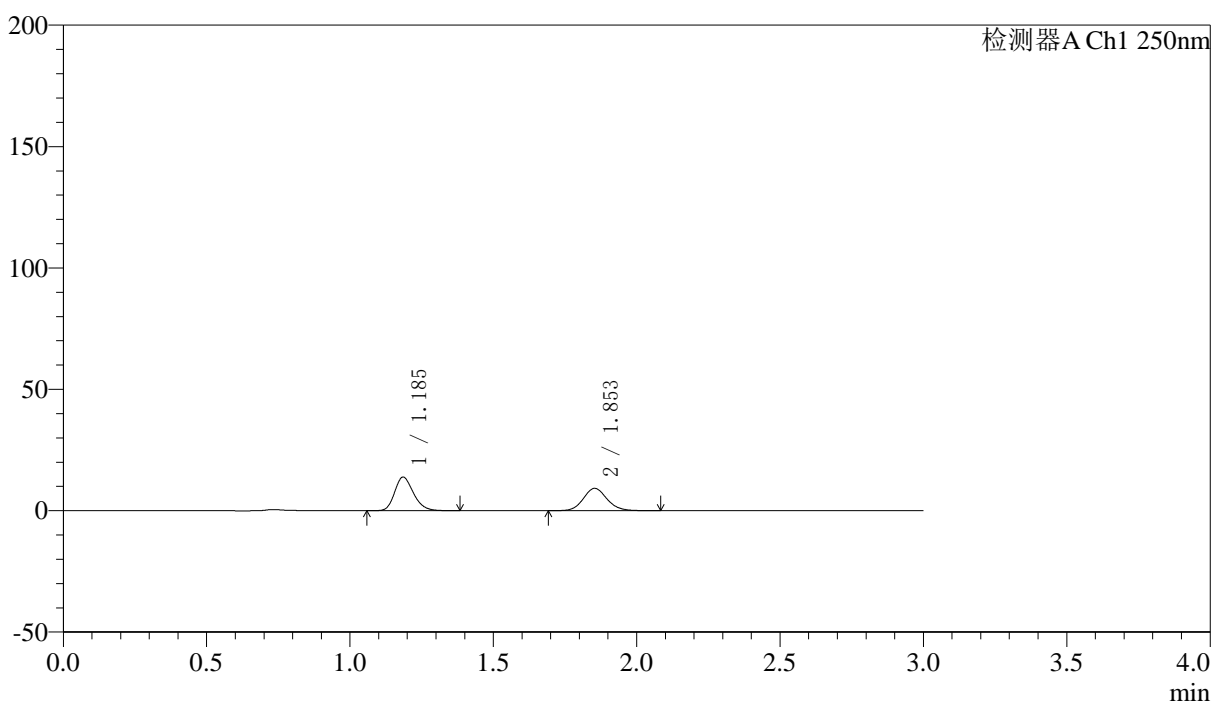

<峰表>

检测器A Ch1 250nm

峰号	保留时间	面积	面积%	高度	理论塔板数(USP)	拖尾因子	分离度(USP)
1	1.185	63422	54.460	13779	1571	1.222	--
2	1.853	53035	45.540	9198	2447	1.114	4.958
总计		116456	100.000	22977			



SMF-227

<样品信息>

色谱柱 : LP-C18(50*4.6mm,5μm)	流速: 1.0ml/min
柱温 : 40°C	波长:250nm
数据文件名: RC\$SMF-227 - 0-71/25-961-2 - zzp-2026051421p-rcqx-1-pH4.5jz-150mg10mg-jf75z-120min-P4.lcd	
方法文件名: RC\$SMF-227 - SMF-227-RC-FX274-250nm.lcm	
批处理文件名: RC\$SMF-227 - SMF-227-20260604-FX274.lcb	
样品瓶号 : 4-32	版本号:6.115
进样体积 : 10μl	实验者:xiechoajun
进样时间 : 2026/06/05 00:41:57	处理者:xiechoajun
处理时间 (V2) : 2026/06/05 10:10:45	
仪器型号: SHIMADZU LC-2050C(FX274)	

<色谱图>

mV

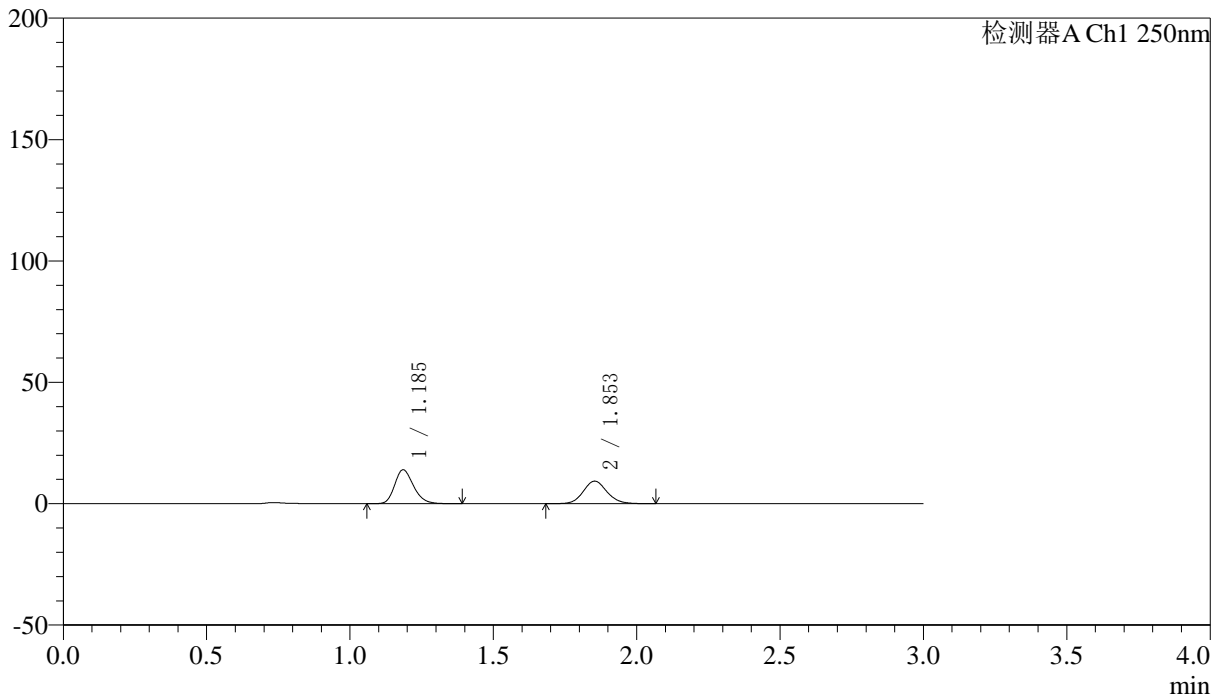

<峰表>

检测器A Ch1 250nm

峰号	保留时间	面积	面积%	高度	理论塔板数(USP)	拖尾因子	分离度(USP)
1	1.185	64160	54.479	13890	1558	1.223	--
2	1.853	53610	45.521	9286	2435	1.110	4.940
总计		117771	100.000	23176			



SMF-227

<样品信息>

色谱柱 : LP-C18(50*4.6mm,5μm)	流速: 1.0ml/min
柱温 : 40°C	波长:250nm
数据文件名: RC\$SMF-227 - 0-71/25-962-2 - zzp-2026051421p-rcqx-1-pH4.5jz-150mg10mg-jf75z-120min-P5.lcd	
方法文件名: RC\$SMF-227 - SMF-227-RC-FX274-250nm.lcm	
批处理文件名: RC\$SMF-227 - SMF-227-20260604-FX274.lcb	
样品瓶号 : 4-41	版本号:6.115
进样体积 : 10μl	实验者:xiechoajun
进样时间 : 2026/06/05 00:45:20	处理者:xiechoajun
处理时间 (V2) : 2026/06/05 10:10:48	
仪器型号: SHIMADZU LC-2050C(FX274)	

<色谱图>

mV

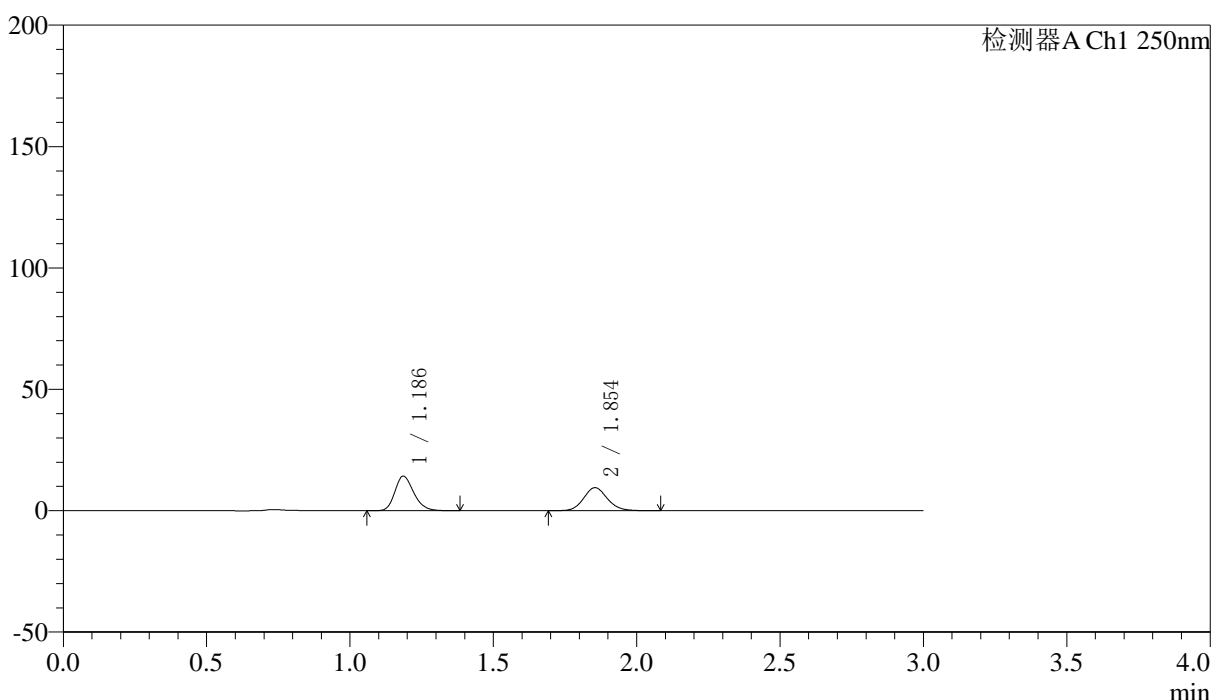

<峰表>

检测器A Ch1 250nm

峰号	保留时间	面积	面积%	高度	理论塔板数(USP)	拖尾因子	分离度(USP)
1	1.186	65343	54.407	14221	1569	1.223	--
2	1.854	54757	45.593	9496	2448	1.112	4.955
总计		120101	100.000	23718			



SMF-227

<样品信息>

色谱柱 : LP-C18(50*4.6mm,5μm)	流速: 1.0ml/min
柱温 : 40°C	波长:250nm
数据文件名: RC\$SMF-227 - 0-71/25-963-2 - zzp-2026051421p-rcqx-1-pH4.5jz-150mg10mg-jf75z-120min-P6.lcd	
方法文件名: RC\$SMF-227 - SMF-227-RC-FX274-250nm.lcm	
批处理文件名: RC\$SMF-227 - SMF-227-20260604-FX274.lcb	
样品瓶号 : 4-50	版本号:6.115
进样体积 : 10μl	实验者:xiechoajun
进样时间 : 2026/06/05 00:48:43	处理者:xiechoajun
处理时间 (V2) : 2026/06/05 10:10:50	
仪器型号: SHIMADZU LC-2050C(FX274)	

<色谱图>

mV

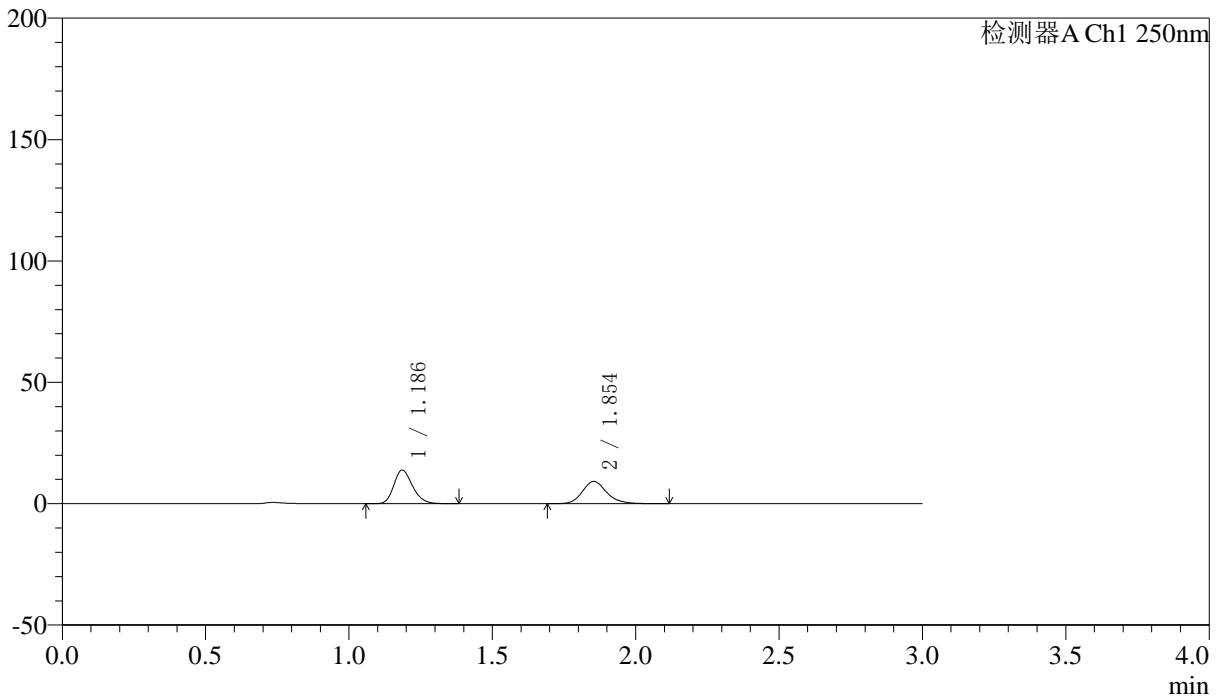

<峰表>

检测器A Ch1 250nm

峰号	保留时间	面积	面积%	高度	理论塔板数(USP)	拖尾因子	分离度(USP)
1	1.186	63242	53.685	13777	1577	1.224	--
2	1.854	54560	46.315	9193	2382	1.185	4.922
总计		117802	100.000	22970			



SMF-227

<样品信息>

色谱柱	: LP-C18(50*4.6mm,5μm)	流速	: 1.0ml/min
柱温	: 40°C	波长	: 250nm
数据文件名	: RC\$SMF-227 - 0-71/25-964-2 - zzp-2026051421p-rcqx-1-pH4.5jz-150mg10mg-jf75z-jxzs-P1.lcd		
方法文件名	: RC\$SMF-227 - SMF-227-RC-FX274-250nm.lcm		
批处理文件名	: RC\$SMF-227 - SMF-227-20260604-FX274.lcb		
样品瓶号	: 4-6	版本号	: 6.115
进样体积	: 10μl	实验者	: xiechaojun
进样时间	: 2026/06/05 00:52:06	处理者	: xiechaojun
处理时间 (V2)	: 2026/06/05 10:10:53		
仪器型号	: SHIMADZU LC-2050C(FX274)		

<色谱图>

mV

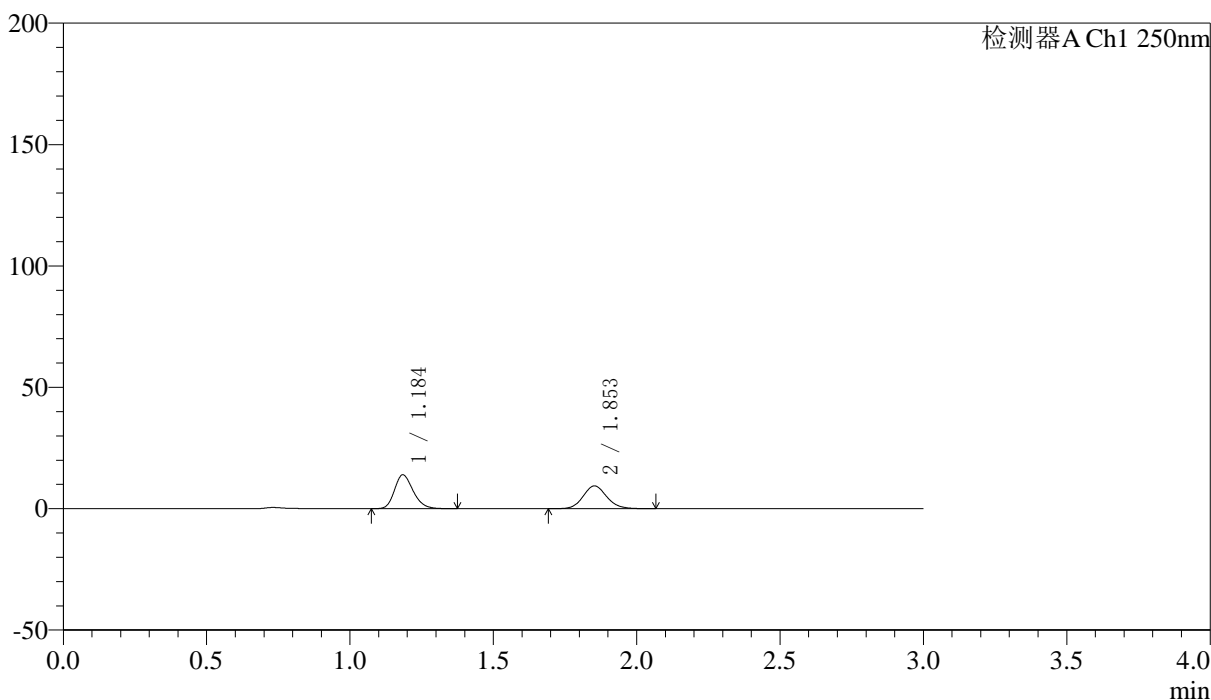

<峰表>

检测器A Ch1 250nm

峰号	保留时间	面积	面积%	高度	理论塔板数(USP)	拖尾因子	分离度(USP)
1	1.184	63402	54.061	13829	1587	1.222	--
2	1.853	53877	45.939	9358	2461	1.115	4.980
总计		117279	100.000	23187			



SMF-227

<样品信息>

色谱柱 : LP-C18(50*4.6mm,5μm)	流速: 1.0ml/min
柱温 : 40°C	波长:250nm
数据文件名: RC\$SMF-227 - 0-71/25-965-2 - zzp-2026051421p-rcqx-1-pH4.5jz-150mg10mg-jf75z-jxzs-P2.lcd	
方法文件名: RC\$SMF-227 - SMF-227-RC-FX274-250nm.lcm	
批处理文件名: RC\$SMF-227 - SMF-227-20260604-FX274.lcb	
样品瓶号 : 4-15	版本号:6.115
进样体积 : 10μl	实验者:xiechoajun
进样时间 : 2026/06/05 00:55:29	处理者:xiechoajun
处理时间 (V2) : 2026/06/05 10:10:56	
仪器型号: SHIMADZU LC-2050C(FX274)	

<色谱图>

mV

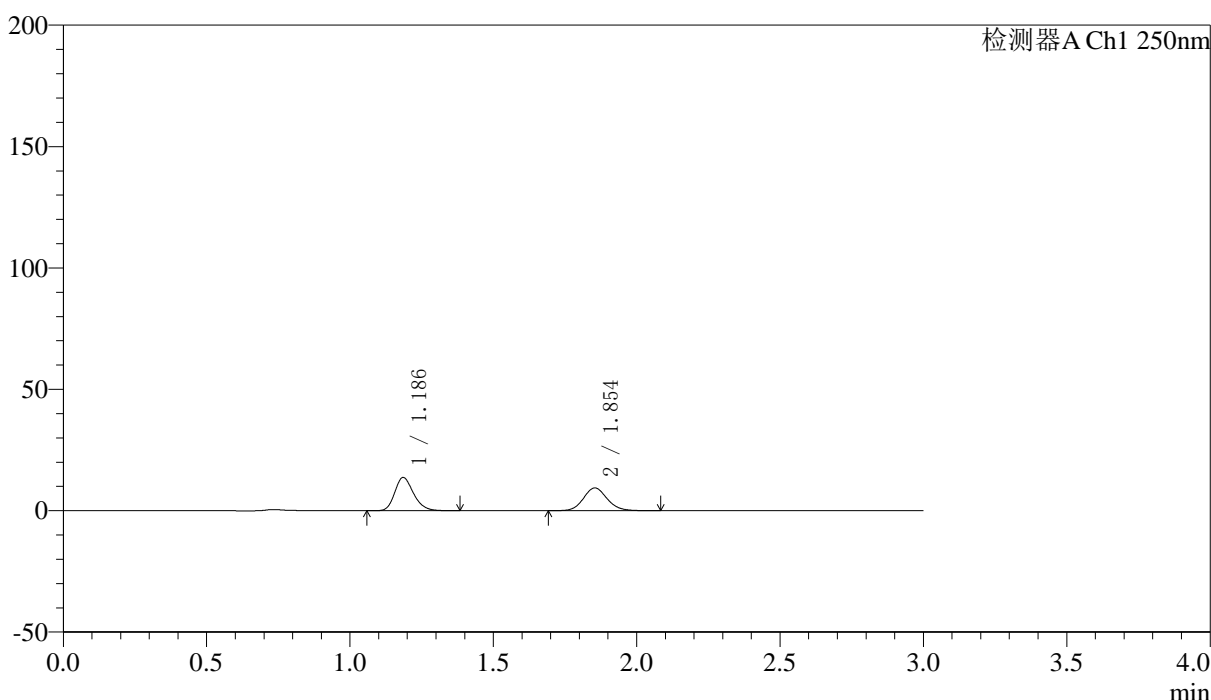

<峰表>

检测器A Ch1 250nm

峰号	保留时间	面积	面积%	高度	理论塔板数(USP)	拖尾因子	分离度(USP)
1	1.186	62404	53.601	13604	1577	1.224	--
2	1.854	54018	46.399	9378	2440	1.113	4.957
总计		116422	100.000	22982			



SMF-227

<样品信息>

色谱柱 : LP-C18(50*4.6mm,5μm)	流速: 1.0ml/min
柱温 : 40°C	波长:250nm
数据文件名: RC\$SMF-227 - 0-71/25-966-2 - zzp-2026051421p-rcqx-1-pH4.5jz-150mg10mg-jf75z-jxzs-P3.lcd	
方法文件名: RC\$SMF-227 - SMF-227-RC-FX274-250nm.lcm	
批处理文件名: RC\$SMF-227 - SMF-227-20260604-FX274.lcb	
样品瓶号 : 4-24	版本号:6.115
进样体积 : 10μl	实验者:xiechoajun
进样时间 : 2026/06/05 00:58:53	处理者:xiechoajun
处理时间 (V2) : 2026/06/05 10:10:58	
仪器型号: SHIMADZU LC-2050C(FX274)	

<色谱图>

mV

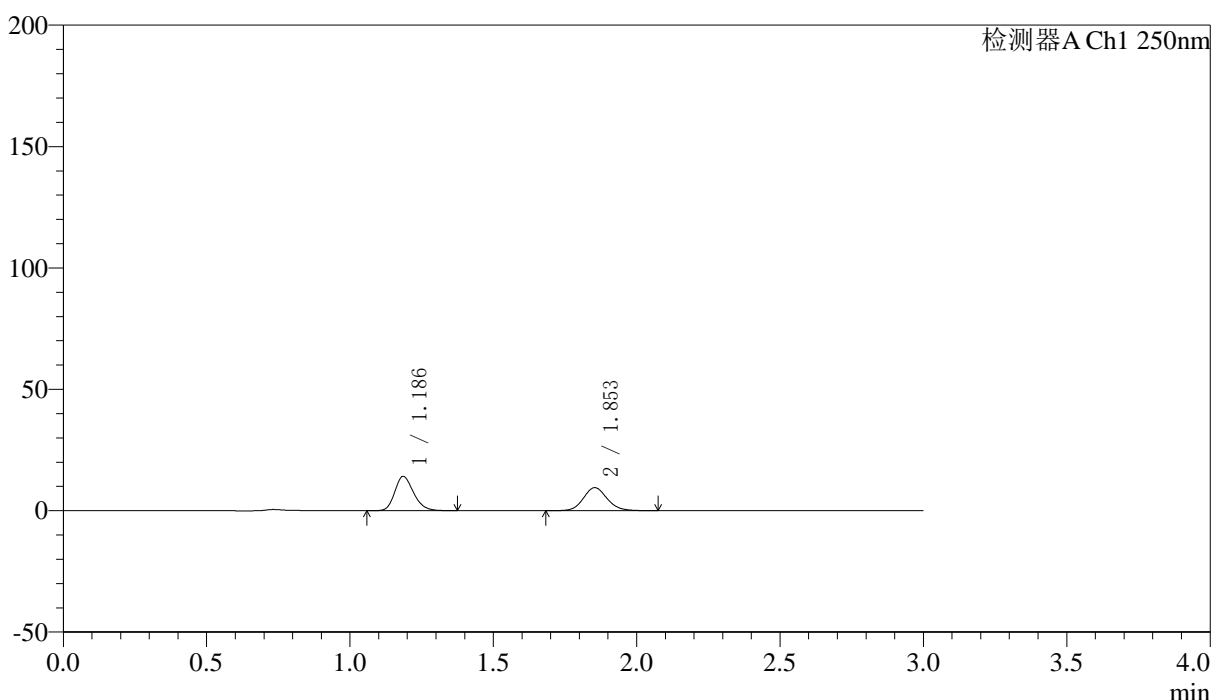

<峰表>

检测器A Ch1 250nm

峰号	保留时间	面积	面积%	高度	理论塔板数(USP)	拖尾因子	分离度(USP)
1	1.186	64721	54.143	14086	1573	1.218	--
2	1.853	54816	45.857	9496	2444	1.115	4.955
总计		119537	100.000	23582			



SMF-227

<样品信息>

色谱柱 : LP-C18(50*4.6mm,5μm)	流速: 1.0ml/min
柱温 : 40°C	波长:250nm
数据文件名: RC\$SMF-227 - 0-71/25-967-2 - zzp-2026051421p-rcqx-1-pH4.5jz-150mg10mg-jf75z-jxzs-P4.lcd	
方法文件名: RC\$SMF-227 - SMF-227-RC-FX274-250nm.lcm	
批处理文件名: RC\$SMF-227 - SMF-227-20260604-FX274.lcb	
样品瓶号 : 4-33	版本号:6.115
进样体积 : 10μl	实验者:xiechoajun
进样时间 : 2026/06/05 01:02:16	处理者:xiechoajun
处理时间 (V2) : 2026/06/05 10:11:01	
仪器型号: SHIMADZU LC-2050C(FX274)	

<色谱图>

mV

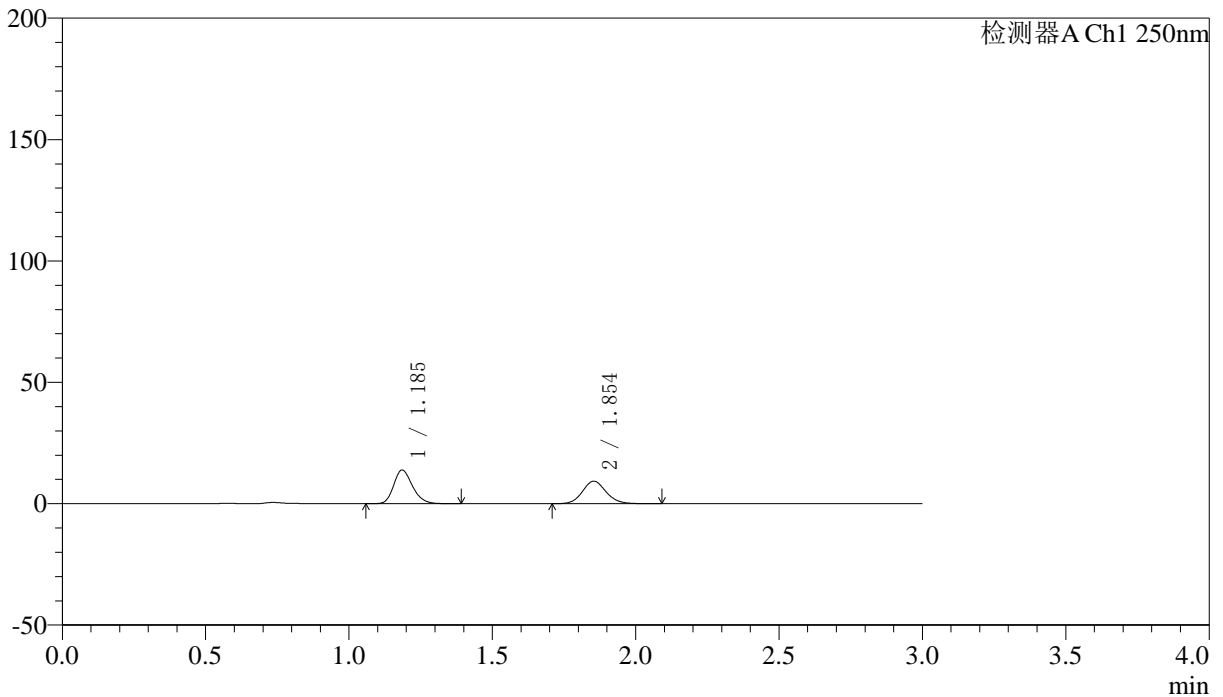

<峰表>

检测器A Ch1 250nm

峰号	保留时间	面积	面积%	高度	理论塔板数(USP)	拖尾因子	分离度(USP)
1	1.185	63663	54.360	13811	1569	1.221	--
2	1.854	53450	45.640	9268	2442	1.111	4.954
总计		117114	100.000	23079			



SMF-227

<样品信息>

色谱柱 : LP-C18(50*4.6mm,5μm)	流速: 1.0ml/min
柱温 : 40°C	波长:250nm
数据文件名: RC\$SMF-227 - 0-71/25-968-2 - zzp-2026051421p-rcqx-1-pH4.5jz-150mg10mg-jf75z-jxzs-P5.lcd	
方法文件名: RC\$SMF-227 - SMF-227-RC-FX274-250nm.lcm	
批处理文件名: RC\$SMF-227 - SMF-227-20260604-FX274.lcb	
样品瓶号 : 4-42	版本号:6.115
进样体积 : 10μl	实验者:xiechoajun
进样时间 : 2026/06/05 01:05:37	处理者:xiechoajun
处理时间 (V2) : 2026/06/05 10:11:03	
仪器型号: SHIMADZU LC-2050C(FX274)	

<色谱图>

mV

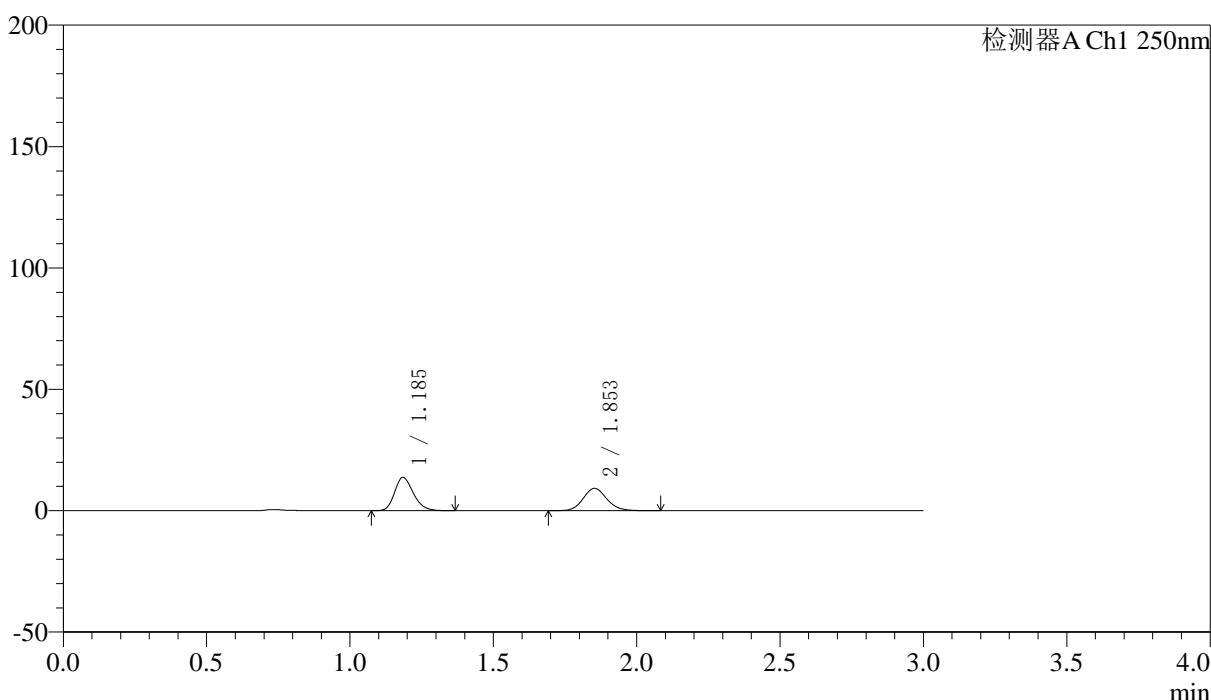

<峰表>

检测器A Ch1 250nm

峰号	保留时间	面积	面积%	高度	理论塔板数(USP)	拖尾因子	分离度(USP)
1	1.185	62619	54.160	13627	1576	1.222	--
2	1.853	53000	45.840	9191	2445	1.114	4.960
总计		115618	100.000	22818			



SMF-227

<样品信息>

色谱柱	: LP-C18(50*4.6mm,5μm)	流速	: 1.0ml/min
柱温	: 40°C	波长	: 250nm
数据文件名	: RC\$SMF-227 - 0-71/25-969-2 - zzp-2026051421p-rcqx-1-pH4.5jz-150mg10mg-jf75z-jxzs-P6.lcd		
方法文件名	: RC\$SMF-227 - SMF-227-RC-FX274-250nm.lcm		
批处理文件名	: RC\$SMF-227 - SMF-227-20260604-FX274.lcb		
样品瓶号	: 4-51	版本号	: 6.115
进样体积	: 10μl	实验者	: xiechaojun
进样时间	: 2026/06/05 01:09:00	处理者	: xiechaojun
处理时间 (V2)	: 2026/06/05 10:11:06		
仪器型号	: SHIMADZU LC-2050C(FX274)		

<色谱图>

mV

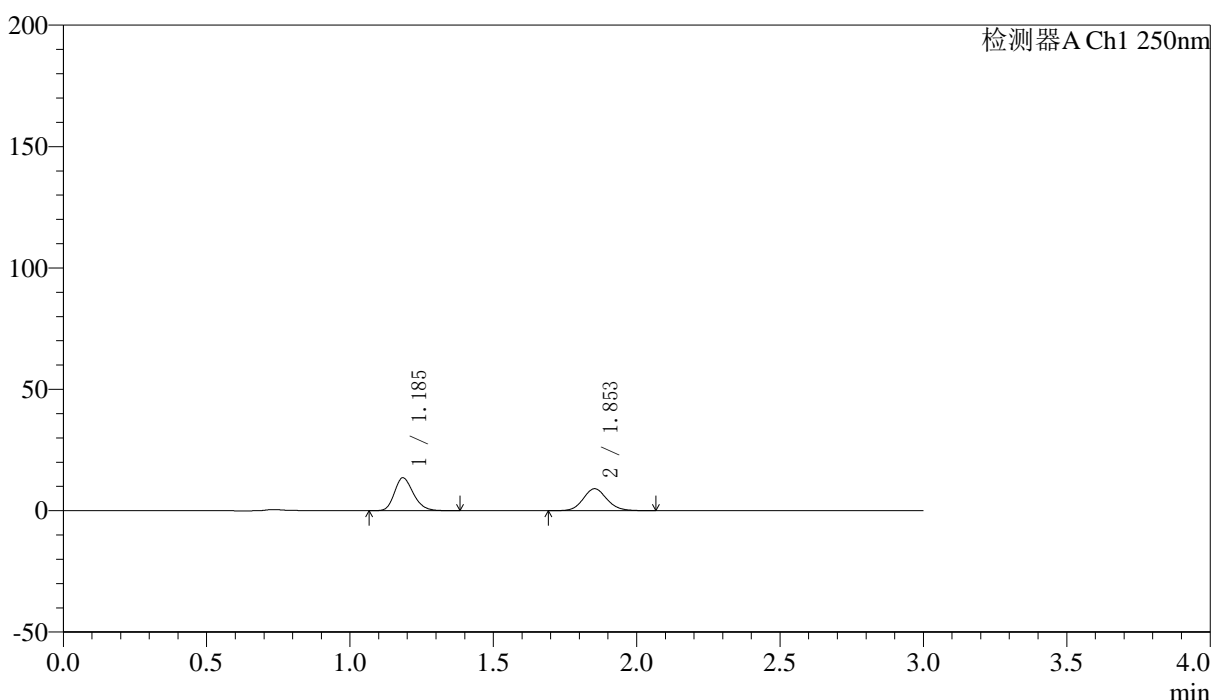

<峰表>

检测器A Ch1 250nm

峰号	保留时间	面积	面积%	高度	理论塔板数(USP)	拖尾因子	分离度(USP)
1	1.185	62328	54.472	13461	1555	1.218	--
2	1.853	52095	45.528	9034	2431	1.110	4.940
总计		114423	100.000	22495			



SMF-227

<样品信息>

色谱柱 : LP-C18(50*4.6mm,5μm) 流速: 1.0ml/min
 柱温 : 40°C 波长:250nm
 数据文件名: RC\$SMF-227 - 0-71/25-970-2 - zzp-2026051421p-rcqx-1-pH4.5jz-150mg10mg-jf75z-dz2-1.lcd
 方法文件名: RC\$SMF-227 - SMF-227-RC-FX274-250nm.lcm
 批处理文件名: RC\$SMF-227 - SMF-227-20260604-FX274.lcb
 样品瓶号 : 3-27 版本号:6.115
 进样体积 : 10μl 实验者:xiechoajun
 进样时间 : 2026/06/05 01:12:22 处理者:xiechoajun
 处理时间 (V2) : 2026/06/05 10:11:09
 仪器型号: SHIMADZU LC-2050C(FX274)

<色谱图>

mV

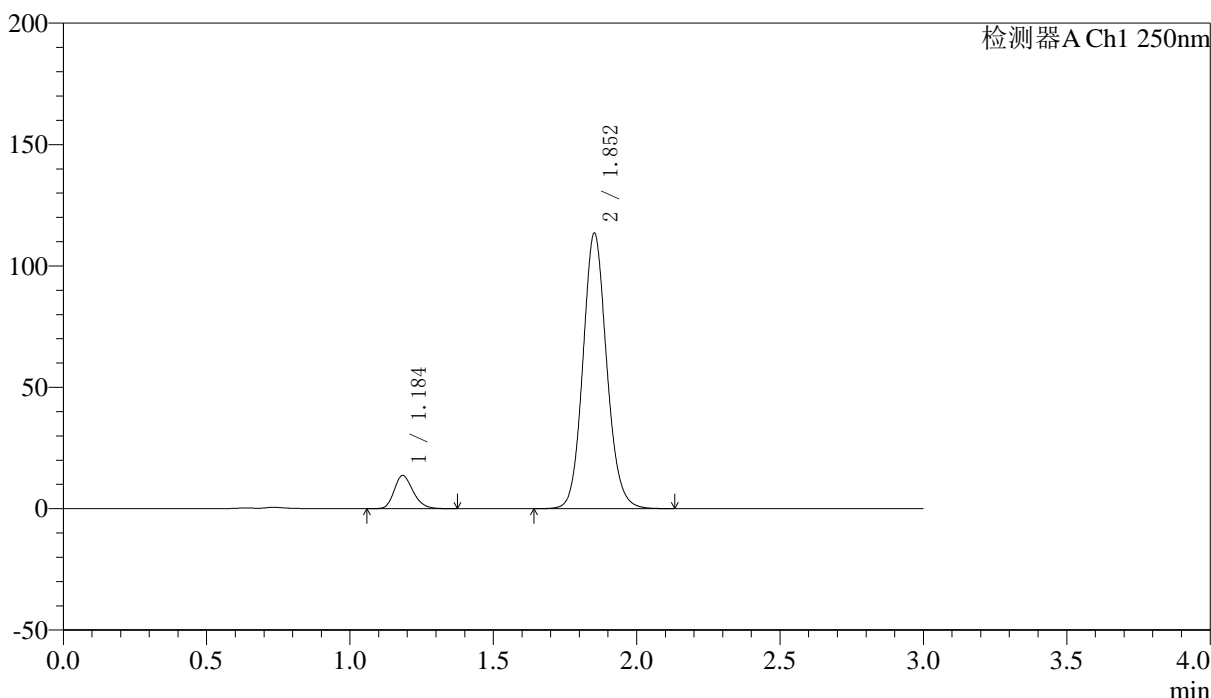

<峰表>

检测器A Ch1 250nm

峰号	保留时间	面积	面积%	高度	理论塔板数(USP)	拖尾因子	分离度(USP)
1	1.184	62889	8.755	13571	1548	1.229	--
2	1.852	655399	91.245	113122	2433	1.112	4.942
总计		718288	100.000	126693			

〈样品信息〉

色谱柱 : LP-C18(50*4.6mm,5 μ m) 流速: 1.0ml/min
 柱温 : 40 $^{\circ}$ C 波长:250nm
 数据文件名: RC\$SMF-227 - 0-71/25-971-2 - zzp-2026051421p-rcqx-1-pH4.5jz-150mg10mg-jf75z-dz2-2.lcd
 方法文件名: RC\$SMF-227 - SMF-227-RC-FX274-250nm.lcm
 批处理文件名: RC\$SMF-227 - SMF-227-20260604-FX274.lcb
 样品瓶号 : 3-27
 进样体积 : 10 μ l 版本号:6.115
 进样时间 : 2026/06/05 01:15:43 实验者:xiechoajun
 处理时间(V2) : 2026/06/05 10:11:11 处理者:xiechoajun
 仪器型号: SHIMADZU LC-2050C(FX274)

〈色谱图〉

mV

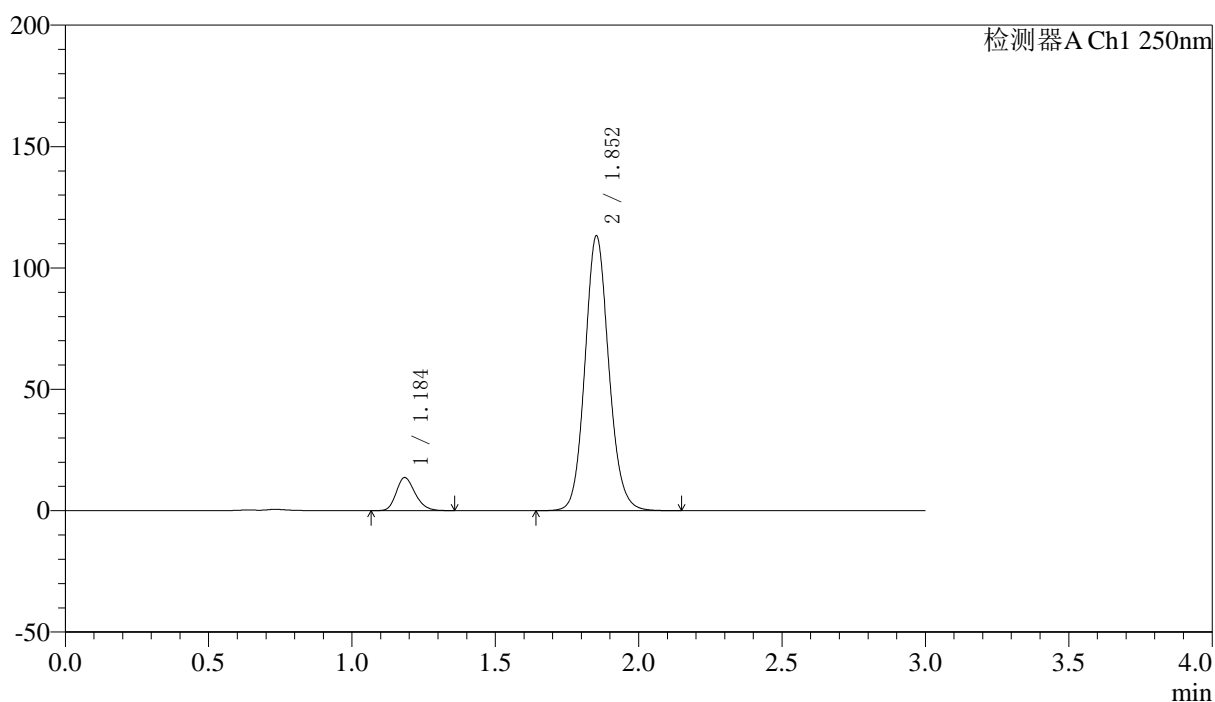

〈峰表〉

检测器A Ch1 250nm

峰号	保留时间	面积	面积%	高度	理论塔板数(USP)	拖尾因子	分离度(USP)
1	1.184	62854	8.746	13531	1545	1.223	--
2	1.852	655780	91.254	112953	2423	1.112	4.934
总计		718634	100.000	126483			



SMF-227

<样品信息>

色谱柱	: LP-C18(50*4.6mm,5μm)	流速	: 1.0ml/min
柱温	: 40°C	波长	: 250nm
数据文件名	: RC\$SMF-227 - 0-71/25-972-2 - zzp-2026051421p-rcqx-2-pH4.5jz-150mg10mg-jf75z-rj.lcd		
方法文件名	: RC\$SMF-227 - SMF-227-RC-FX274-250nm.lcm		
批处理文件名	: RC\$SMF-227 - SMF-227-20260604-FX274.lcb		
样品瓶号	: 1-9	版本号	: 6.115
进样体积	: 10μl	实验者	: xiechaojun
进样时间	: 2026/06/05 01:19:07	处理者	: xiechaojun
处理时间 (V2)	: 2026/06/05 10:11:14		
仪器型号	: SHIMADZU LC-2050C(FX274)		

<色谱图>

mV

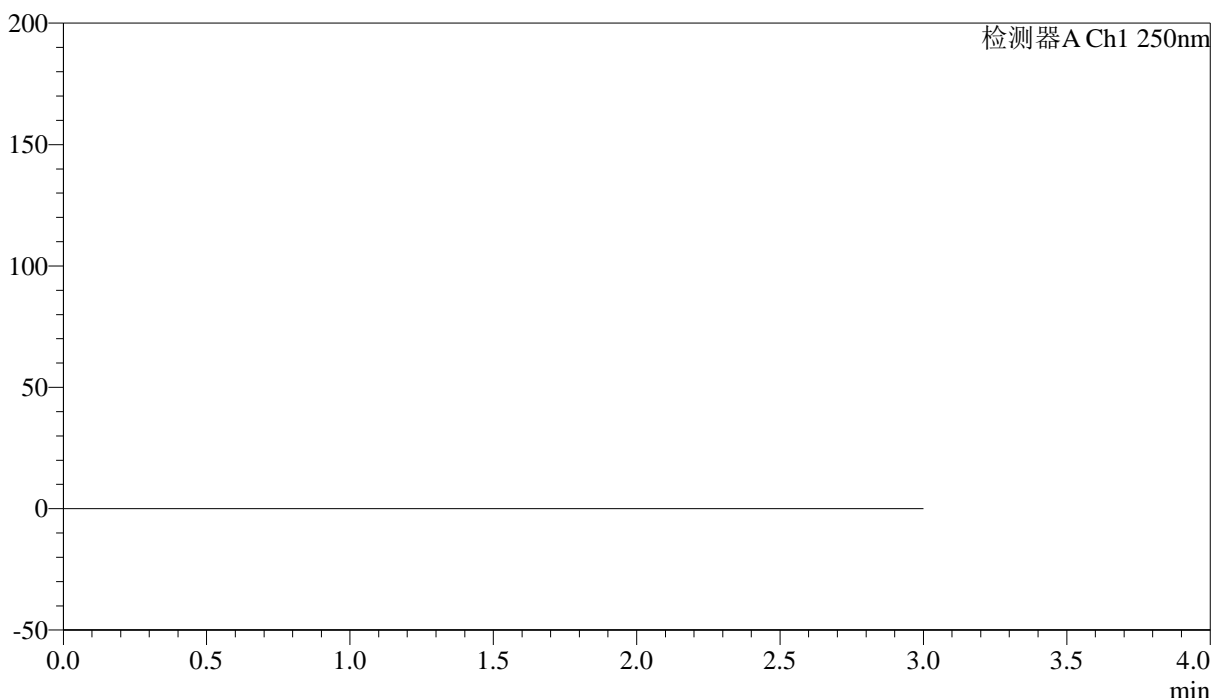

<峰表>

检测器A Ch1 250nm

峰号	保留时间	面积	面积%	高度	理论塔板数(USP)	拖尾因子	分离度(USP)
总计							

〈样品信息〉

色谱柱 : LP-C18(50*4.6mm,5 μ m) 流速: 1.0ml/min
 柱温 : 40 $^{\circ}$ C 波长:250nm
 数据文件名: RC\$SMF-227 - 0-71/25-973-2 - zzp-2026051421p-rcqx-2-pH4.5jz-150mg10mg-jf75z-dz1-1.lcd
 方法文件名: RC\$SMF-227 - SMF-227-RC-FX274-250nm.lcm
 批处理文件名: RC\$SMF-227 - SMF-227-20260604-FX274.lcb
 样品瓶号 : 1-18
 进样体积 : 10 μ l 版本号:6.115
 进样时间 : 2026/06/05 01:22:31 实验者:xiechoajun
 处理时间(V2) : 2026/06/05 10:11:17 处理者:xiechoajun
 仪器型号: SHIMADZU LC-2050C(FX274)

〈色谱图〉

mV

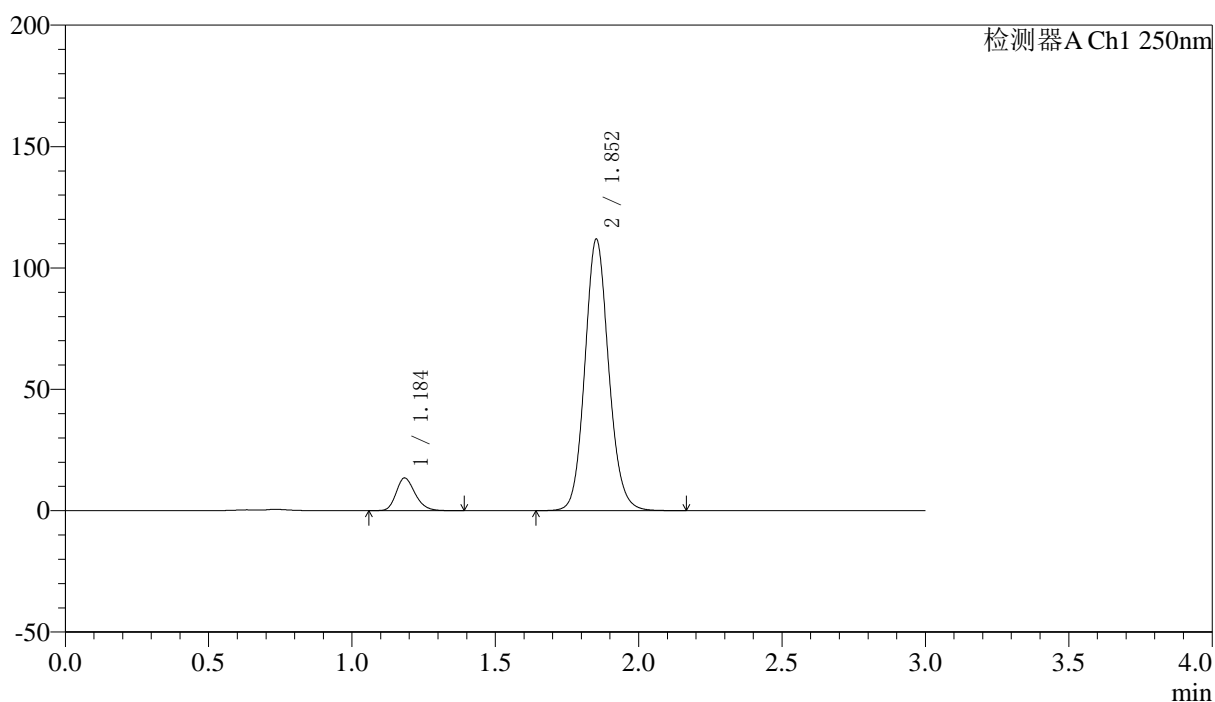

〈峰表〉

检测器A Ch1 250nm

峰号	保留时间	面积	面积%	高度	理论塔板数(USP)	拖尾因子	分离度(USP)
1	1.184	62031	8.746	13364	1543	1.228	--
2	1.852	647252	91.254	111462	2427	1.112	4.935
总计		709284	100.000	124826			



SMF-227

<样品信息>

色谱柱 : LP-C18(50*4.6mm,5μm)	流速: 1.0ml/min
柱温 : 40°C	波长:250nm
数据文件名: RC\$SMF-227 - 0-71/25-974-2 - zzp-2026051421p-rcqx-2-pH4.5jz-150mg10mg-jf75z-dz1-2.lcd	
方法文件名: RC\$SMF-227 - SMF-227-RC-FX274-250nm.lcm	
批处理文件名: RC\$SMF-227 - SMF-227-20260604-FX274.lcb	
样品瓶号 : 1-18	版本号:6.115
进样体积 : 10μl	实验者:xiechoajun
进样时间 : 2026/06/05 01:25:54	处理者:xiechoajun
处理时间 (V2) : 2026/06/05 10:11:19	
仪器型号: SHIMADZU LC-2050C(FX274)	

<色谱图>

mV

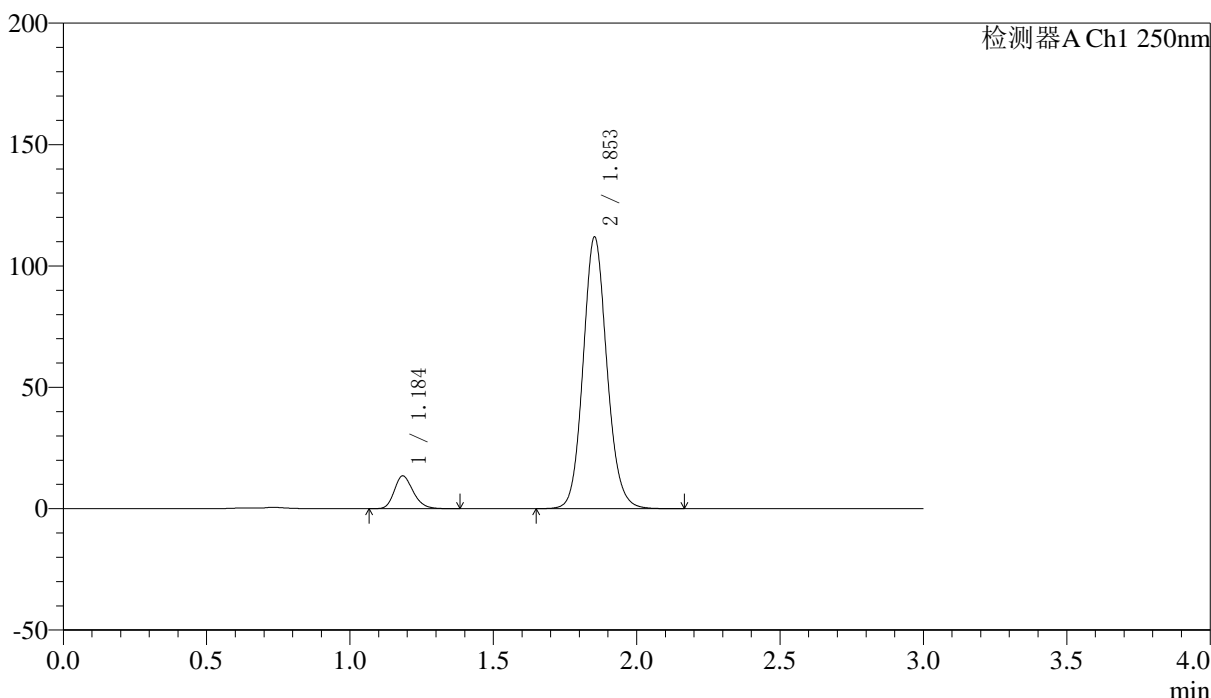

<峰表>

检测器A Ch1 250nm

峰号	保留时间	面积	面积%	高度	理论塔板数(USP)	拖尾因子	分离度(USP)
1	1.184	62155	8.762	13381	1549	1.222	--
2	1.853	647239	91.238	111744	2431	1.111	4.943
总计		709394	100.000	125125			



SMF-227

<样品信息>

色谱柱 : LP-C18(50*4.6mm,5μm)	流速: 1.0ml/min
柱温 : 40°C	波长:250nm
数据文件名: RC\$SMF-227 - 0-71/25-975-2 - zzp-2026051421p-rcqx-2-pH4.5jz-150mg10mg-jf75z-dz1-3.lcd	
方法文件名: RC\$SMF-227 - SMF-227-RC-FX274-250nm.lcm	
批处理文件名: RC\$SMF-227 - SMF-227-20260604-FX274.lcb	
样品瓶号 : 1-18	版本号:6.115
进样体积 : 10μl	实验者:xiechoajun
进样时间 : 2026/06/05 01:29:17	处理者:xiechoajun
处理时间 (V2) : 2026/06/05 10:11:22	
仪器型号: SHIMADZU LC-2050C(FX274)	

<色谱图>

mV

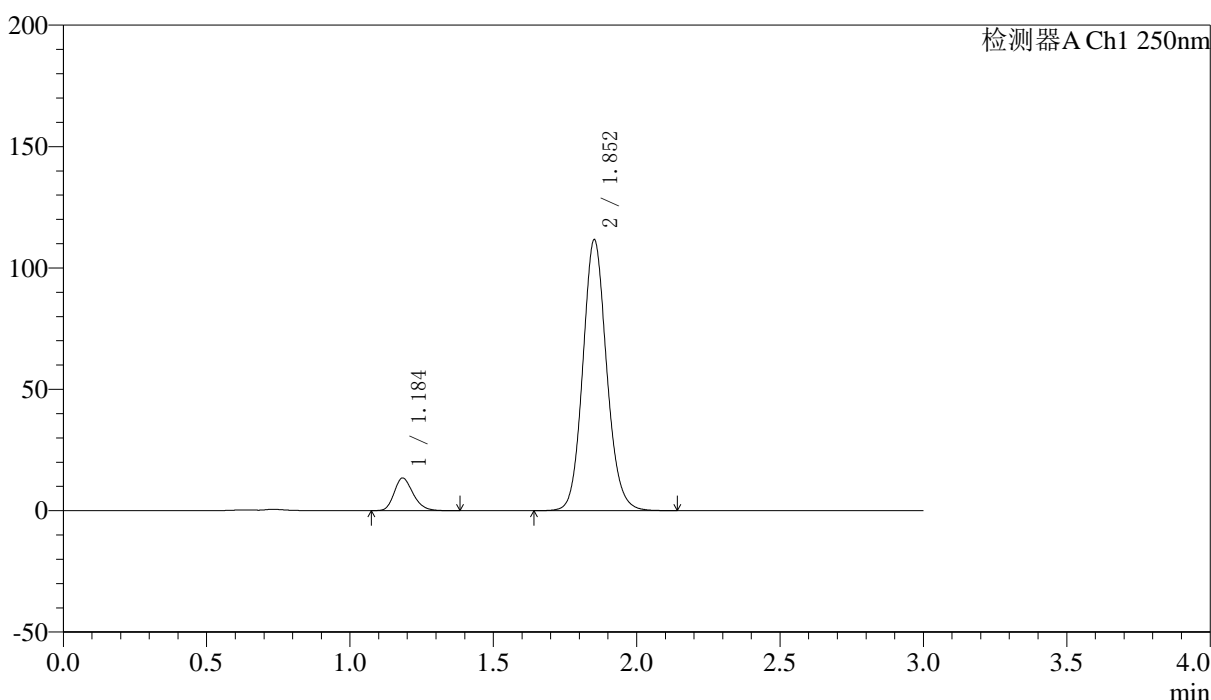

<峰表>

检测器A Ch1 250nm

峰号	保留时间	面积	面积%	高度	理论塔板数(USP)	拖尾因子	分离度(USP)
1	1.184	61945	8.746	13352	1543	1.228	--
2	1.852	646356	91.254	111246	2423	1.112	4.932
总计		708301	100.000	124598			



SMF-227

<样品信息>

色谱柱 : LP-C18(50*4.6mm,5μm)	流速: 1.0ml/min
柱温 : 40°C	波长:250nm
数据文件名: RC\$SMF-227 - 0-71/25-976-2 - zzp-2026051421p-rcqx-2-pH4.5jz-150mg10mg-jf75z-dz1-4.lcd	
方法文件名: RC\$SMF-227 - SMF-227-RC-FX274-250nm.lcm	
批处理文件名: RC\$SMF-227 - SMF-227-20260604-FX274.lcb	
样品瓶号 : 1-18	版本号:6.115
进样体积 : 10μl	实验者:xiechoajun
进样时间 : 2026/06/05 01:32:40	处理者:xiechoajun
处理时间 (V2) : 2026/06/05 10:11:25	
仪器型号: SHIMADZU LC-2050C(FX274)	

<色谱图>

mV

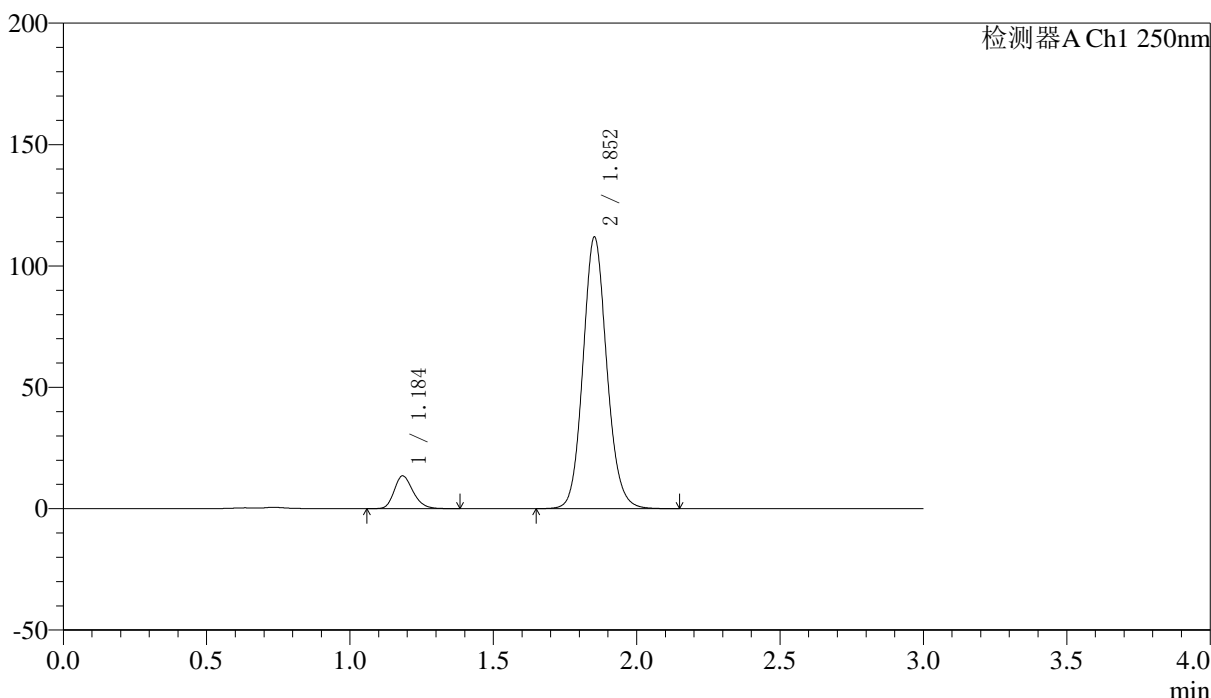

<峰表>

检测器A Ch1 250nm

峰号	保留时间	面积	面积%	高度	理论塔板数(USP)	拖尾因子	分离度(USP)
1	1.184	62178	8.766	13408	1551	1.227	--
2	1.852	647095	91.234	111616	2430	1.112	4.944
总计		709273	100.000	125024			



SMF-227

<样品信息>

色谱柱	: LP-C18(50*4.6mm,5μm)	流速	: 1.0ml/min
柱温	: 40°C	波长	: 250nm
数据文件名	: RC\$SMF-227 - 0-71/25-977-2 - zzp-2026051421p-rcqx-2-pH4.5jz-150mg10mg-jf75z-dz1-5.lcd		
方法文件名	: RC\$SMF-227 - SMF-227-RC-FX274-250nm.lcm		
批处理文件名	: RC\$SMF-227 - SMF-227-20260604-FX274.lcb		
样品瓶号	: 1-18	版本号	: 6.115
进样体积	: 10μl	实验者	: xiechaojun
进样时间	: 2026/06/05 01:36:03	处理者	: xiechaojun
处理时间 (V2)	: 2026/06/05 10:11:28		
仪器型号	: SHIMADZU LC-2050C(FX274)		

<色谱图>

mV

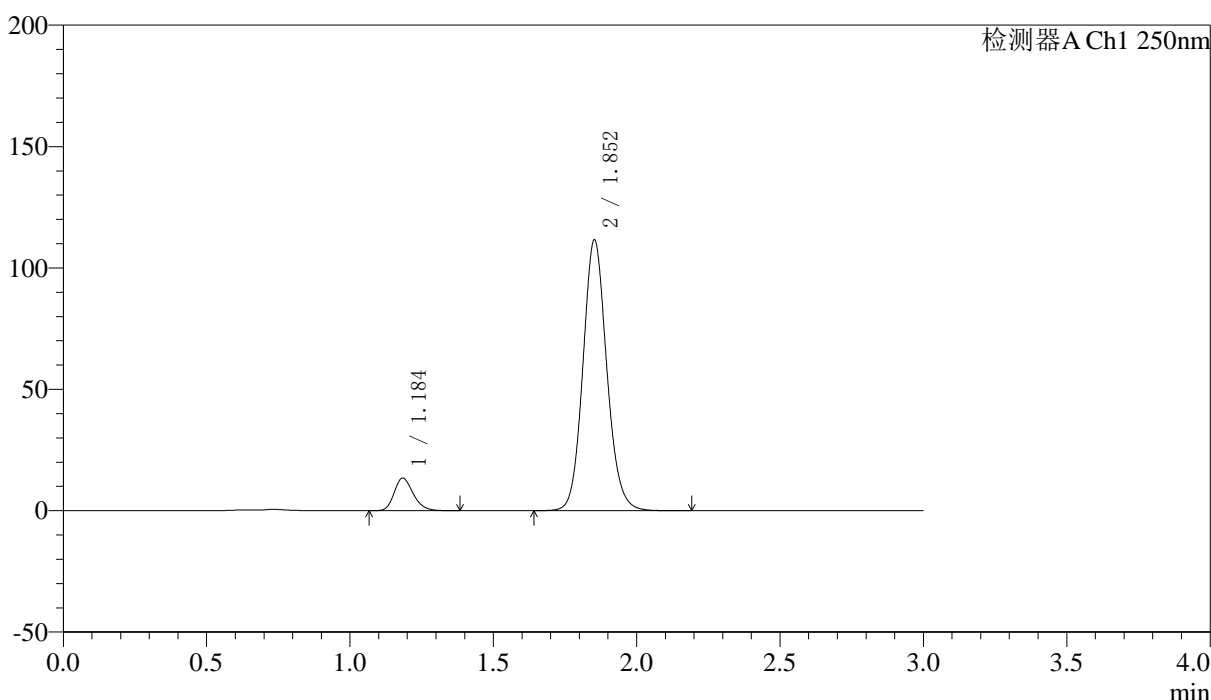

<峰表>

检测器A Ch1 250nm

峰号	保留时间	面积	面积%	高度	理论塔板数(USP)	拖尾因子	分离度(USP)
1	1.184	62128	8.763	13334	1537	1.225	--
2	1.852	646823	91.237	111275	2420	1.112	4.926
总计		708951	100.000	124610			



SMF-227

<样品信息>

色谱柱 : LP-C18(50*4.6mm,5μm) 流速: 1.0ml/min
 柱温 : 40°C 波长:250nm
 数据文件名: RC\$SMF-227 - 0-71/25-978-2 - zzp-2026051421p-rcqx-2-pH4.5jz-150mg10mg-jf75z-5min-P1.lcd
 方法文件名: RC\$SMF-227 - SMF-227-RC-FX274-250nm.lcm
 批处理文件名: RC\$SMF-227 - SMF-227-20260604-FX274.lcb
 样品瓶号 : 1-1 版本号:6.115
 进样体积 : 10μl 实验者:xiechoajun
 进样时间 : 2026/06/05 01:39:25 处理者:xiechoajun
 处理时间 (V2) : 2026/06/05 10:11:30
 仪器型号: SHIMADZU LC-2050C(FX274)

<色谱图>

mV

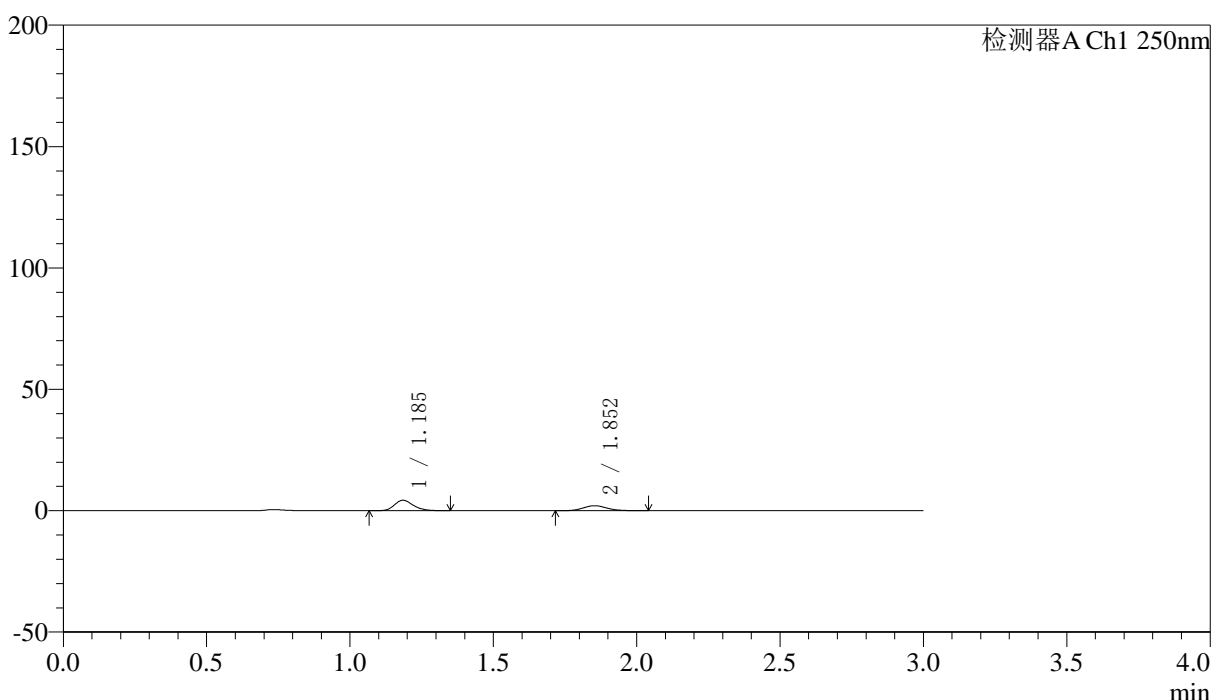

<峰表>

检测器A Ch1 250nm

峰号	保留时间	面积	面积%	高度	理论塔板数(USP)	拖尾因子	分离度(USP)
1	1.185	19660	62.591	4260	1571	1.230	--
2	1.852	11751	37.409	2048	2432	1.120	4.951
总计		31411	100.000	6308			



SMF-227

<样品信息>

色谱柱	: LP-C18(50*4.6mm,5μm)	流速	: 1.0ml/min
柱温	: 40°C	波长	: 250nm
数据文件名	: RC\$SMF-227 - 0-71/25-979-2 - zzp-2026051421p-rcqx-2-pH4.5jz-150mg10mg-jf75z-5min-P2.lcd		
方法文件名	: RC\$SMF-227 - SMF-227-RC-FX274-250nm.lcm		
批处理文件名	: RC\$SMF-227 - SMF-227-20260604-FX274.lcb		
样品瓶号	: 1-10	版本号	: 6.115
进样体积	: 10μl	实验者	: xiechaojun
进样时间	: 2026/06/05 01:42:48	处理者	: xiechaojun
处理时间 (V2)	: 2026/06/05 10:11:33		
仪器型号	: SHIMADZU LC-2050C(FX274)		

<色谱图>

mV

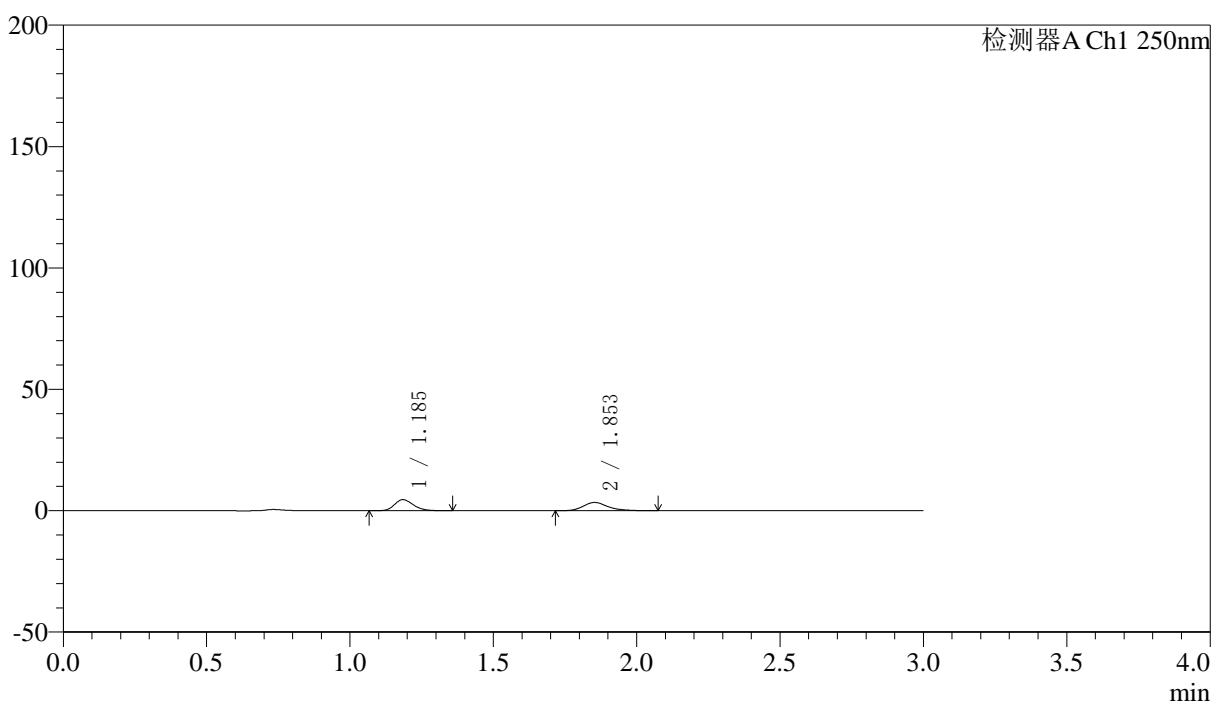

<峰表>

检测器A Ch1 250nm

峰号	保留时间	面积	面积%	高度	理论塔板数(USP)	拖尾因子	分离度(USP)
1	1.185	21032	50.557	4536	1556	1.231	--
2	1.853	20569	49.443	3396	2300	1.245	4.866
总计		41601	100.000	7933			



SMF-227

<样品信息>

色谱柱	: LP-C18(50*4.6mm,5μm)	流速	: 1.0ml/min
柱温	: 40°C	波长	: 250nm
数据文件名	: RC\$SMF-227 - 0-71/25-980-2 - zzp-2026051421p-rcqx-2-pH4.5jz-150mg10mg-jf75z-5min-P3.lcd		
方法文件名	: RC\$SMF-227 - SMF-227-RC-FX274-250nm.lcm		
批处理文件名	: RC\$SMF-227 - SMF-227-20260604-FX274.lcb		
样品瓶号	: 1-19	版本号	: 6.115
进样体积	: 10μl	实验者	: xiechaojun
进样时间	: 2026/06/05 01:46:09	处理者	: xiechaojun
处理时间 (V2)	: 2026/06/05 10:11:35		
仪器型号	: SHIMADZU LC-2050C(FX274)		

<色谱图>

mV

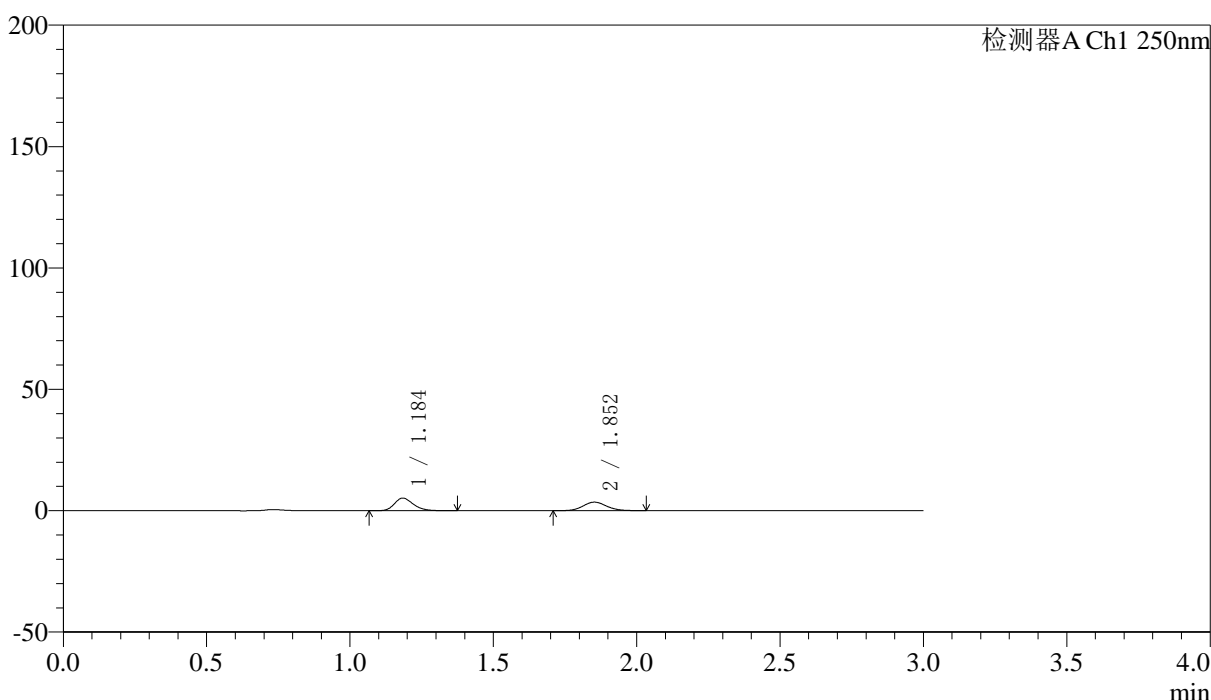

<峰表>

检测器A Ch1 250nm

峰号	保留时间	面积	面积%	高度	理论塔板数(USP)	拖尾因子	分离度(USP)
1	1.184	23984	54.089	5162	1560	1.238	--
2	1.852	20358	45.911	3521	2429	1.118	4.944
总计		44342	100.000	8683			



SMF-227

<样品信息>

色谱柱 : LP-C18(50*4.6mm,5μm)	流速: 1.0ml/min
柱温 : 40°C	波长:250nm
数据文件名: RC\$SMF-227 - 0-71/25-981-2 - zzp-2026051421p-rcqx-2-pH4.5jz-150mg10mg-jf75z-5min-P4.lcd	
方法文件名: RC\$SMF-227 - SMF-227-RC-FX274-250nm.lcm	
批处理文件名: RC\$SMF-227 - SMF-227-20260604-FX274.lcb	
样品瓶号 : 1-28	版本号:6.115
进样体积 : 10μl	实验者:xiechoajun
进样时间 : 2026/06/05 01:49:31	处理者:xiechoajun
处理时间 (V2) : 2026/06/05 10:11:38	
仪器型号: SHIMADZU LC-2050C(FX274)	

<色谱图>

mV

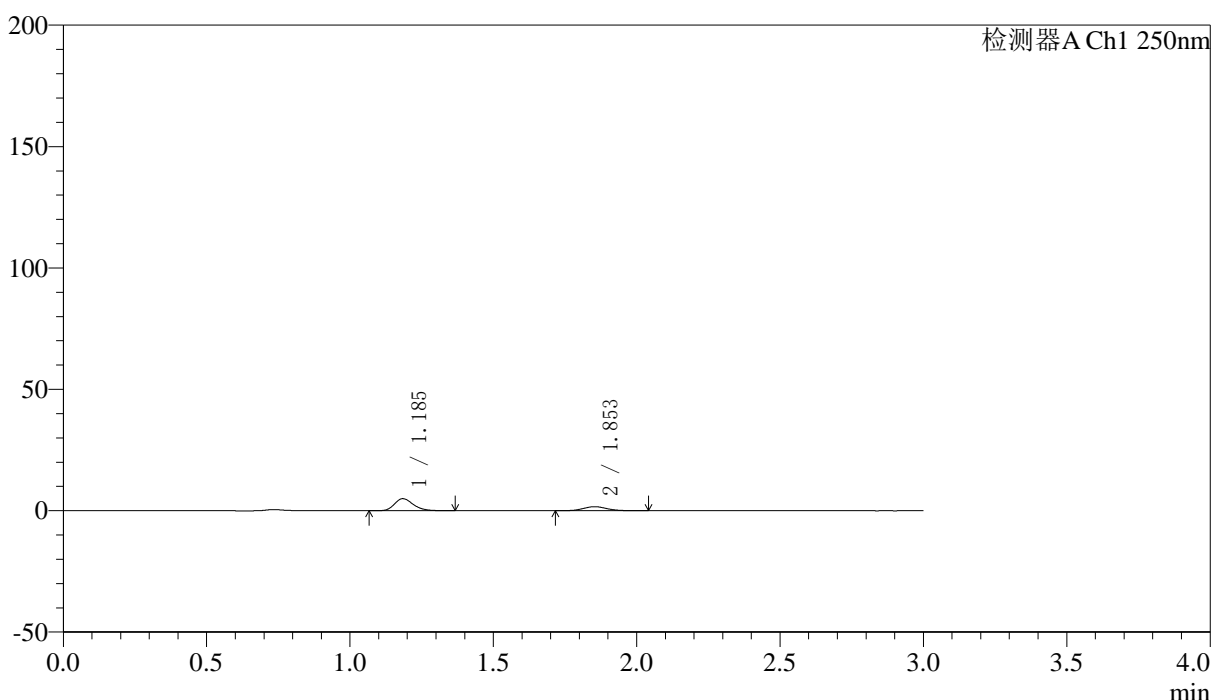

<峰表>

检测器A Ch1 250nm

峰号	保留时间	面积	面积%	高度	理论塔板数(USP)	拖尾因子	分离度(USP)
1	1.185	22865	70.377	4937	1561	1.236	--
2	1.853	9624	29.623	1669	2437	1.090	4.949
总计		32490	100.000	6606			



SMF-227

<样品信息>

色谱柱	: LP-C18(50*4.6mm,5μm)	流速	: 1.0ml/min
柱温	: 40°C	波长	: 250nm
数据文件名	: RC\$SMF-227 - 0-71/25-982-2 - zzp-2026051421p-rcqx-2-pH4.5jz-150mg10mg-jf75z-5min-P5.lcd		
方法文件名	: RC\$SMF-227 - SMF-227-RC-FX274-250nm.lcm		
批处理文件名	: RC\$SMF-227 - SMF-227-20260604-FX274.lcb		
样品瓶号	: 1-37	版本号	: 6.115
进样体积	: 10μl	实验者	: xiechaojun
进样时间	: 2026/06/05 01:52:52	处理者	: xiechaojun
处理时间 (V2)	: 2026/06/05 10:11:41		
仪器型号	: SHIMADZU LC-2050C(FX274)		

<色谱图>

mV

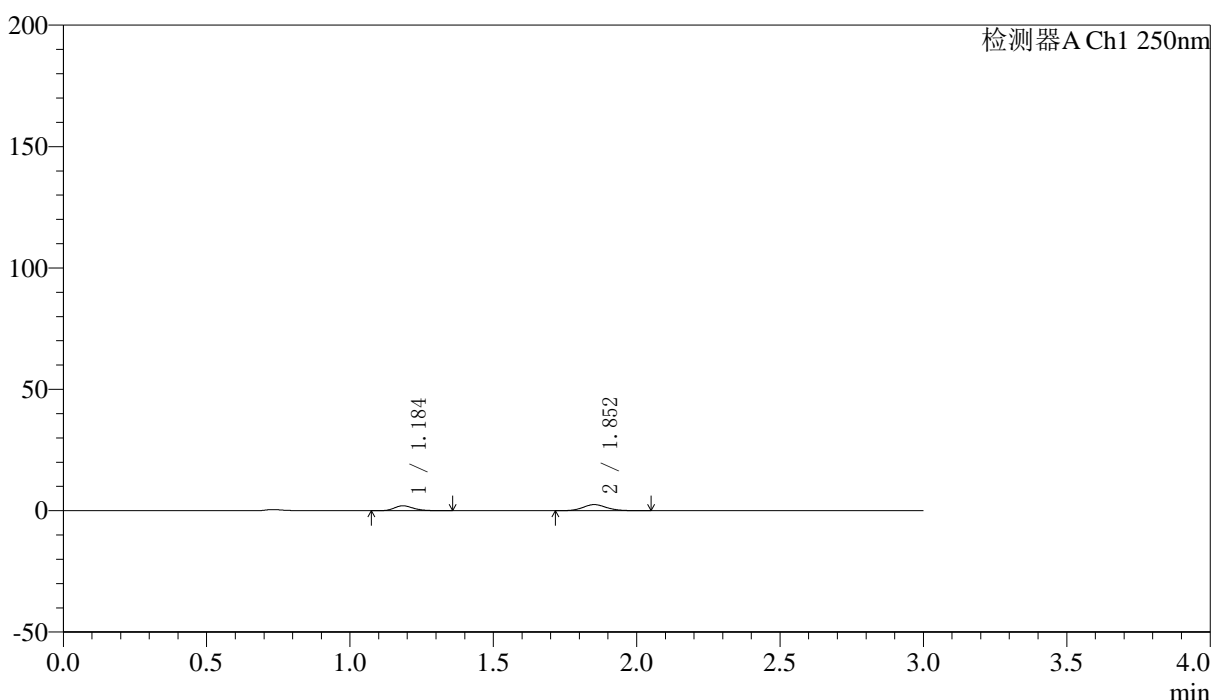

<峰表>

检测器A Ch1 250nm

峰号	保留时间	面积	面积%	高度	理论塔板数(USP)	拖尾因子	分离度(USP)
1	1.184	9410	39.599	2014	1555	1.229	--
2	1.852	14353	60.401	2493	2448	1.112	4.947
总计		23763	100.000	4507			



SMF-227

<样品信息>

色谱柱	: LP-C18(50*4.6mm,5μm)	流速	: 1.0ml/min
柱温	: 40°C	波长	: 250nm
数据文件名	: RC\$SMF-227 - 0-71/25-983-2 - zzp-2026051421p-rcqx-2-pH4.5jz-150mg10mg-jf75z-5min-P6.lcd		
方法文件名	: RC\$SMF-227 - SMF-227-RC-FX274-250nm.lcm		
批处理文件名	: RC\$SMF-227 - SMF-227-20260604-FX274.lcb		
样品瓶号	: 1-46	版本号	: 6.115
进样体积	: 10μl	实验者	: xiechaojun
进样时间	: 2026/06/05 01:56:13	处理者	: xiechaojun
处理时间 (V2)	: 2026/06/05 10:11:43		
仪器型号	: SHIMADZU LC-2050C(FX274)		

<色谱图>

mV

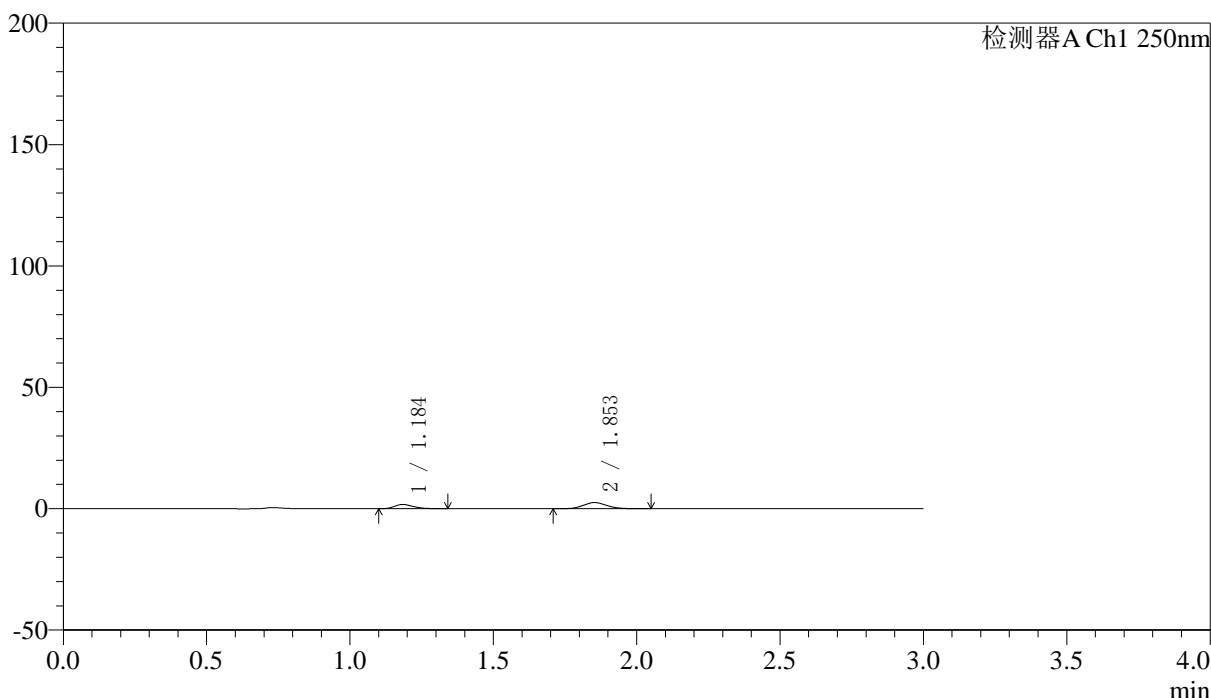

<峰表>

检测器A Ch1 250nm

峰号	保留时间	面积	面积%	高度	理论塔板数(USP)	拖尾因子	分离度(USP)
1	1.184	8013	35.608	1738	1553	1.258	--
2	1.853	14491	64.392	2524	2429	1.118	4.941
总计		22503	100.000	4262			



SMF-227

<样品信息>

色谱柱	: LP-C18(50*4.6mm,5μm)	流速	: 1.0ml/min
柱温	: 40°C	波长	: 250nm
数据文件名	: RC\$SMF-227 - 0-71/25-984-2 - zzp-2026051421p-rcqx-2-pH4.5jz-150mg10mg-jf75z-10min-P1.lcd		
方法文件名	: RC\$SMF-227 - SMF-227-RC-FX274-250nm.lcm		
批处理文件名	: RC\$SMF-227 - SMF-227-20260604-FX274.lcb		
样品瓶号	: 1-2	版本号	: 6.115
进样体积	: 10μl	实验者	: xiechaojun
进样时间	: 2026/06/05 01:59:36	处理者	: xiechaojun
处理时间 (V2)	: 2026/06/05 10:11:46		
仪器型号	: SHIMADZU LC-2050C(FX274)		

<色谱图>

mV

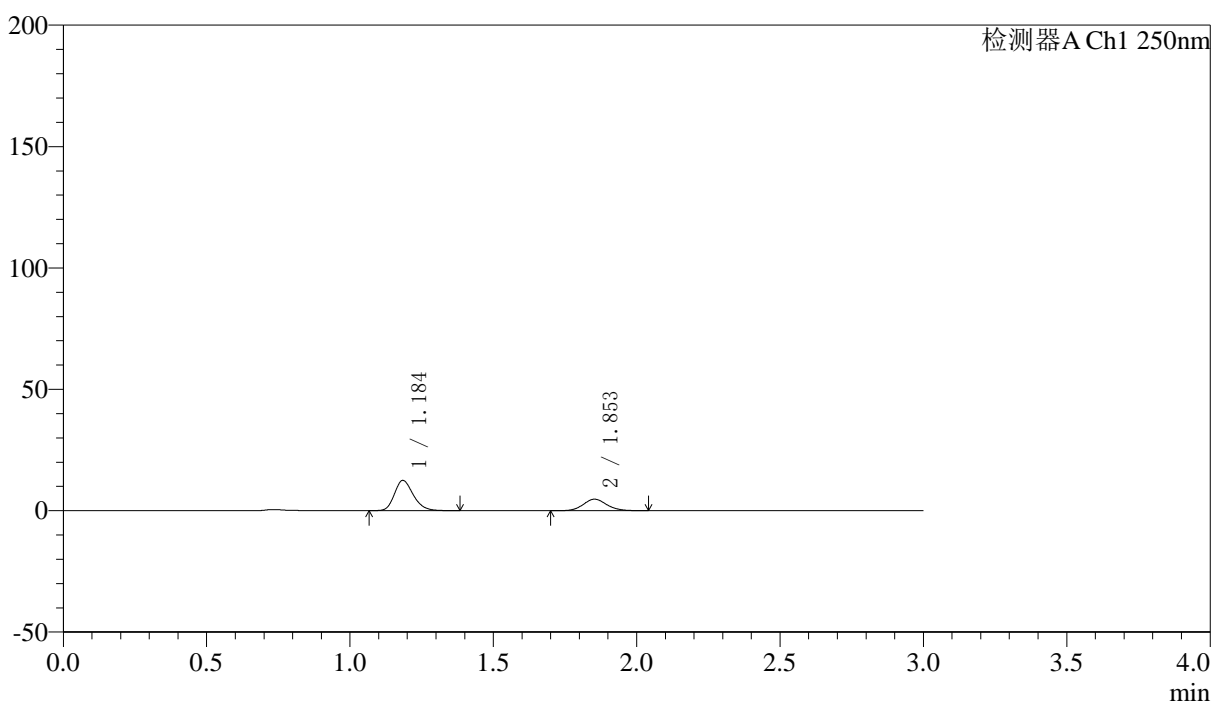

<峰表>

检测器A Ch1 250nm

峰号	保留时间	面积	面积%	高度	理论塔板数(USP)	拖尾因子	分离度(USP)
1	1.184	57215	67.860	12341	1560	1.225	--
2	1.853	27098	32.140	4719	2443	1.106	4.952
总计		84313	100.000	17060			



SMF-227

<样品信息>

色谱柱	: LP-C18(50*4.6mm,5μm)	流速	: 1.0ml/min
柱温	: 40°C	波长	: 250nm
数据文件名	: RC\$SMF-227 - 0-71/25-985-2 - zzp-2026051421p-rcqx-2-pH4.5jz-150mg10mg-jf75z-10min-P2.lcd		
方法文件名	: RC\$SMF-227 - SMF-227-RC-FX274-250nm.lcm		
批处理文件名	: RC\$SMF-227 - SMF-227-20260604-FX274.lcb		
样品瓶号	: 1-11	版本号	: 6.115
进样体积	: 10μl	实验者	: xiechaojun
进样时间	: 2026/06/05 02:02:57	处理者	: xiechaojun
处理时间 (V2)	: 2026/06/05 10:11:49		
仪器型号	: SHIMADZU LC-2050C(FX274)		

<色谱图>

mV

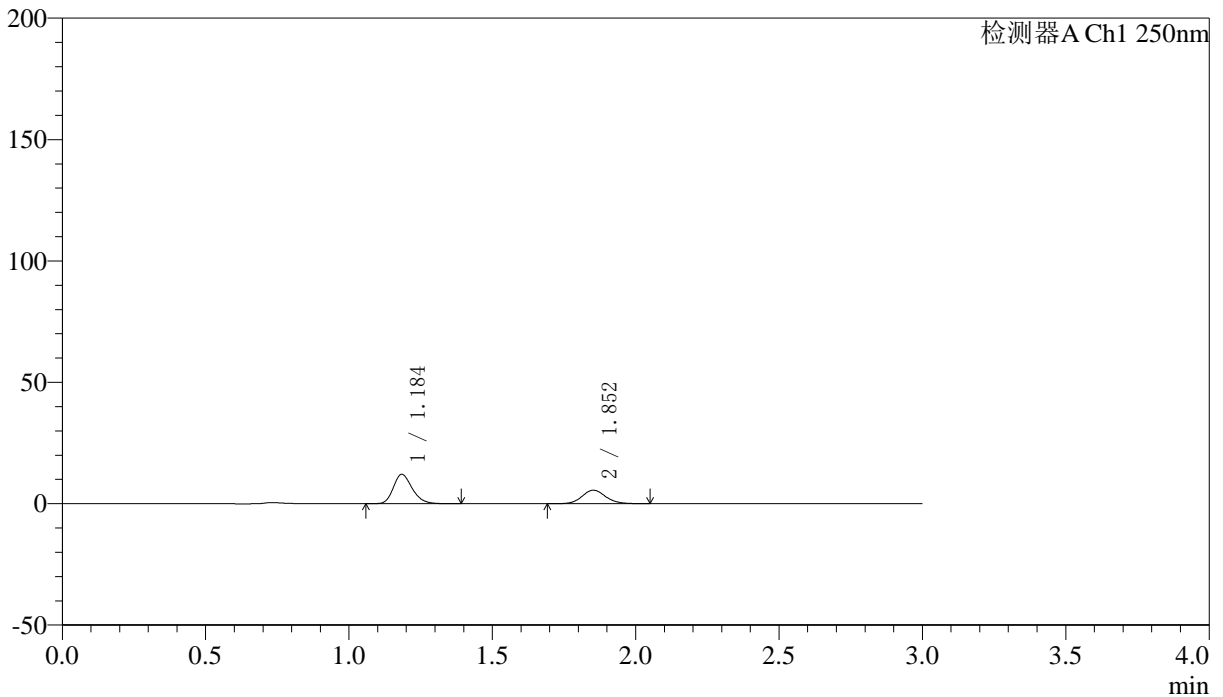

<峰表>

检测器A Ch1 250nm

峰号	保留时间	面积	面积%	高度	理论塔板数(USP)	拖尾因子	分离度(USP)
1	1.184	55621	63.494	11994	1565	1.227	--
2	1.852	31980	36.506	5535	2438	1.109	4.953
总计		87602	100.000	17529			



SMF-227

<样品信息>

色谱柱 : LP-C18(50*4.6mm,5μm) 流速: 1.0ml/min
 柱温 : 40°C 波长:250nm
 数据文件名: RC\$SMF-227 - 0-71/25-986-2 - zzp-2026051421p-rcqx-2-pH4.5jz-150mg10mg-jf75z-10min-P3.lcd
 方法文件名: RC\$SMF-227 - SMF-227-RC-FX274-250nm.lcm
 批处理文件名: RC\$SMF-227 - SMF-227-20260604-FX274.lcb
 样品瓶号 : 1-20 版本号:6.115
 进样体积 : 10μl 实验者:xiechoajun
 进样时间 : 2026/06/05 02:06:19 处理者:xiechoajun
 处理时间 (V2) : 2026/06/05 10:11:51
 仪器型号: SHIMADZU LC-2050C(FX274)

<色谱图>

mV

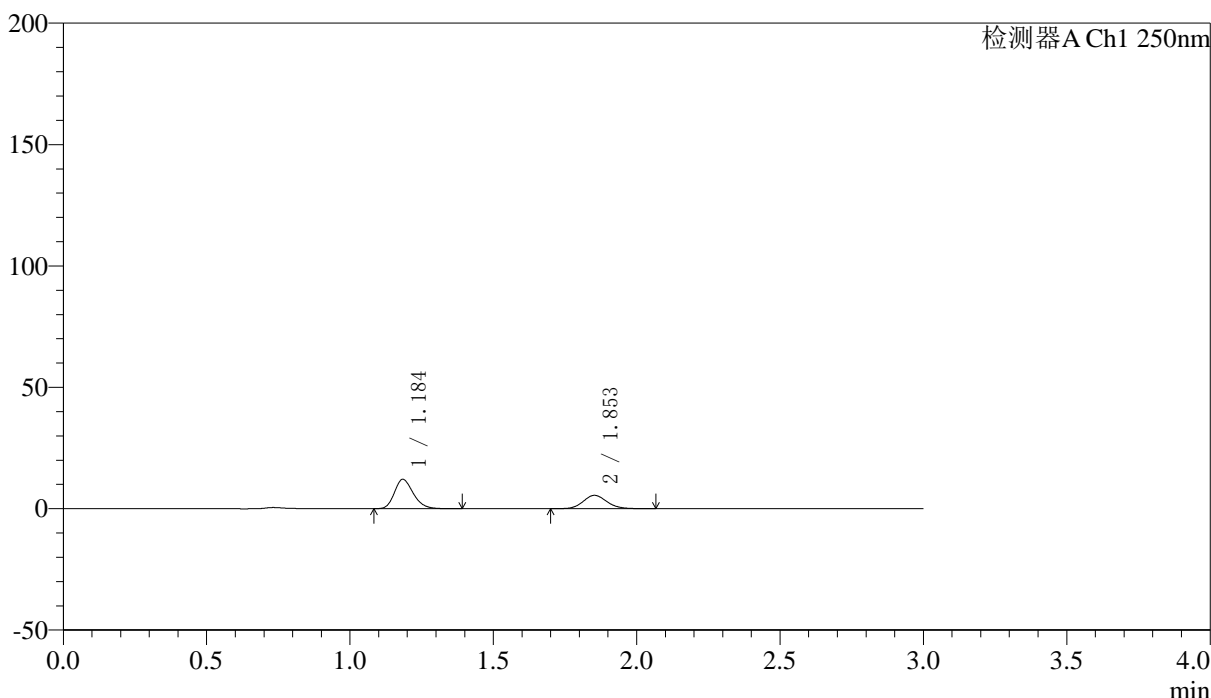

<峰表>

检测器A Ch1 250nm

峰号	保留时间	面积	面积%	高度	理论塔板数(USP)	拖尾因子	分离度(USP)
1	1.184	55408	63.549	11987	1565	1.227	--
2	1.853	31781	36.451	5505	2436	1.113	4.951
总计		87188	100.000	17492			



SMF-227

<样品信息>

色谱柱	: LP-C18(50*4.6mm,5μm)	流速	: 1.0ml/min
柱温	: 40°C	波长	: 250nm
数据文件名	: RC\$SMF-227 - 0-71/25-987-2 - zzp-2026051421p-rcqx-2-pH4.5jz-150mg10mg-jf75z-10min-P4.lcd		
方法文件名	: RC\$SMF-227 - SMF-227-RC-FX274-250nm.lcm		
批处理文件名	: RC\$SMF-227 - SMF-227-20260604-FX274.lcb		
样品瓶号	: 1-29	版本号	: 6.115
进样体积	: 10μl	实验者	: xiechaojun
进样时间	: 2026/06/05 02:09:42	处理者	: xiechaojun
处理时间 (V2)	: 2026/06/05 10:11:54		
仪器型号	: SHIMADZU LC-2050C(FX274)		

<色谱图>

mV

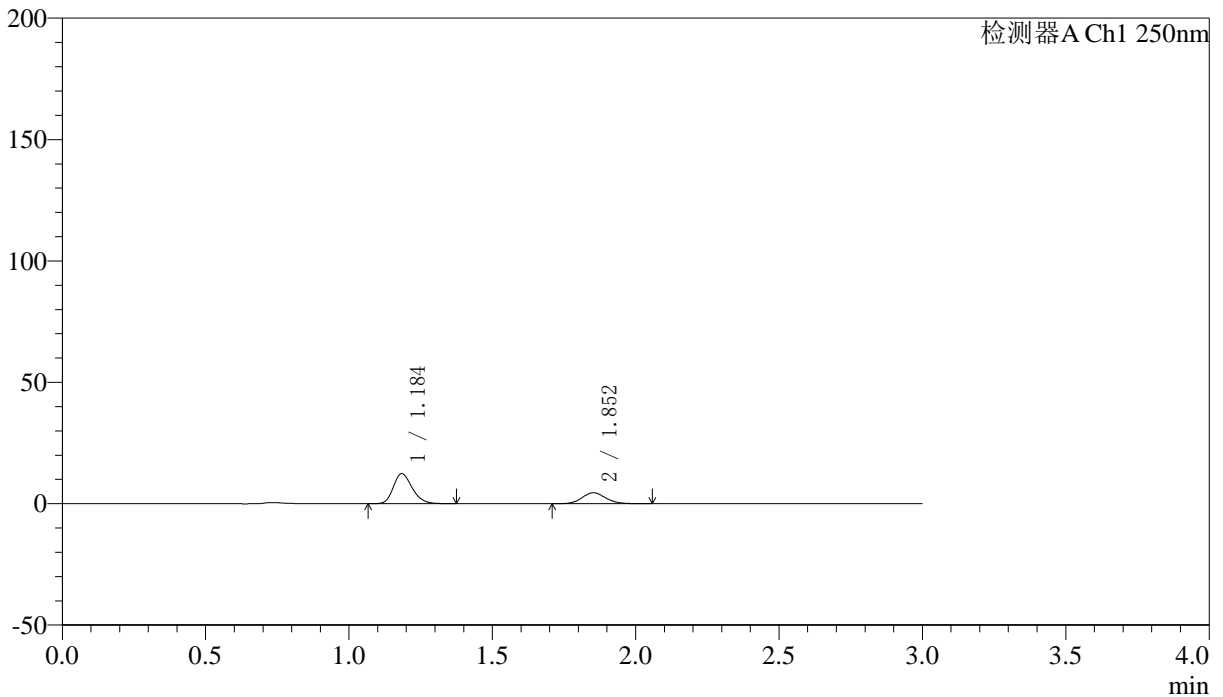

<峰表>

检测器A Ch1 250nm

峰号	保留时间	面积	面积%	高度	理论塔板数(USP)	拖尾因子	分离度(USP)
1	1.184	56900	68.734	12299	1566	1.225	--
2	1.852	25883	31.266	4494	2438	1.115	4.953
总计		82783	100.000	16793			



SMF-227

<样品信息>

色谱柱	: LP-C18(50*4.6mm,5μm)	流速	: 1.0ml/min
柱温	: 40°C	波长	: 250nm
数据文件名	: RC\$SMF-227 - 0-71/25-988-2 - zzp-2026051421p-rcqx-2-pH4.5jz-150mg10mg-jf75z-10min-P5.lcd		
方法文件名	: RC\$SMF-227 - SMF-227-RC-FX274-250nm.lcm		
批处理文件名	: RC\$SMF-227 - SMF-227-20260604-FX274.lcb		
样品瓶号	: 1-38	版本号	: 6.115
进样体积	: 10μl	实验者	: xiechaojun
进样时间	: 2026/06/05 02:13:03	处理者	: xiechaojun
处理时间 (V2)	: 2026/06/05 10:11:57		
仪器型号	: SHIMADZU LC-2050C(FX274)		

<色谱图>

mV

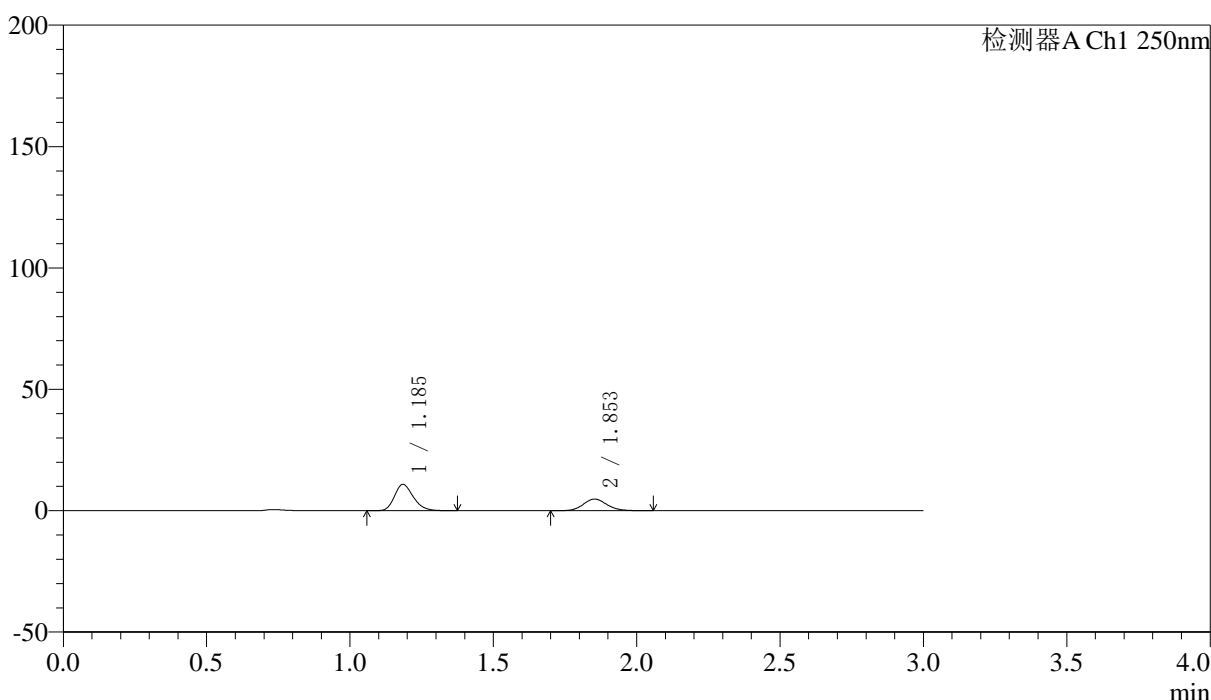

<峰表>

检测器A Ch1 250nm

峰号	保留时间	面积	面积%	高度	理论塔板数(USP)	拖尾因子	分离度(USP)
1	1.185	49804	64.191	10774	1568	1.230	--
2	1.853	27783	35.809	4811	2429	1.111	4.950
总计		77587	100.000	15584			



SMF-227

<样品信息>

色谱柱 : LP-C18(50*4.6mm,5μm)	流速: 1.0ml/min
柱温 : 40°C	波长:250nm
数据文件名: RC\$SMF-227 - 0-71/25-989-2 - zzp-2026051421p-rcqx-2-pH4.5jz-150mg10mg-jf75z-10min-P6.lcd	
方法文件名: RC\$SMF-227 - SMF-227-RC-FX274-250nm.lcm	
批处理文件名: RC\$SMF-227 - SMF-227-20260604-FX274.lcb	
样品瓶号 : 1-47	版本号:6.115
进样体积 : 10μl	实验者:xiechoajun
进样时间 : 2026/06/05 02:16:25	处理者:xiechoajun
处理时间 (V2) : 2026/06/05 10:12:00	
仪器型号: SHIMADZU LC-2050C(FX274)	

<色谱图>

mV

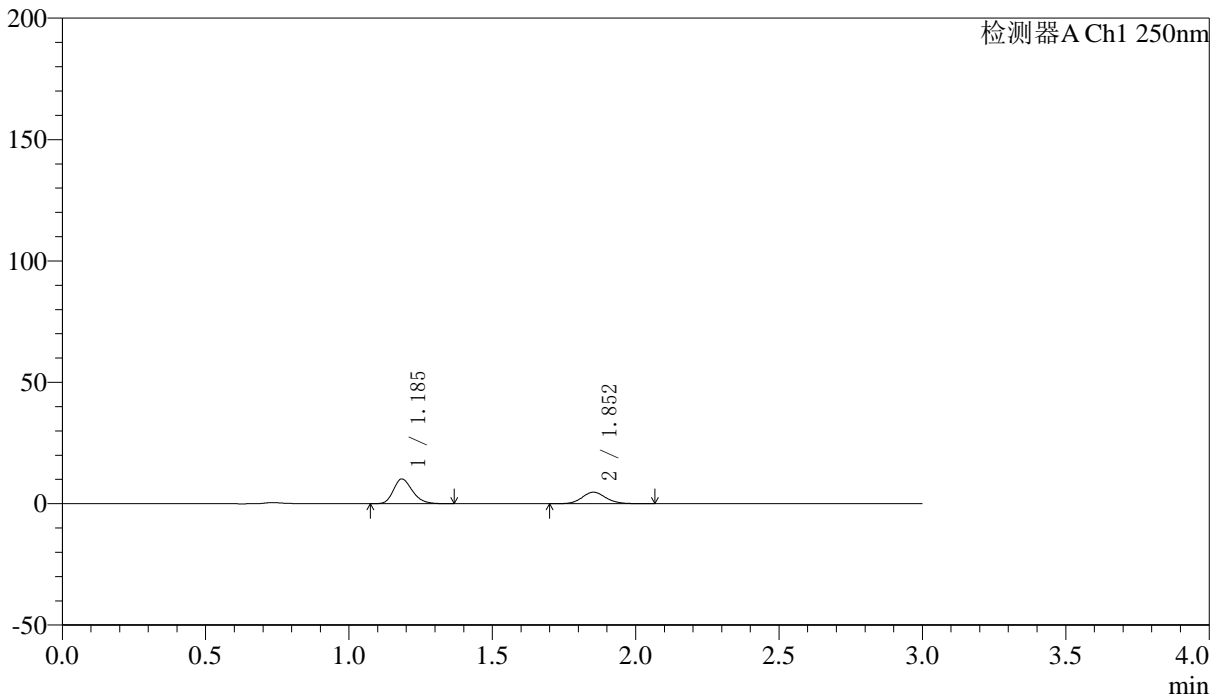

<峰表>

检测器A Ch1 250nm

峰号	保留时间	面积	面积%	高度	理论塔板数(USP)	拖尾因子	分离度(USP)
1	1.185	46836	63.101	10113	1554	1.232	--
2	1.852	27388	36.899	4737	2437	1.109	4.942
总计		74224	100.000	14851			



SMF-227

<样品信息>

色谱柱 : LP-C18(50*4.6mm,5μm) 流速: 1.0ml/min
 柱温 : 40°C 波长:250nm
 数据文件名: RC\$SMF-227 - 0-71/25-990-2 - zzp-2026051421p-rcqx-2-pH4.5jz-150mg10mg-jf75z-15min-P1.lcd
 方法文件名: RC\$SMF-227 - SMF-227-RC-FX274-250nm.lcm
 批处理文件名: RC\$SMF-227 - SMF-227-20260604-FX274.lcb
 样品瓶号 : 1-3 版本号:6.115
 进样体积 : 10μl 实验者:xiechoajun
 进样时间 : 2026/06/05 02:19:47 处理者:xiechoajun
 处理时间 (V2) : 2026/06/05 10:12:02
 仪器型号: SHIMADZU LC-2050C(FX274)

<色谱图>

mV

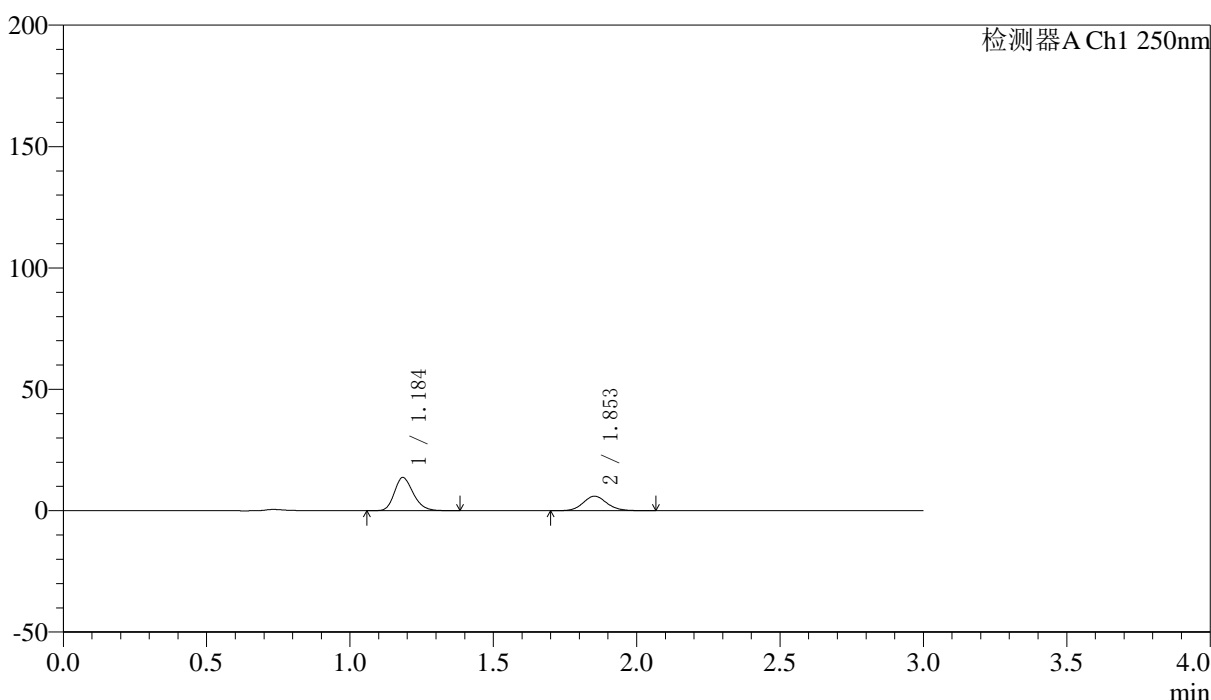

<峰表>

检测器A Ch1 250nm

峰号	保留时间	面积	面积%	高度	理论塔板数(USP)	拖尾因子	分离度(USP)
1	1.184	62800	64.492	13564	1560	1.220	--
2	1.853	34576	35.508	5978	2424	1.113	4.942
总计		97376	100.000	19542			



SMF-227

<样品信息>

色谱柱 : LP-C18(50*4.6mm,5μm)	流速: 1.0ml/min
柱温 : 40°C	波长:250nm
数据文件名: RC\$SMF-227 - 0-71/25-991-2 - zzp-2026051421p-rcqx-2-pH4.5jz-150mg10mg-jf75z-15min-P2.lcd	
方法文件名: RC\$SMF-227 - SMF-227-RC-FX274-250nm.lcm	
批处理文件名: RC\$SMF-227 - SMF-227-20260604-FX274.lcb	
样品瓶号 : 1-12	版本号:6.115
进样体积 : 10μl	实验者:xiechoajun
进样时间 : 2026/06/05 02:23:09	处理者:xiechoajun
处理时间 (V2) : 2026/06/05 10:12:05	
仪器型号: SHIMADZU LC-2050C(FX274)	

<色谱图>

mV

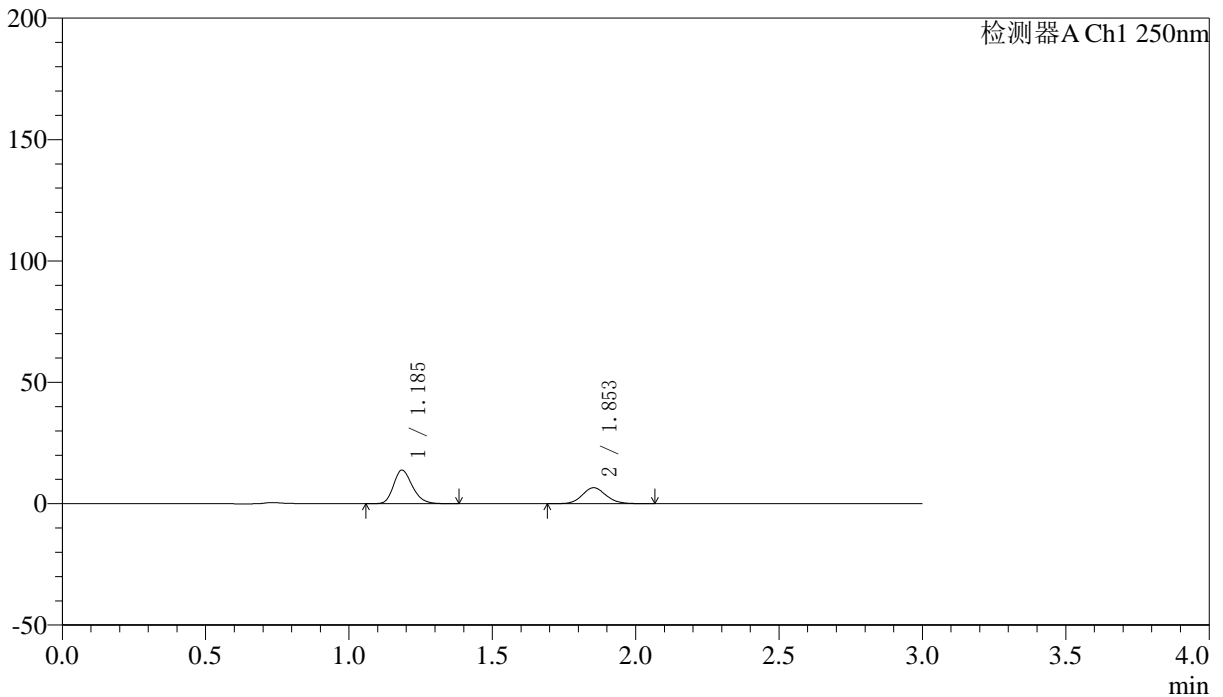

<峰表>

检测器A Ch1 250nm

峰号	保留时间	面积	面积%	高度	理论塔板数(USP)	拖尾因子	分离度(USP)
1	1.185	63522	62.452	13760	1564	1.224	--
2	1.853	38190	37.548	6590	2421	1.108	4.941
总计		101712	100.000	20350			



SMF-227

<样品信息>

色谱柱 : LP-C18(50*4.6mm,5μm) 流速: 1.0ml/min
 柱温 : 40°C 波长:250nm
 数据文件名: RC\$SMF-227 - 0-71/25-992-2 - zzp-2026051421p-rcqx-2-pH4.5jz-150mg10mg-jf75z-15min-P3.lcd
 方法文件名: RC\$SMF-227 - SMF-227-RC-FX274-250nm.lcm
 批处理文件名: RC\$SMF-227 - SMF-227-20260604-FX274.lcb
 样品瓶号 : 1-21 版本号:6.115
 进样体积 : 10μl 实验者:xiechoajun
 进样时间 : 2026/06/05 02:26:31 处理者:xiechoajun
 处理时间 (V2) : 2026/06/05 10:12:08
 仪器型号: SHIMADZU LC-2050C(FX274)

<色谱图>

mV

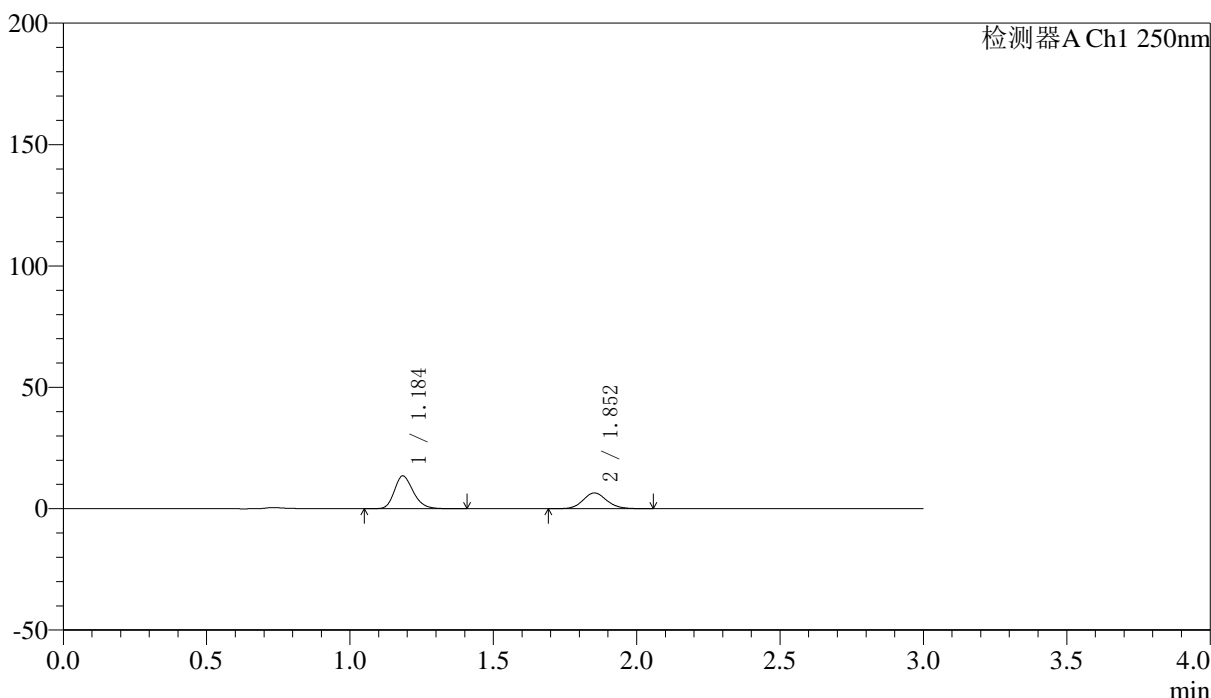

<峰表>

检测器A Ch1 250nm

峰号	保留时间	面积	面积%	高度	理论塔板数(USP)	拖尾因子	分离度(USP)
1	1.184	62089	62.449	13389	1565	1.227	--
2	1.852	37335	37.551	6473	2427	1.113	4.946
总计		99424	100.000	19861			



SMF-227

<样品信息>

色谱柱 : LP-C18(50*4.6mm,5μm)	流速: 1.0ml/min
柱温 : 40°C	波长:250nm
数据文件名: RC\$SMF-227 - 0-71/25-993-2 - zzp-2026051421p-rcqx-2-pH4.5jz-150mg10mg-jf75z-15min-P4.lcd	
方法文件名: RC\$SMF-227 - SMF-227-RC-FX274-250nm.lcm	
批处理文件名: RC\$SMF-227 - SMF-227-20260604-FX274.lcb	
样品瓶号 : 1-30	版本号:6.115
进样体积 : 10μl	实验者:xiechoajun
进样时间 : 2026/06/05 02:29:53	处理者:xiechoajun
处理时间 (V2) : 2026/06/05 10:12:10	
仪器型号: SHIMADZU LC-2050C(FX274)	

<色谱图>

mV

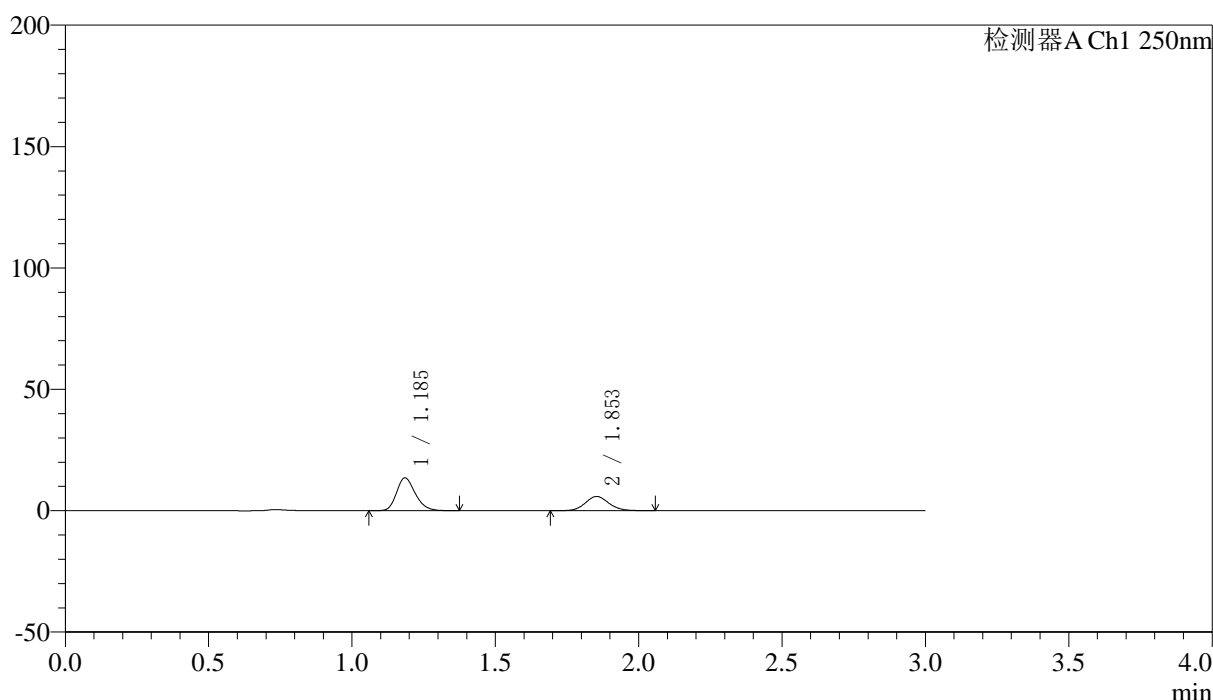

<峰表>

检测器A Ch1 250nm

峰号	保留时间	面积	面积%	高度	理论塔板数(USP)	拖尾因子	分离度(USP)
1	1.185	61927	64.764	13406	1566	1.225	--
2	1.853	33692	35.236	5851	2443	1.107	4.956
总计		95620	100.000	19257			



SMF-227

<样品信息>

色谱柱 : LP-C18(50*4.6mm,5μm) 流速: 1.0ml/min
 柱温 : 40°C 波长:250nm
 数据文件名: RC\$SMF-227 - 0-71/25-994-2 - zzp-2026051421p-rcqx-2-pH4.5jz-150mg10mg-jf75z-15min-P5.lcd
 方法文件名: RC\$SMF-227 - SMF-227-RC-FX274-250nm.lcm
 批处理文件名: RC\$SMF-227 - SMF-227-20260604-FX274.lcb
 样品瓶号 : 1-39 版本号:6.115
 进样体积 : 10μl 实验者:xiechoajun
 进样时间 : 2026/06/05 02:33:15 处理者:xiechoajun
 处理时间 (V2) : 2026/06/05 10:12:13
 仪器型号: SHIMADZU LC-2050C(FX274)

<色谱图>

mV

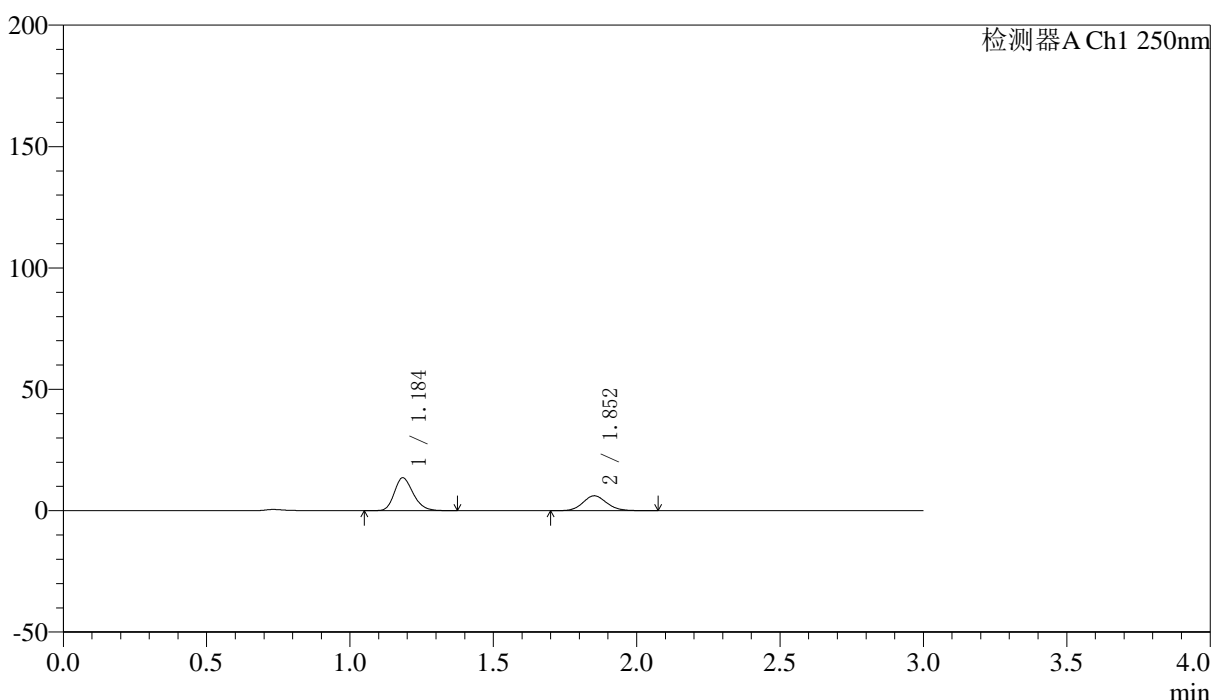

<峰表>

检测器A Ch1 250nm

峰号	保留时间	面积	面积%	高度	理论塔板数(USP)	拖尾因子	分离度(USP)
1	1.184	62212	63.671	13425	1562	1.225	--
2	1.852	35496	36.329	6124	2422	1.111	4.940
总计		97708	100.000	19549			



SMF-227

<样品信息>

色谱柱 : LP-C18(50*4.6mm,5μm)	流速: 1.0ml/min
柱温 : 40°C	波长:250nm
数据文件名: RC\$SMF-227 - 0-71/25-995-2 - zzp-2026051421p-rcqx-2-pH4.5jz-150mg10mg-jf75z-15min-P6.lcd	
方法文件名: RC\$SMF-227 - SMF-227-RC-FX274-250nm.lcm	
批处理文件名: RC\$SMF-227 - SMF-227-20260604-FX274.lcb	
样品瓶号 : 1-48	版本号:6.115
进样体积 : 10μl	实验者:xiechoajun
进样时间 : 2026/06/05 02:36:37	处理者:xiechoajun
处理时间 (V2) : 2026/06/05 10:12:16	
仪器型号: SHIMADZU LC-2050C(FX274)	

<色谱图>

mV

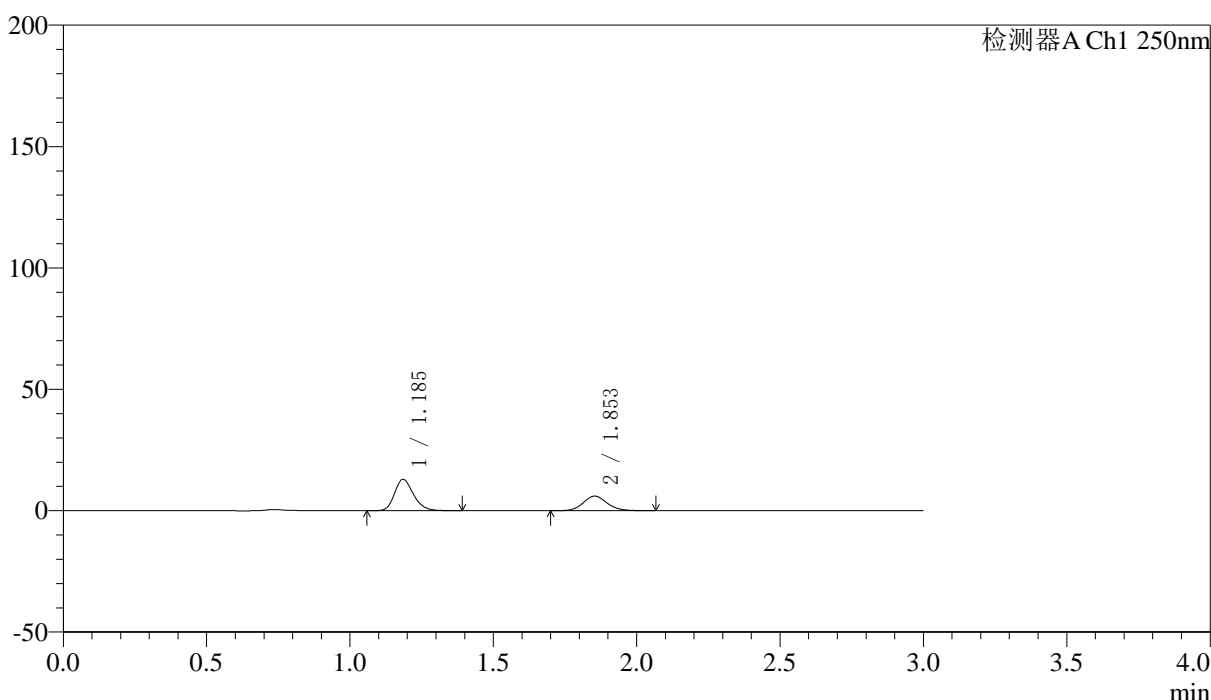

<峰表>

检测器A Ch1 250nm

峰号	保留时间	面积	面积%	高度	理论塔板数(USP)	拖尾因子	分离度(USP)
1	1.185	59575	63.205	12822	1549	1.225	--
2	1.853	34682	36.795	6006	2432	1.113	4.937
总计		94257	100.000	18828			

〈样品信息〉

色谱柱 : LP-C18(50*4.6mm,5 μ m) 流速: 1.0ml/min
 柱温 : 40 $^{\circ}$ C 波长:250nm
 数据文件名: RC\$SMF-227 - 0-71/25-996-2 - zzp-2026051421p-rcqx-2-pH4.5jz-150mg10mg-jf75z-20min-P1.lcd
 方法文件名: RC\$SMF-227 - SMF-227-RC-FX274-250nm.lcm
 批处理文件名: RC\$SMF-227 - SMF-227-20260604-FX274.lcb
 样品瓶号 : 1-4
 进样体积 : 10 μ l 版本号:6.115
 进样时间 : 2026/06/05 02:39:59 实验者:xiechoajun
 处理时间(V2) : 2026/06/05 10:12:18 处理者:xiechoajun
 仪器型号: SHIMADZU LC-2050C(FX274)

〈色谱图〉

mV

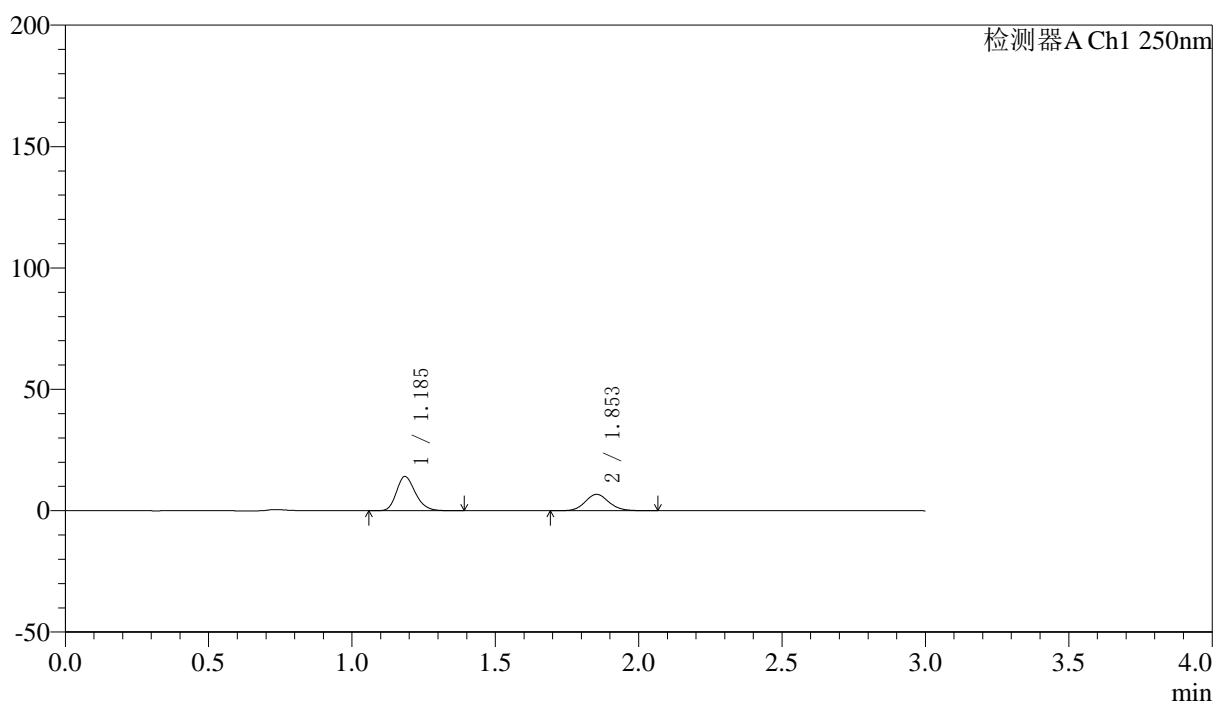

〈峰表〉

检测器A Ch1 250nm

峰号	保留时间	面积	面积%	高度	理论塔板数(USP)	拖尾因子	分离度(USP)
1	1.185	64999	62.457	14024	1550	1.222	--
2	1.853	39071	37.543	6753	2420	1.114	4.929
总计		104069	100.000	20777			



SMF-227

<样品信息>

色谱柱	: LP-C18(50*4.6mm,5μm)	流速	: 1.0ml/min
柱温	: 40°C	波长	: 250nm
数据文件名	: RC\$SMF-227 - 0-71/25-997-2 - zzp-2026051421p-rcqx-2-pH4.5jz-150mg10mg-jf75z-20min-P2.lcd		
方法文件名	: RC\$SMF-227 - SMF-227-RC-FX274-250nm.lcm		
批处理文件名	: RC\$SMF-227 - SMF-227-20260604-FX274.lcb		
样品瓶号	: 1-13	版本号	: 6.115
进样体积	: 10μl	实验者	: xiechaojun
进样时间	: 2026/06/05 02:43:21	处理者	: xiechaojun
处理时间 (V2)	: 2026/06/05 10:12:22		
仪器型号	: SHIMADZU LC-2050C(FX274)		

<色谱图>

mV

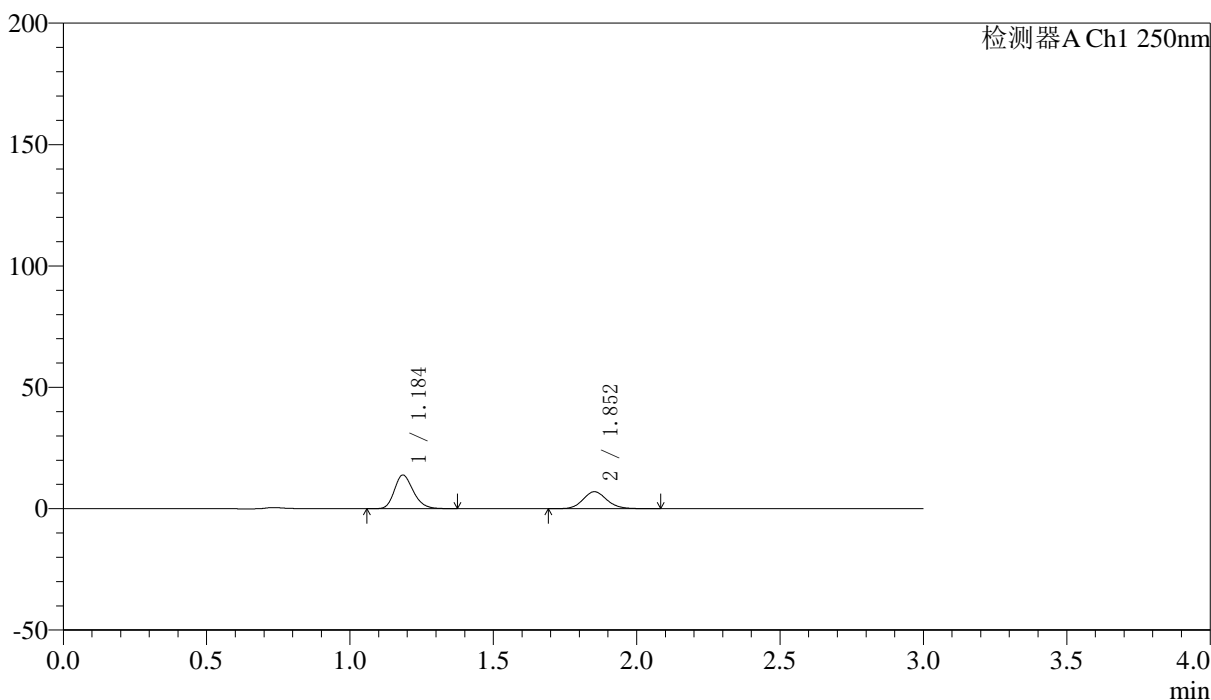

<峰表>

检测器A Ch1 250nm

峰号	保留时间	面积	面积%	高度	理论塔板数(USP)	拖尾因子	分离度(USP)
1	1.184	63588	61.049	13754	1563	1.226	--
2	1.852	40571	38.951	7002	2421	1.117	4.940
总计		104159	100.000	20756			



SMF-227

<样品信息>

色谱柱 : LP-C18(50*4.6mm,5μm) 流速: 1.0ml/min
 柱温 : 40°C 波长:250nm
 数据文件名: RC\$SMF-227 - 0-71/25-998-2 - zzp-2026051421p-rcqx-2-pH4.5jz-150mg10mg-jf75z-20min-P3.lcd
 方法文件名: RC\$SMF-227 - SMF-227-RC-FX274-250nm.lcm
 批处理文件名: RC\$SMF-227 - SMF-227-20260604-FX274.lcb
 样品瓶号 : 1-22 版本号:6.115
 进样体积 : 10μl 实验者:xiechoajun
 进样时间 : 2026/06/05 02:46:43 处理者:xiechoajun
 处理时间 (V2) : 2026/06/05 10:12:25
 仪器型号: SHIMADZU LC-2050C(FX274)

<色谱图>

mV

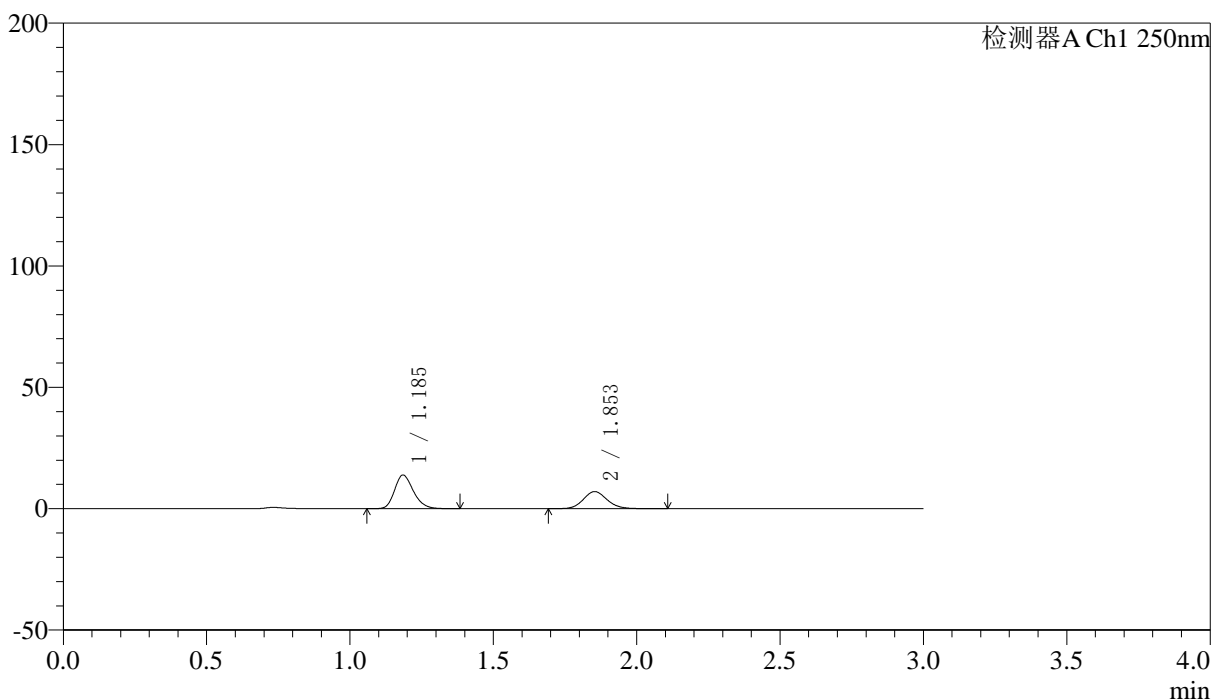

<峰表>

检测器A Ch1 250nm

峰号	保留时间	面积	面积%	高度	理论塔板数(USP)	拖尾因子	分离度(USP)
1	1.185	63438	60.725	13773	1572	1.225	--
2	1.853	41030	39.275	7060	2434	1.116	4.954
总计		104468	100.000	20834			



SMF-227

<样品信息>

色谱柱 : LP-C18(50*4.6mm,5μm)	流速: 1.0ml/min
柱温 : 40°C	波长:250nm
数据文件名: RC\$SMF-227 - 0-71/25-999-2 - zzp-2026051421p-rcqx-2-pH4.5jz-150mg10mg-jf75z-20min-P4.lcd	
方法文件名: RC\$SMF-227 - SMF-227-RC-FX274-250nm.lcm	
批处理文件名: RC\$SMF-227 - SMF-227-20260604-FX274.lcb	
样品瓶号 : 1-31	版本号:6.115
进样体积 : 10μl	实验者:xiechoajun
进样时间 : 2026/06/05 02:50:05	处理者:xiechoajun
处理时间 (V2) : 2026/06/05 10:12:28	
仪器型号: SHIMADZU LC-2050C(FX274)	

<色谱图>

mV

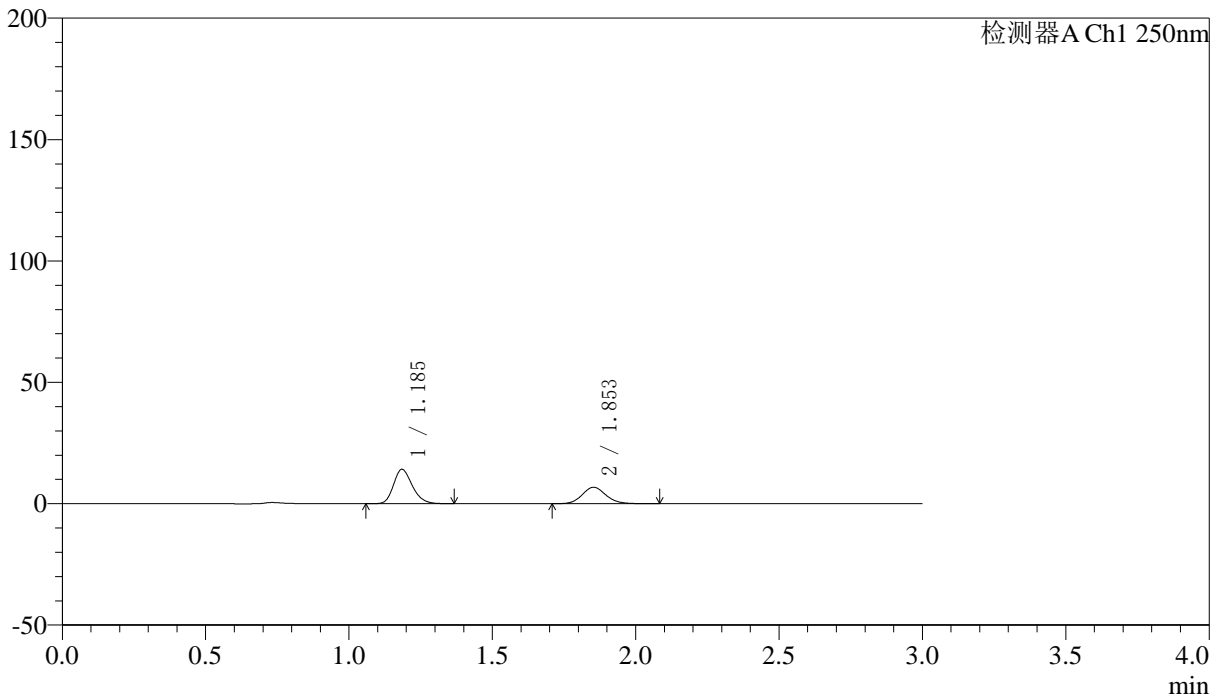

<峰表>

检测器A Ch1 250nm

峰号	保留时间	面积	面积%	高度	理论塔板数(USP)	拖尾因子	分离度(USP)
1	1.185	64679	62.385	14052	1570	1.223	--
2	1.853	38997	37.615	6767	2437	1.119	4.953
总计		103676	100.000	20819			



SMF-227

<样品信息>

色谱柱 : LP-C18(50*4.6mm,5μm)	流速: 1.0ml/min
柱温 : 40°C	波长:250nm
数据文件名: RC\$SMF-227 - 0-71/25-1000-2 - zzp-2026051421p-rcqx-2-pH4.5jz-150mg10mg-jf75z-20min-P5.lcd	
方法文件名: RC\$SMF-227 - SMF-227-RC-FX274-250nm.lcm	
批处理文件名: RC\$SMF-227 - SMF-227-20260604-FX274.lcb	
样品瓶号 : 1-40	版本号:6.115
进样体积 : 10μl	实验者:xiechoajun
进样时间 : 2026/06/05 02:53:27	处理者:xiechoajun
处理时间 (V2) : 2026/06/05 10:12:31	
仪器型号: SHIMADZU LC-2050C(FX274)	

<色谱图>

mV

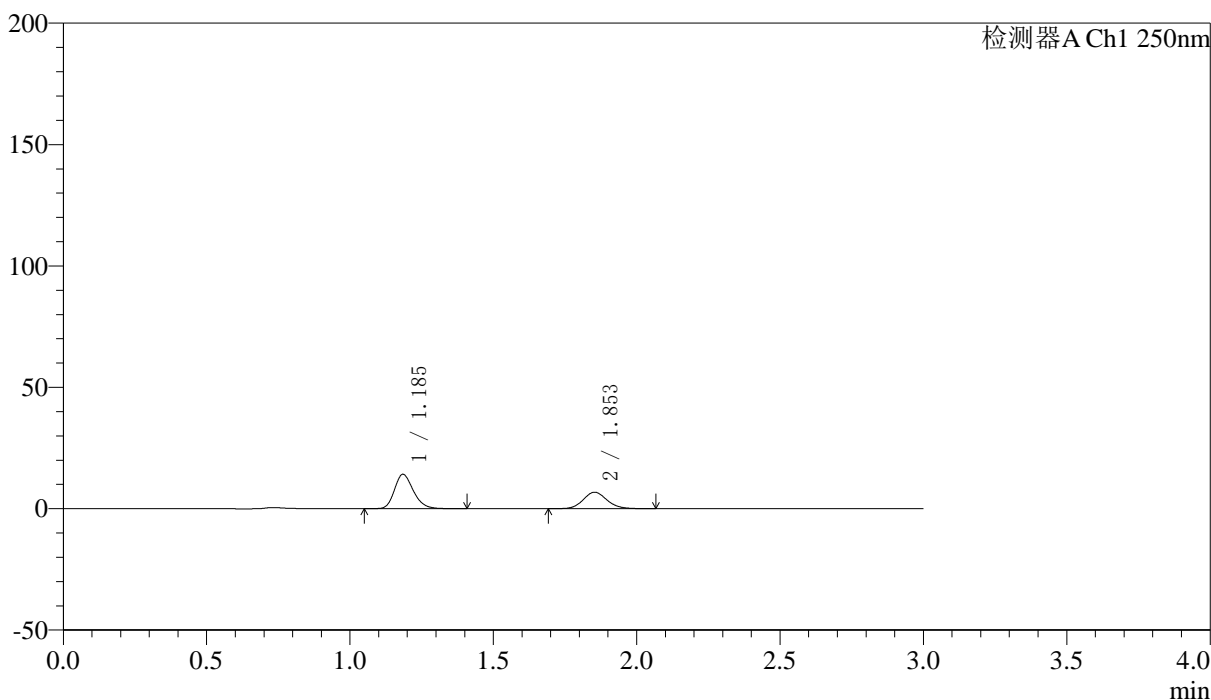

<峰表>

检测器A Ch1 250nm

峰号	保留时间	面积	面积%	高度	理论塔板数(USP)	拖尾因子	分离度(USP)
1	1.185	65290	62.437	14061	1557	1.222	--
2	1.853	39280	37.563	6787	2430	1.117	4.942
总计		104570	100.000	20848			



SMF-227

<样品信息>

色谱柱 : LP-C18(50*4.6mm,5μm)	流速: 1.0ml/min
柱温 : 40°C	波长:250nm
数据文件名: RC\$SMF-227 - 0-71/25-1001-2 - zzp-2026051421p-rcqx-2-pH4.5jz-150mg10mg-jf75z-20min-P6.lcd	
方法文件名: RC\$SMF-227 - SMF-227-RC-FX274-250nm.lcm	
批处理文件名: RC\$SMF-227 - SMF-227-20260604-FX274.lcb	
样品瓶号 : 1-49	版本号:6.115
进样体积 : 10μl	实验者:xiechoajun
进样时间 : 2026/06/05 02:56:49	处理者:xiechoajun
处理时间 (V2) : 2026/06/05 10:12:33	
仪器型号: SHIMADZU LC-2050C(FX274)	

<色谱图>

mV

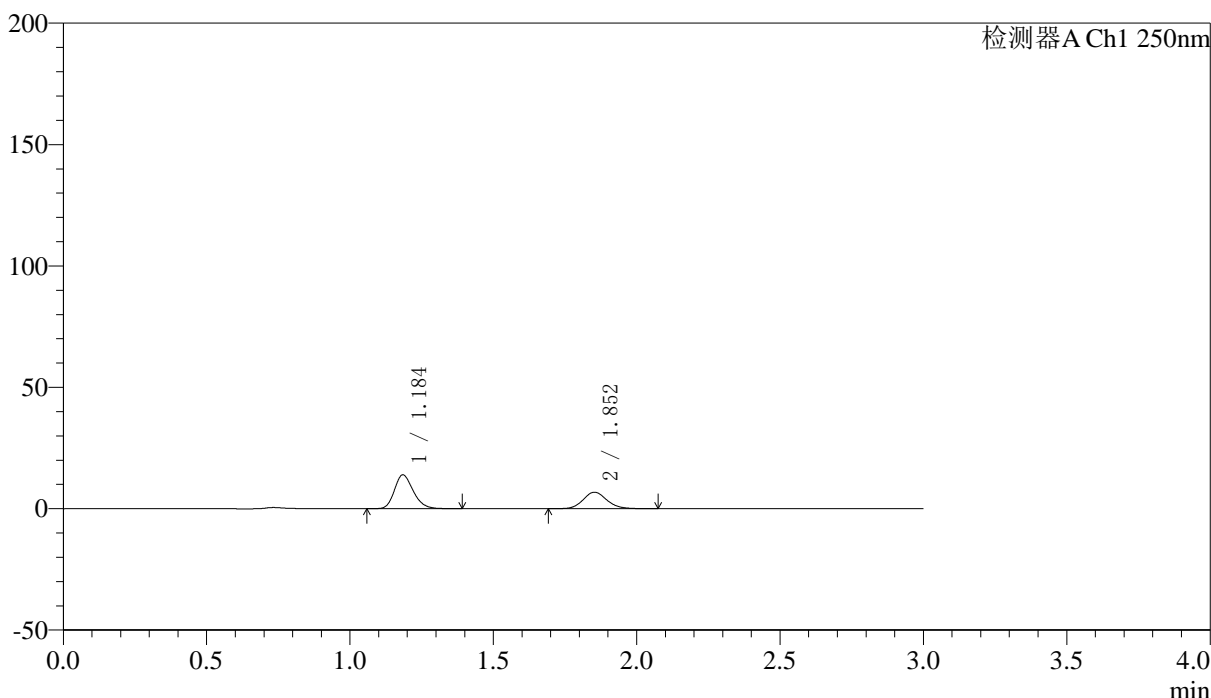

<峰表>

检测器A Ch1 250nm

峰号	保留时间	面积	面积%	高度	理论塔板数(USP)	拖尾因子	分离度(USP)
1	1.184	63815	61.980	13815	1568	1.222	--
2	1.852	39146	38.020	6782	2439	1.122	4.953
总计		102961	100.000	20597			



SMF-227

<样品信息>

色谱柱 : LP-C18(50*4.6mm,5μm) 流速: 1.0ml/min
 柱温 : 40°C 波长:250nm
 数据文件名: RC\$SMF-227 - 0-71/25-1002-2 - zzp-2026051421p-rcqx-2-pH4.5jz-150mg10mg-jf75z-30min-P1.lcd
 方法文件名: RC\$SMF-227 - SMF-227-RC-FX274-250nm.lcm
 批处理文件名: RC\$SMF-227 - SMF-227-20260604-FX274.lcb
 样品瓶号 : 1-5 版本号:6.115
 进样体积 : 10μl 实验者:xiechoajun
 进样时间 : 2026/06/05 03:00:11 处理者:xiechoajun
 处理时间 (V2) : 2026/06/05 10:12:36
 仪器型号: SHIMADZU LC-2050C(FX274)

<色谱图>

mV

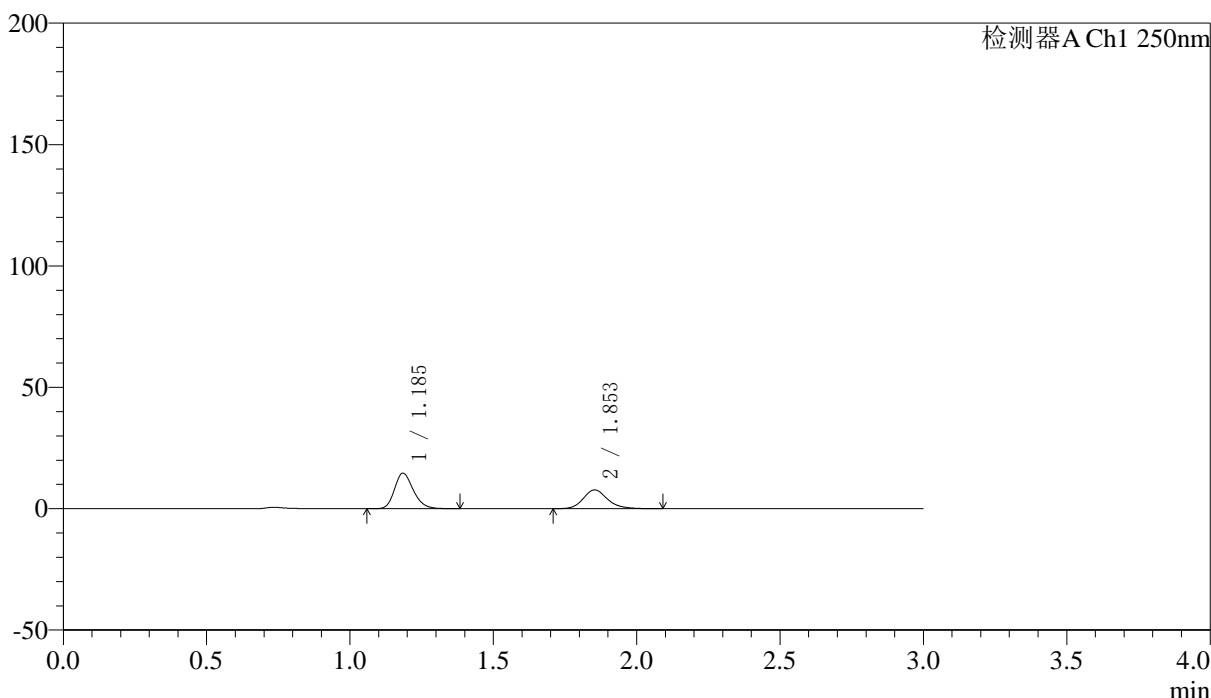

<峰表>

检测器A Ch1 250nm

峰号	保留时间	面积	面积%	高度	理论塔板数(USP)	拖尾因子	分离度(USP)
1	1.185	66869	59.384	14523	1576	1.222	--
2	1.853	45735	40.616	7724	2395	1.183	4.935
总计		112604	100.000	22247			



SMF-227

<样品信息>

色谱柱 : LP-C18(50*4.6mm,5μm) 流速: 1.0ml/min
 柱温 : 40°C 波长:250nm
 数据文件名: RC\$SMF-227 - 0-71/25-1003-2 - zzp-2026051421p-rcqx-2-pH4.5jz-150mg10mg-jf75z-30min-P2.lcd
 方法文件名: RC\$SMF-227 - SMF-227-RC-FX274-250nm.lcm
 批处理文件名: RC\$SMF-227 - SMF-227-20260604-FX274.lcb
 样品瓶号 : 1-14 版本号:6.115
 进样体积 : 10μl 实验者:xiechoajun
 进样时间 : 2026/06/05 03:03:34 处理者:xiechoajun
 处理时间 (V2) : 2026/06/05 10:12:39
 仪器型号: SHIMADZU LC-2050C(FX274)

<色谱图>

mV

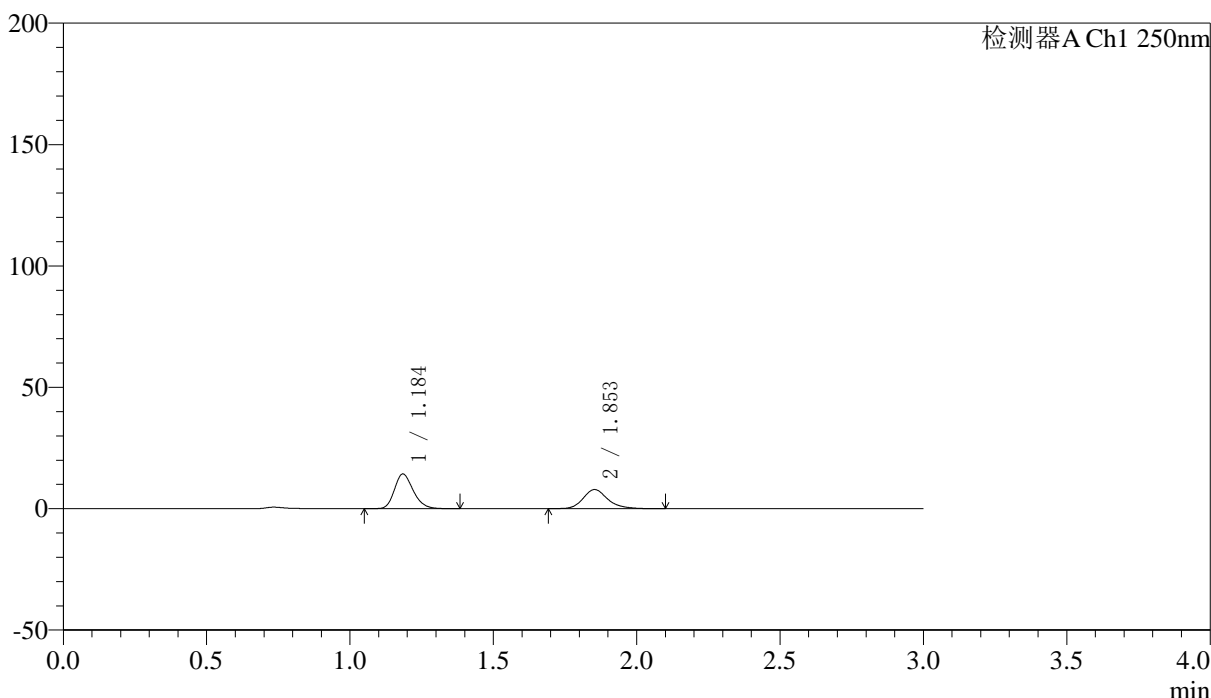

<峰表>

检测器A Ch1 250nm

峰号	保留时间	面积	面积%	高度	理论塔板数(USP)	拖尾因子	分离度(USP)
1	1.184	65188	58.039	14163	1577	1.223	--
2	1.853	47130	41.961	7859	2364	1.214	4.920
总计		112318	100.000	22022			



SMF-227

<样品信息>

色谱柱 : LP-C18(50*4.6mm,5μm)	流速: 1.0ml/min
柱温 : 40°C	波长:250nm
数据文件名: RC\$SMF-227 - 0-71/25-1004-2 - zzp-2026051421p-rcqx-2-pH4.5jz-150mg10mg-jf75z-30min-P3.lcd	
方法文件名: RC\$SMF-227 - SMF-227-RC-FX274-250nm.lcm	
批处理文件名: RC\$SMF-227 - SMF-227-20260604-FX274.lcb	
样品瓶号 : 1-23	版本号:6.115
进样体积 : 10μl	实验者:xiechoajun
进样时间 : 2026/06/05 03:06:55	处理者:xiechoajun
处理时间 (V2) : 2026/06/05 10:12:42	
仪器型号: SHIMADZU LC-2050C(FX274)	

<色谱图>

mV

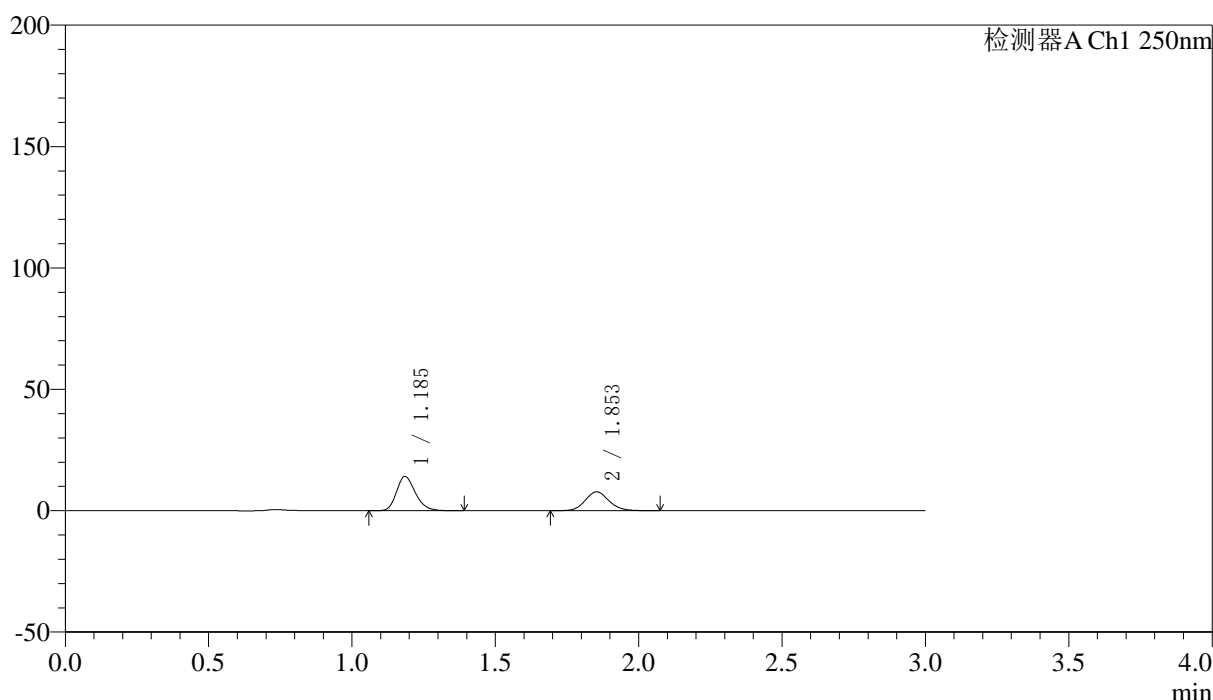

<峰表>

检测器A Ch1 250nm

峰号	保留时间	面积	面积%	高度	理论塔板数(USP)	拖尾因子	分离度(USP)
1	1.185	64865	59.092	14004	1558	1.225	--
2	1.853	44904	40.908	7760	2427	1.112	4.939
总计		109769	100.000	21764			



SMF-227

<样品信息>

色谱柱 : LP-C18(50*4.6mm,5μm)	流速: 1.0ml/min
柱温 : 40°C	波长:250nm
数据文件名: RC\$SMF-227 - 0-71/25-1005-2 - zzp-2026051421p-rcqx-2-pH4.5jz-150mg10mg-jf75z-30min-P4.lcd	
方法文件名: RC\$SMF-227 - SMF-227-RC-FX274-250nm.lcm	
批处理文件名: RC\$SMF-227 - SMF-227-20260604-FX274.lcb	
样品瓶号 : 1-32	版本号:6.115
进样体积 : 10μl	实验者:xiechoajun
进样时间 : 2026/06/05 03:10:17	处理者:xiechoajun
处理时间 (V2) : 2026/06/05 10:12:45	
仪器型号: SHIMADZU LC-2050C(FX274)	

<色谱图>

mV

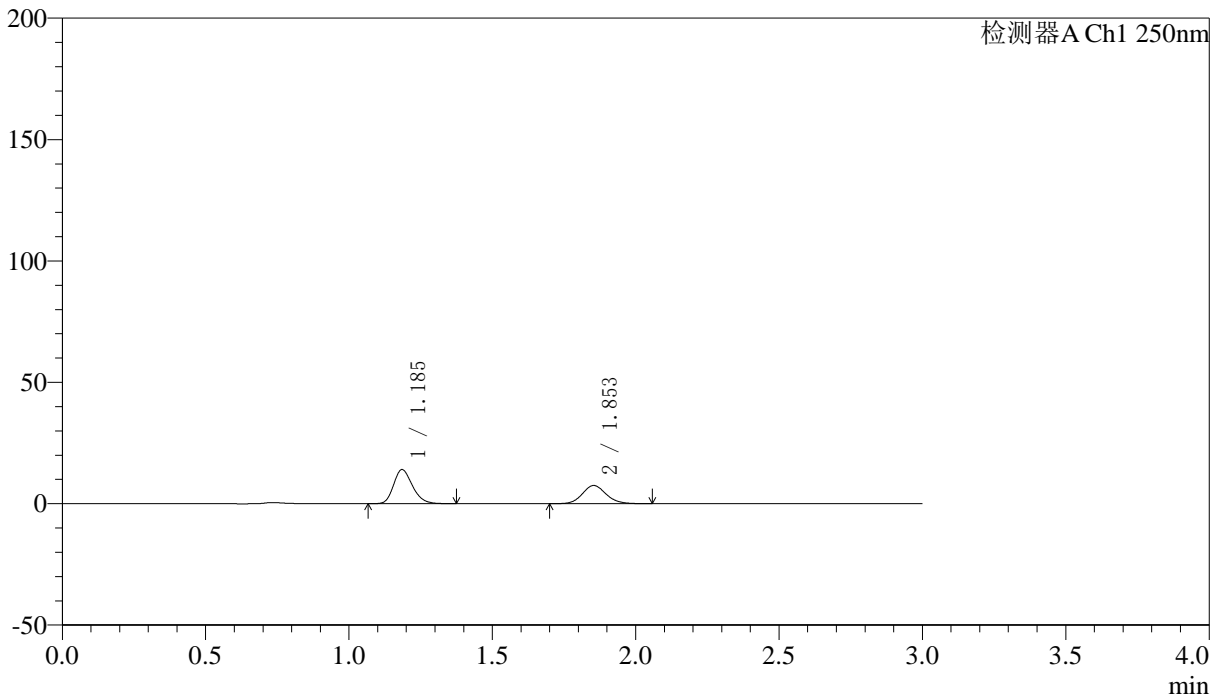

<峰表>

检测器A Ch1 250nm

峰号	保留时间	面积	面积%	高度	理论塔板数(USP)	拖尾因子	分离度(USP)
1	1.185	64541	59.873	13971	1557	1.224	--
2	1.853	43255	40.127	7499	2432	1.116	4.942
总计		107796	100.000	21470			



SMF-227

<样品信息>

色谱柱	: LP-C18(50*4.6mm,5μm)	流速	: 1.0ml/min
柱温	: 40°C	波长	: 250nm
数据文件名	: RC\$SMF-227 - 0-71/25-1006-2 - zzp-2026051421p-rcqx-2-pH4.5jz-150mg10mg-jf75z-30min-P5.lcd		
方法文件名	: RC\$SMF-227 - SMF-227-RC-FX274-250nm.lcm		
批处理文件名	: RC\$SMF-227 - SMF-227-20260604-FX274.lcb		
样品瓶号	: 1-41	版本号	: 6.115
进样体积	: 10μl	实验者	: xiechaojun
进样时间	: 2026/06/05 03:13:39	处理者	: xiechaojun
处理时间 (V2)	: 2026/06/05 10:12:47		
仪器型号	: SHIMADZU LC-2050C(FX274)		

<色谱图>

mV

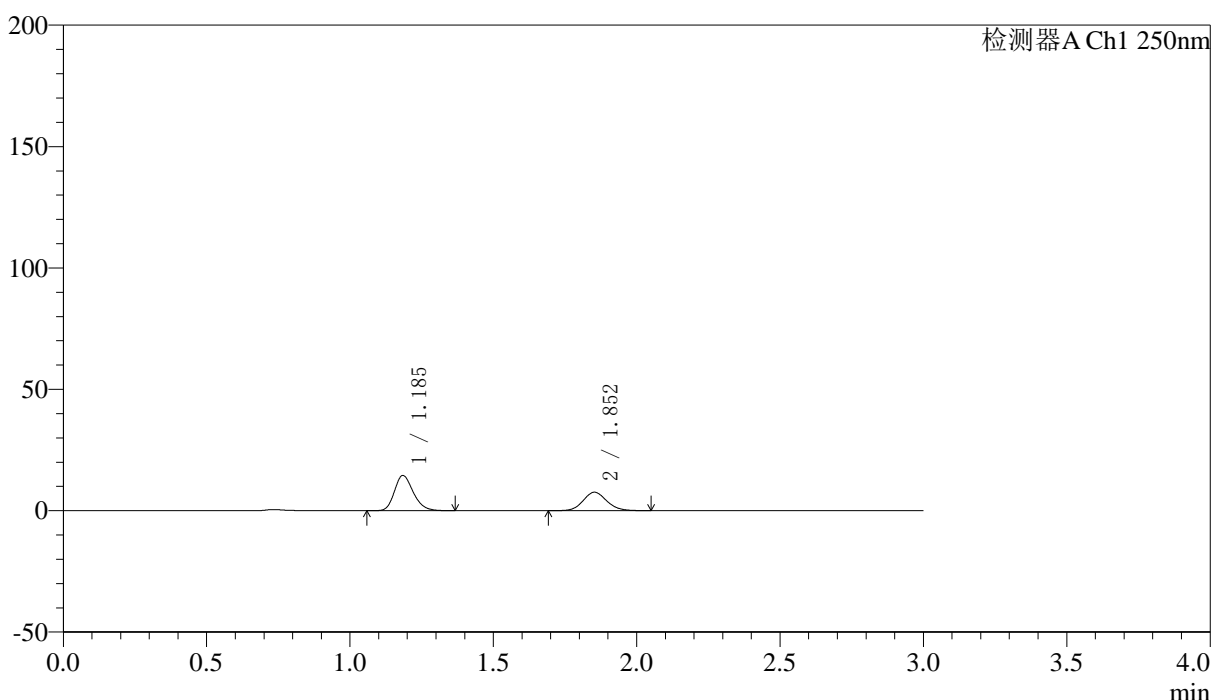

<峰表>

检测器A Ch1 250nm

峰号	保留时间	面积	面积%	高度	理论塔板数(USP)	拖尾因子	分离度(USP)
1	1.185	66483	60.329	14411	1567	1.226	--
2	1.852	43718	39.671	7590	2440	1.111	4.953
总计		110201	100.000	22001			



SMF-227

<样品信息>

色谱柱 : LP-C18(50*4.6mm,5μm)	流速: 1.0ml/min
柱温 : 40°C	波长:250nm
数据文件名: RC\$SMF-227 - 0-71/25-1007-2 - zzp-2026051421p-rcqx-2-pH4.5jz-150mg10mg-jf75z-30min-P6.lcd	
方法文件名: RC\$SMF-227 - SMF-227-RC-FX274-250nm.lcm	
批处理文件名: RC\$SMF-227 - SMF-227-20260604-FX274.lcb	
样品瓶号 : 1-50	版本号:6.115
进样体积 : 10μl	实验者:xiechoajun
进样时间 : 2026/06/05 03:17:00	处理者:xiechoajun
处理时间 (V2) : 2026/06/05 10:12:50	
仪器型号: SHIMADZU LC-2050C(FX274)	

<色谱图>

mV

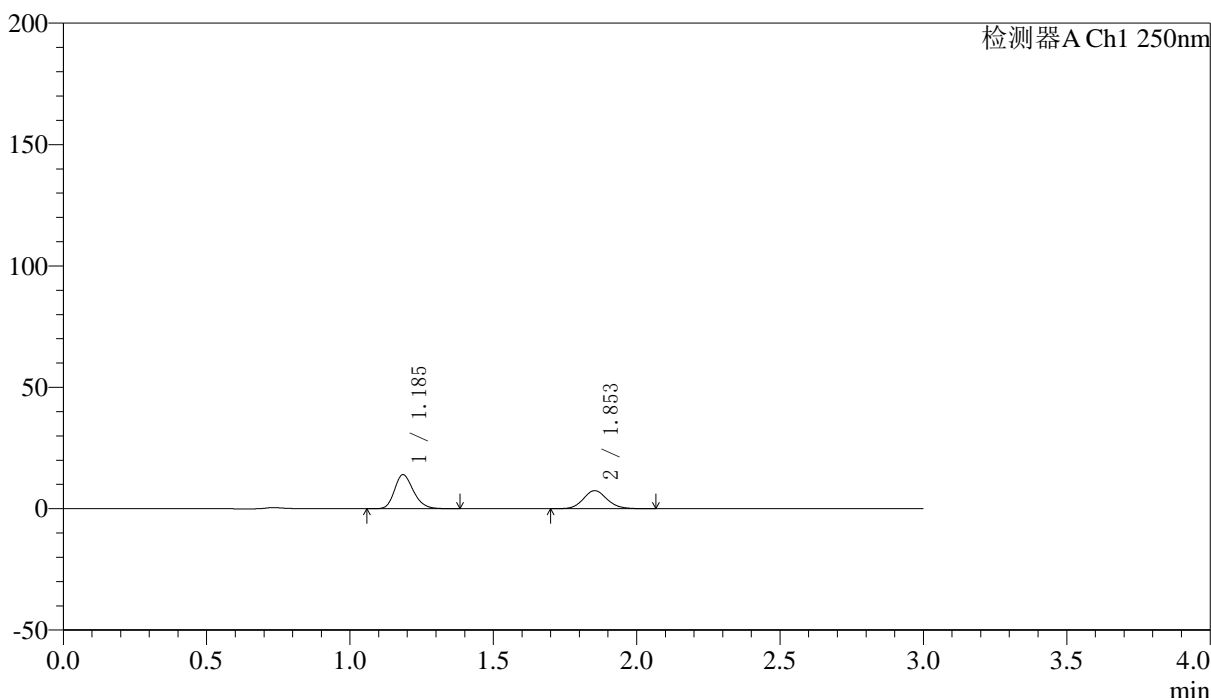

<峰表>

检测器A Ch1 250nm

峰号	保留时间	面积	面积%	高度	理论塔板数(USP)	拖尾因子	分离度(USP)
1	1.185	64464	60.054	13940	1555	1.221	--
2	1.853	42879	39.946	7431	2430	1.112	4.940
总计		107343	100.000	21371			



SMF-227

<样品信息>

色谱柱 : LP-C18(50*4.6mm,5μm)	流速: 1.0ml/min
柱温 : 40°C	波长:250nm
数据文件名: RC\$SMF-227 - 0-71/25-1008-2 - zzp-2026051421p-rcqx-2-pH4.5jz-150mg10mg-jf75z-45min-P1.lcd	
方法文件名: RC\$SMF-227 - SMF-227-RC-FX274-250nm.lcm	
批处理文件名: RC\$SMF-227 - SMF-227-20260604-FX274.lcb	
样品瓶号 : 1-6	版本号:6.115
进样体积 : 10μl	实验者:xiechoajun
进样时间 : 2026/06/05 03:20:23	处理者:xiechoajun
处理时间 (V2) : 2026/06/05 10:12:53	
仪器型号: SHIMADZU LC-2050C(FX274)	

<色谱图>

mV

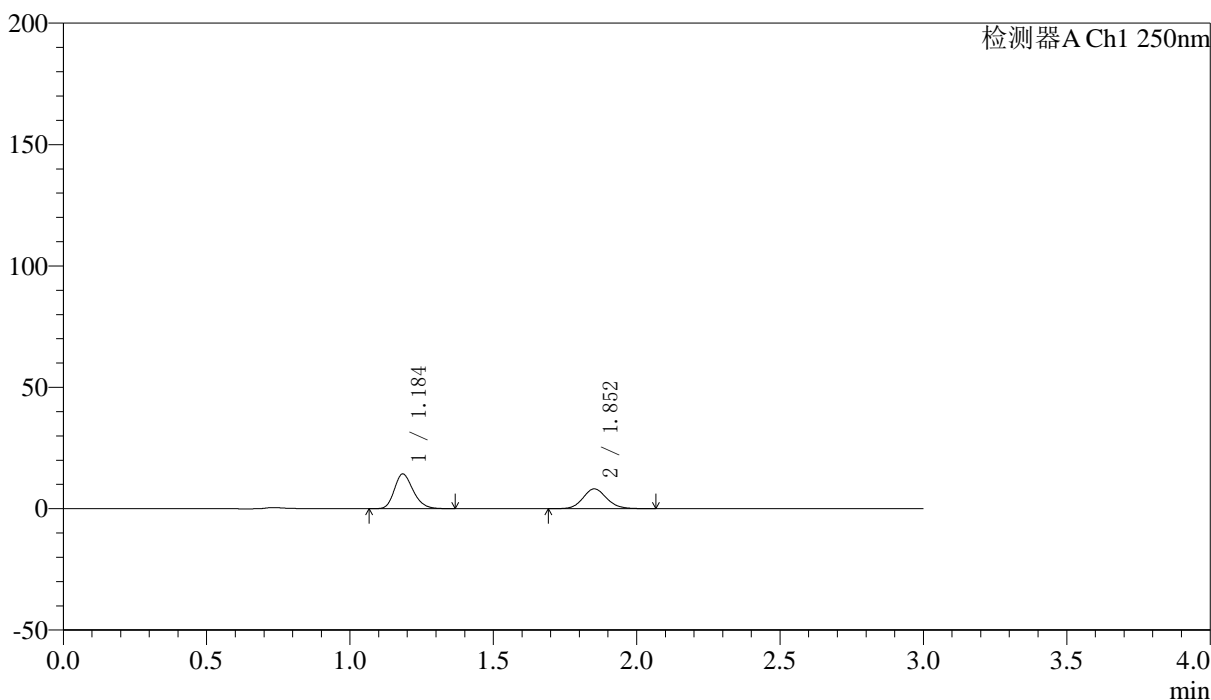

<峰表>

检测器A Ch1 250nm

峰号	保留时间	面积	面积%	高度	理论塔板数(USP)	拖尾因子	分离度(USP)
1	1.184	65519	58.236	14164	1568	1.227	--
2	1.852	46988	41.764	8139	2438	1.111	4.953
总计		112507	100.000	22303			



SMF-227

<样品信息>

色谱柱	: LP-C18(50*4.6mm,5μm)	流速	: 1.0ml/min
柱温	: 40°C	波长	: 250nm
数据文件名	: RC\$SMF-227 - 0-71/25-1009-2 - zzp-2026051421p-rcqx-2-pH4.5jz-150mg10mg-jf75z-45min-P2.lcd		
方法文件名	: RC\$SMF-227 - SMF-227-RC-FX274-250nm.lcm		
批处理文件名	: RC\$SMF-227 - SMF-227-20260604-FX274.lcb		
样品瓶号	: 1-15	版本号	: 6.115
进样体积	: 10μl	实验者	: xiechaojun
进样时间	: 2026/06/05 03:23:44	处理者	: xiechaojun
处理时间 (V2)	: 2026/06/05 10:12:55		
仪器型号	: SHIMADZU LC-2050C(FX274)		

<色谱图>

mV

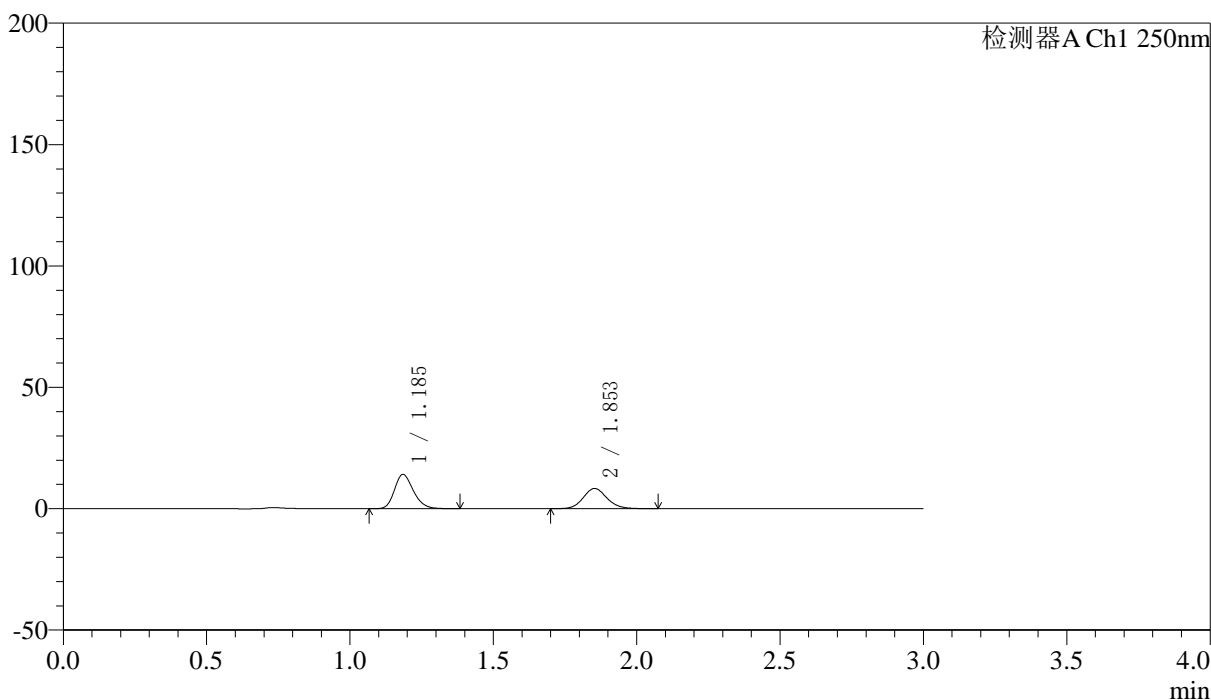

<峰表>

检测器A Ch1 250nm

峰号	保留时间	面积	面积%	高度	理论塔板数(USP)	拖尾因子	分离度(USP)
1	1.185	65113	57.398	14036	1552	1.219	--
2	1.853	48328	42.602	8316	2422	1.116	4.933
总计		113441	100.000	22352			



SMF-227

<样品信息>

色谱柱	: LP-C18(50*4.6mm,5μm)	流速	: 1.0ml/min
柱温	: 40°C	波长	: 250nm
数据文件名	: RC\$SMF-227 - 0-71/25-1010-2 - zzp-2026051421p-rcqx-2-pH4.5jz-150mg10mg-jf75z-45min-P3.lcd		
方法文件名	: RC\$SMF-227 - SMF-227-RC-FX274-250nm.lcm		
批处理文件名	: RC\$SMF-227 - SMF-227-20260604-FX274.lcb		
样品瓶号	: 1-24	版本号	: 6.115
进样体积	: 10μl	实验者	: xiechaojun
进样时间	: 2026/06/05 03:27:06	处理者	: xiechaojun
处理时间 (V2)	: 2026/06/05 10:12:58		
仪器型号	: SHIMADZU LC-2050C(FX274)		

<色谱图>

mV

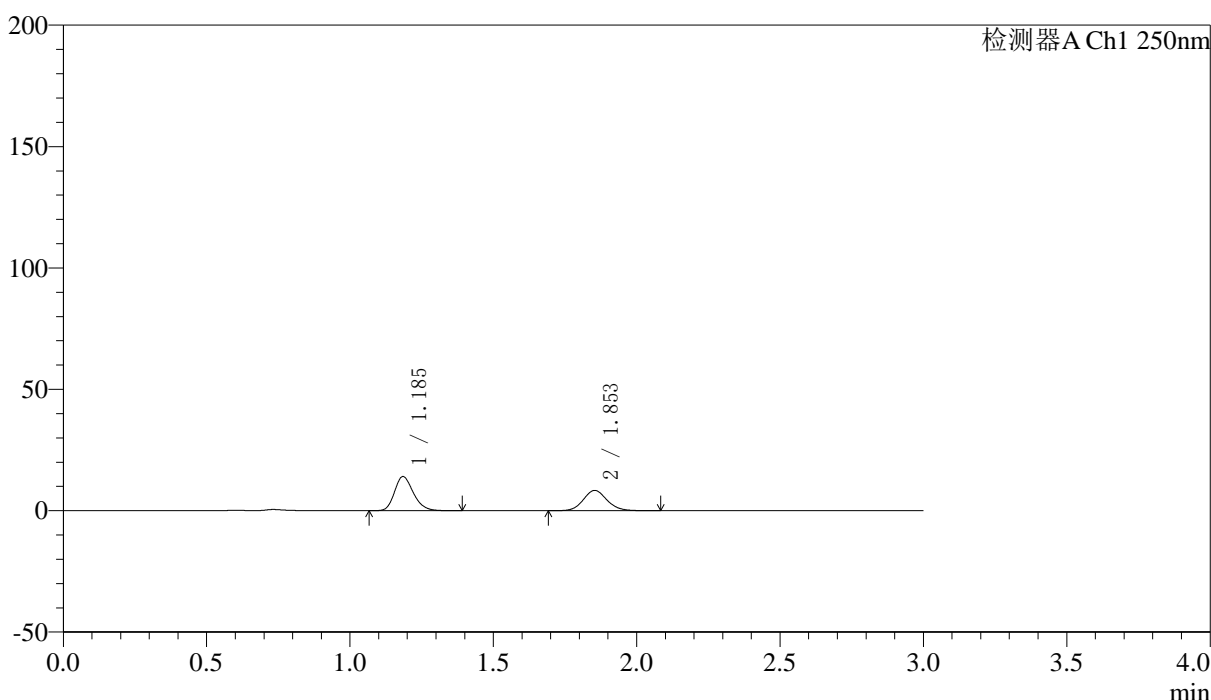

<峰表>

检测器A Ch1 250nm

峰号	保留时间	面积	面积%	高度	理论塔板数(USP)	拖尾因子	分离度(USP)
1	1.185	64688	57.259	13979	1560	1.224	--
2	1.853	48287	42.741	8348	2437	1.105	4.948
总计		112975	100.000	22327			



SMF-227

<样品信息>

色谱柱	: LP-C18(50*4.6mm,5μm)	流速	: 1.0ml/min
柱温	: 40°C	波长	: 250nm
数据文件名	: RC\$SMF-227 - 0-71/25-1011-2 - zzp-2026051421p-rcqx-2-pH4.5jz-150mg10mg-jf75z-45min-P4.lcd		
方法文件名	: RC\$SMF-227 - SMF-227-RC-FX274-250nm.lcm		
批处理文件名	: RC\$SMF-227 - SMF-227-20260604-FX274.lcb		
样品瓶号	: 1-33	版本号	: 6.115
进样体积	: 10μl	实验者	: xiechaojun
进样时间	: 2026/06/05 03:30:29	处理者	: xiechaojun
处理时间 (V2)	: 2026/06/05 10:13:01		
仪器型号	: SHIMADZU LC-2050C(FX274)		

<色谱图>

mV

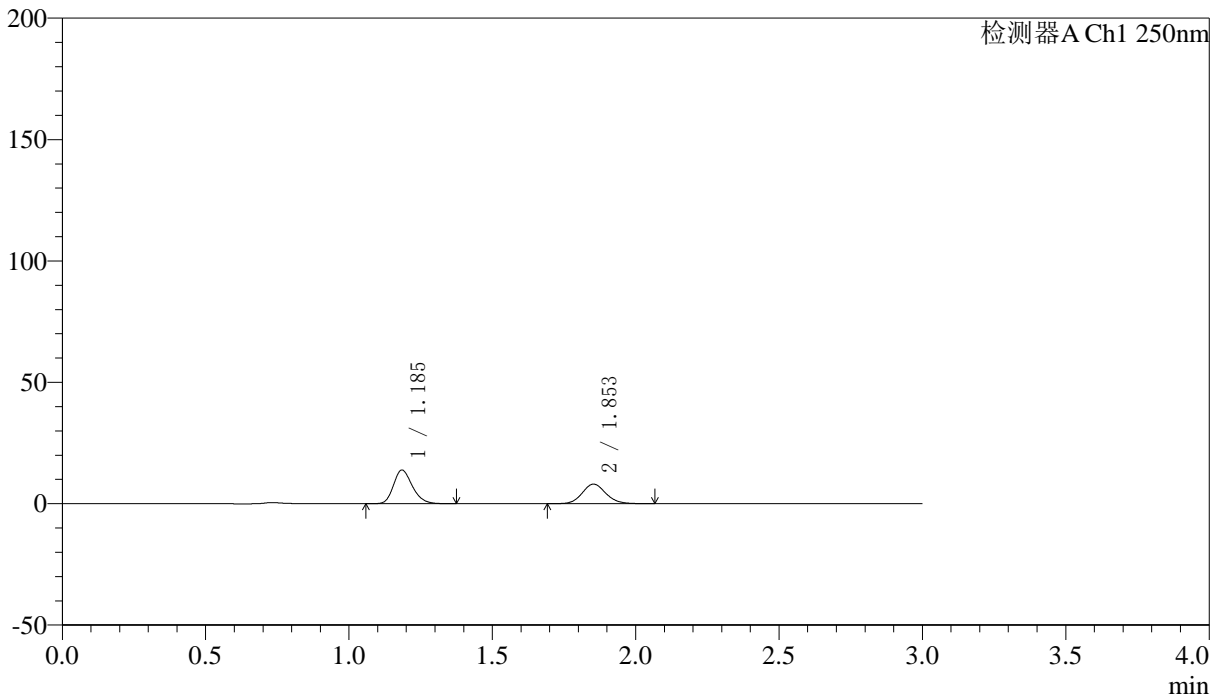

<峰表>

检测器A Ch1 250nm

峰号	保留时间	面积	面积%	高度	理论塔板数(USP)	拖尾因子	分离度(USP)
1	1.185	63746	57.805	13774	1556	1.223	--
2	1.853	46533	42.195	8061	2429	1.109	4.939
总计		110279	100.000	21835			



SMF-227

<样品信息>

色谱柱 : LP-C18(50*4.6mm,5μm)	流速: 1.0ml/min
柱温 : 40°C	波长:250nm
数据文件名: RC\$SMF-227 - 0-71/25-1012-2 - zzp-2026051421p-rcqx-2-pH4.5jz-150mg10mg-jf75z-45min-P5.lcd	
方法文件名: RC\$SMF-227 - SMF-227-RC-FX274-250nm.lcm	
批处理文件名: RC\$SMF-227 - SMF-227-20260604-FX274.lcb	
样品瓶号 : 1-42	版本号:6.115
进样体积 : 10μl	实验者:xiechoajun
进样时间 : 2026/06/05 03:33:51	处理者:xiechoajun
处理时间 (V2) : 2026/06/05 10:13:04	
仪器型号: SHIMADZU LC-2050C(FX274)	

<色谱图>

mV

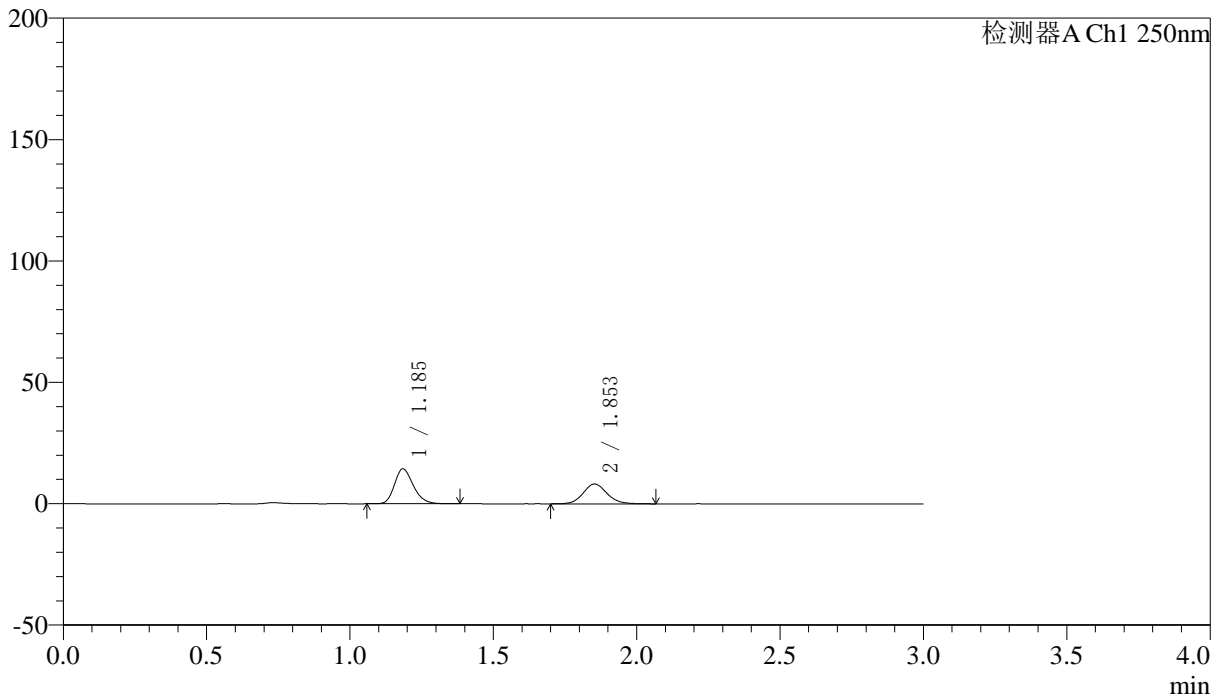

<峰表>

检测器A Ch1 250nm

峰号	保留时间	面积	面积%	高度	理论塔板数(USP)	拖尾因子	分离度(USP)
1	1.185	66080	58.339	14299	1565	1.225	--
2	1.853	47189	41.661	8163	2438	1.109	4.952
总计		113269	100.000	22462			



SMF-227

<样品信息>

色谱柱	: LP-C18(50*4.6mm,5μm)	流速	: 1.0ml/min
柱温	: 40°C	波长	: 250nm
数据文件名	: RC\$SMF-227 - 0-71/25-1013-2 - zzp-2026051421p-rcqx-2-pH4.5jz-150mg10mg-jf75z-45min-P6.lcd		
方法文件名	: RC\$SMF-227 - SMF-227-RC-FX274-250nm.lcm		
批处理文件名	: RC\$SMF-227 - SMF-227-20260604-FX274.lcb		
样品瓶号	: 1-51	版本号	: 6.115
进样体积	: 10μl	实验者	: xiechaojun
进样时间	: 2026/06/05 03:37:12	处理者	: xiechaojun
处理时间 (V2)	: 2026/06/05 10:13:06		
仪器型号	: SHIMADZU LC-2050C(FX274)		

<色谱图>

mV

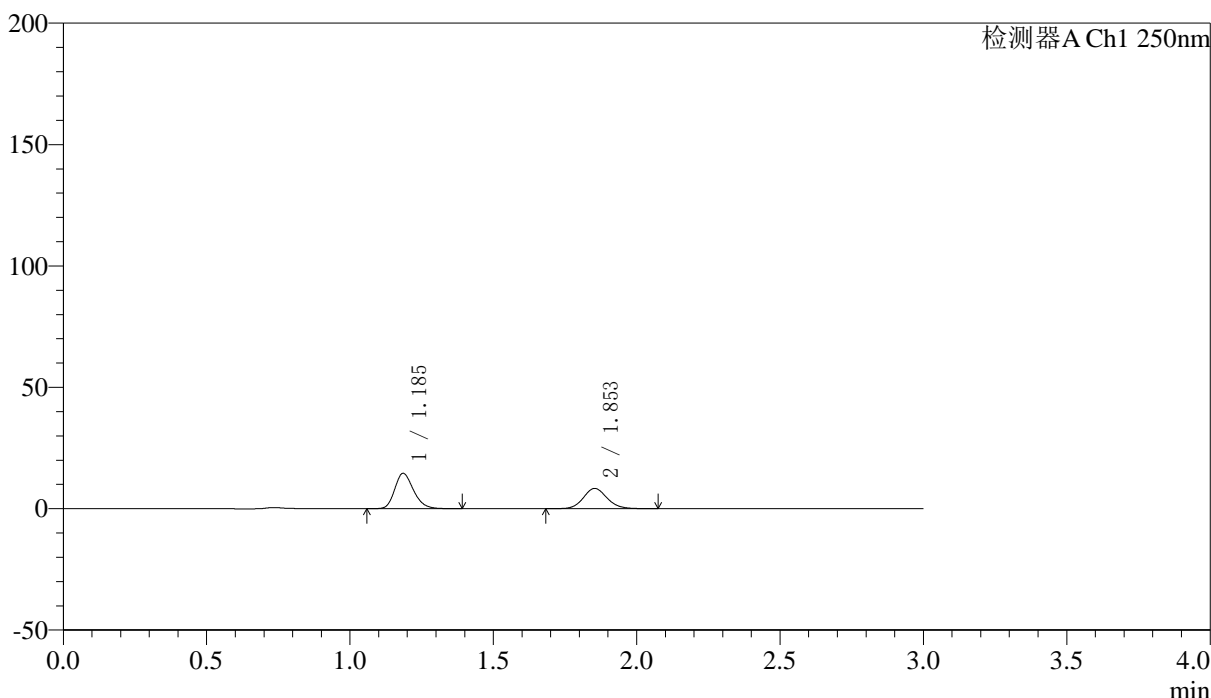

<峰表>

检测器A Ch1 250nm

峰号	保留时间	面积	面积%	高度	理论塔板数(USP)	拖尾因子	分离度(USP)
1	1.185	66734	58.137	14494	1573	1.224	--
2	1.853	48054	41.863	8346	2444	1.107	4.957
总计		114788	100.000	22840			



SMF-227

<样品信息>

色谱柱 : LP-C18(50*4.6mm,5μm)	流速: 1.0ml/min
柱温 : 40°C	波长:250nm
数据文件名: RC\$SMF-227 - 0-71/25-1014-2 - zzp-2026051421p-rcqx-2-pH4.5jz-150mg10mg-jf75z-60min-P1.lcd	
方法文件名: RC\$SMF-227 - SMF-227-RC-FX274-250nm.lcm	
批处理文件名: RC\$SMF-227 - SMF-227-20260604-FX274.lcb	
样品瓶号 : 1-7	版本号:6.115
进样体积 : 10μl	实验者:xiechoajun
进样时间 : 2026/06/05 03:40:35	处理者:xiechoajun
处理时间 (V2) : 2026/06/05 10:13:09	
仪器型号: SHIMADZU LC-2050C(FX274)	

<色谱图>

mV

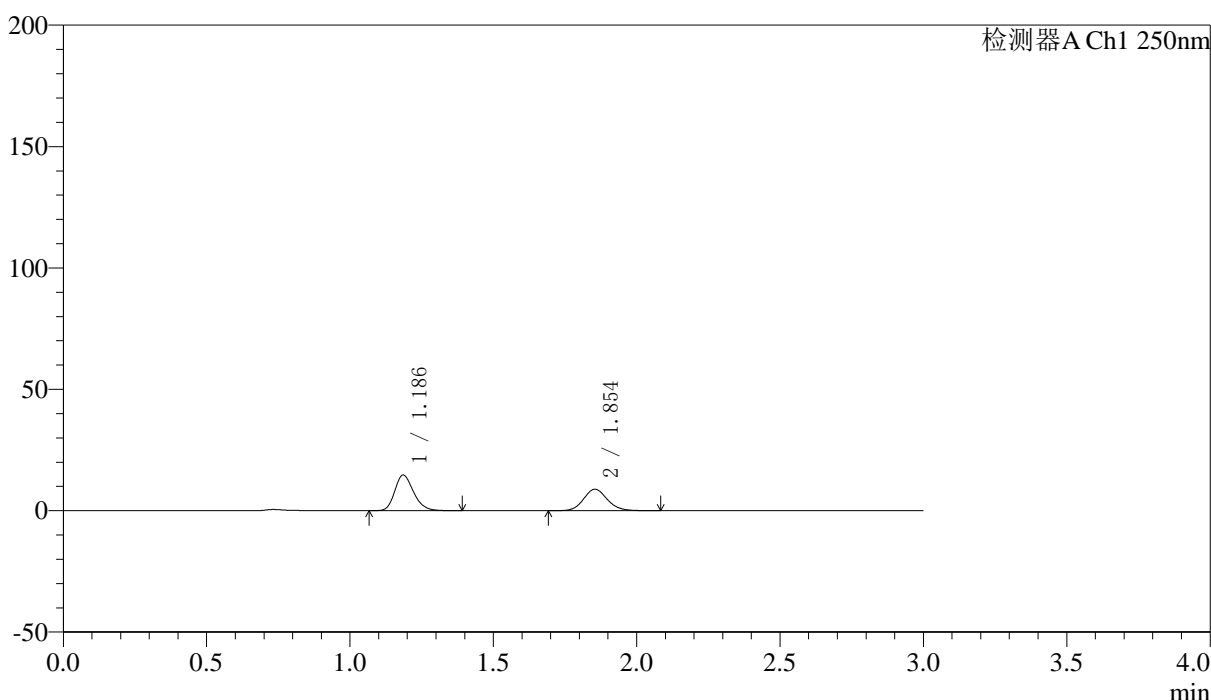

<峰表>

检测器A Ch1 250nm

峰号	保留时间	面积	面积%	高度	理论塔板数(USP)	拖尾因子	分离度(USP)
1	1.186	67179	56.829	14613	1573	1.219	--
2	1.854	51034	43.171	8830	2438	1.114	4.955
总计		118214	100.000	23443			



SMF-227

<样品信息>

色谱柱 : LP-C18(50*4.6mm,5μm)	流速: 1.0ml/min
柱温 : 40°C	波长:250nm
数据文件名: RC\$SMF-227 - 0-71/25-1015-2 - zzp-2026051421p-rcqx-2-pH4.5jz-150mg10mg-jf75z-60min-P2.lcd	
方法文件名: RC\$SMF-227 - SMF-227-RC-FX274-250nm.lcm	
批处理文件名: RC\$SMF-227 - SMF-227-20260604-FX274.lcb	
样品瓶号 : 1-16	版本号:6.115
进样体积 : 10μl	实验者:xiechoajun
进样时间 : 2026/06/05 03:43:57	处理者:xiechoajun
处理时间 (V2) : 2026/06/05 10:13:12	
仪器型号: SHIMADZU LC-2050C(FX274)	

<色谱图>

mV

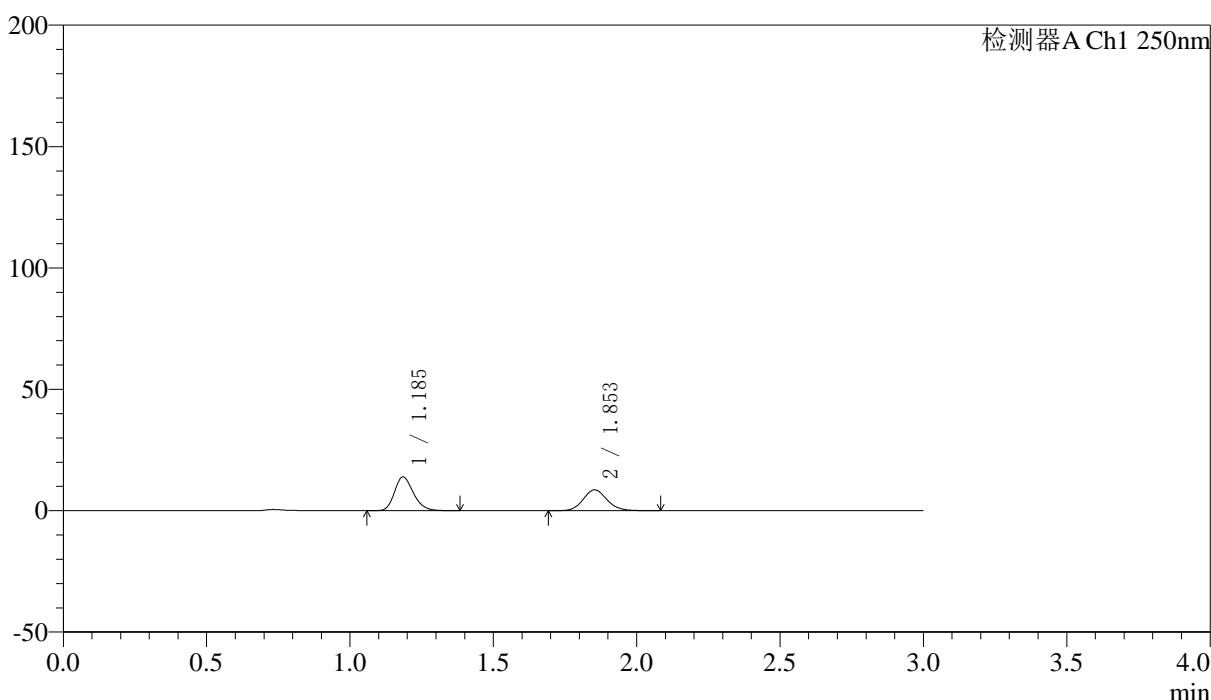

<峰表>

检测器A Ch1 250nm

峰号	保留时间	面积	面积%	高度	理论塔板数(USP)	拖尾因子	分离度(USP)
1	1.185	64117	56.423	13827	1555	1.223	--
2	1.853	49519	43.577	8565	2424	1.116	4.935
总计		113636	100.000	22392			



SMF-227

<样品信息>

色谱柱 : LP-C18(50*4.6mm,5μm)	流速: 1.0ml/min
柱温 : 40°C	波长:250nm
数据文件名: RC\$SMF-227 - 0-71/25-1016-2 - zzp-2026051421p-rcqx-2-pH4.5jz-150mg10mg-jf75z-60min-P3.lcd	
方法文件名: RC\$SMF-227 - SMF-227-RC-FX274-250nm.lcm	
批处理文件名: RC\$SMF-227 - SMF-227-20260604-FX274.lcb	
样品瓶号 : 1-25	版本号:6.115
进样体积 : 10μl	实验者:xiechoajun
进样时间 : 2026/06/05 03:47:19	处理者:xiechoajun
处理时间 (V2) : 2026/06/05 10:13:14	
仪器型号: SHIMADZU LC-2050C(FX274)	

<色谱图>

mV

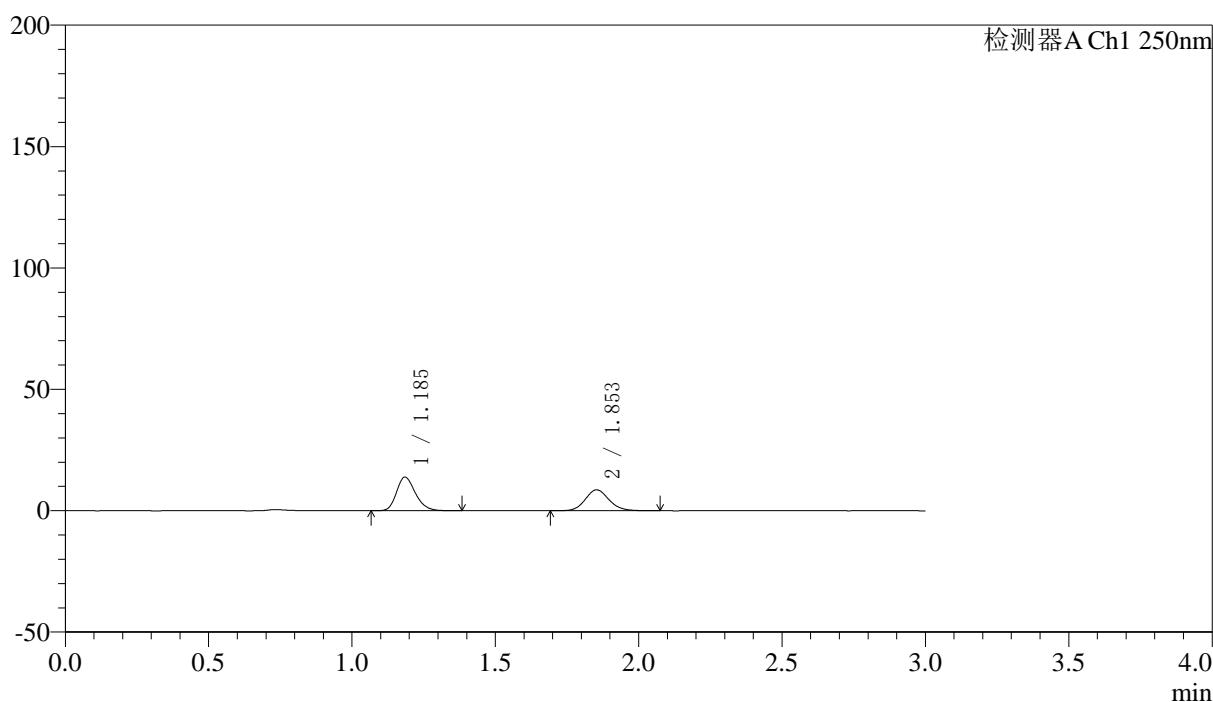

<峰表>

检测器A Ch1 250nm

峰号	保留时间	面积	面积%	高度	理论塔板数(USP)	拖尾因子	分离度(USP)
1	1.185	63742	56.126	13774	1555	1.224	--
2	1.853	49828	43.874	8611	2429	1.118	4.939
总计		113570	100.000	22385			



SMF-227

<样品信息>

色谱柱 : LP-C18(50*4.6mm,5μm)	流速: 1.0ml/min
柱温 : 40°C	波长:250nm
数据文件名: RC\$SMF-227 - 0-71/25-1017-2 - zzp-2026051421p-rcqx-2-pH4.5jz-150mg10mg-jf75z-60min-P4.lcd	
方法文件名: RC\$SMF-227 - SMF-227-RC-FX274-250nm.lcm	
批处理文件名: RC\$SMF-227 - SMF-227-20260604-FX274.lcb	
样品瓶号 : 1-34	版本号:6.115
进样体积 : 10μl	实验者:xiechoajun
进样时间 : 2026/06/05 03:50:41	处理者:xiechoajun
处理时间 (V2) : 2026/06/05 10:13:17	
仪器型号: SHIMADZU LC-2050C(FX274)	

<色谱图>

mV

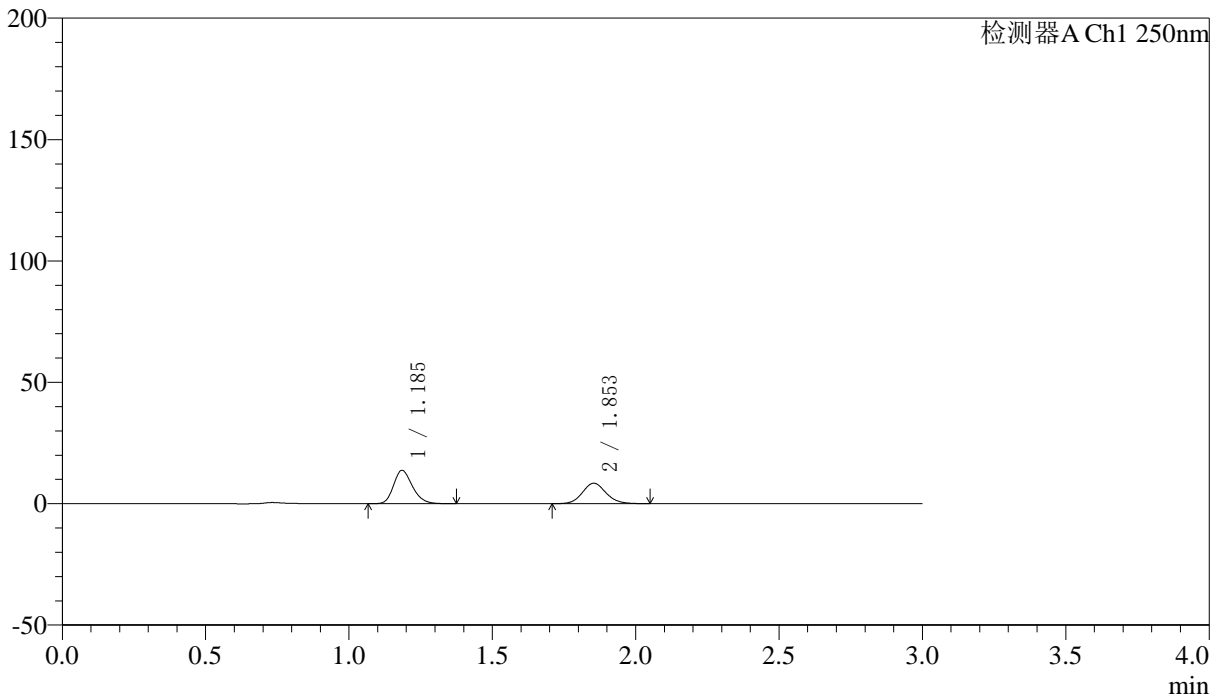

<峰表>

检测器A Ch1 250nm

峰号	保留时间	面积	面积%	高度	理论塔板数(USP)	拖尾因子	分离度(USP)
1	1.185	62911	56.418	13626	1557	1.220	--
2	1.853	48597	43.582	8419	2436	1.111	4.945
总计		111508	100.000	22044			



SMF-227

<样品信息>

色谱柱 : LP-C18(50*4.6mm,5μm) 流速: 1.0ml/min
 柱温 : 40°C 波长:250nm
 数据文件名: RC\$SMF-227 - 0-71/25-1018-2 - zzp-2026051421p-rcqx-2-pH4.5jz-150mg10mg-jf75z-60min-P5.lcd
 方法文件名: RC\$SMF-227 - SMF-227-RC-FX274-250nm.lcm
 批处理文件名: RC\$SMF-227 - SMF-227-20260604-FX274.lcb
 样品瓶号 : 1-43 版本号:6.115
 进样体积 : 10μl 实验者:xiechoajun
 进样时间 : 2026/06/05 03:54:03 处理者:xiechoajun
 处理时间 (V2) : 2026/06/05 10:13:20
 仪器型号: SHIMADZU LC-2050C(FX274)

<色谱图>

mV

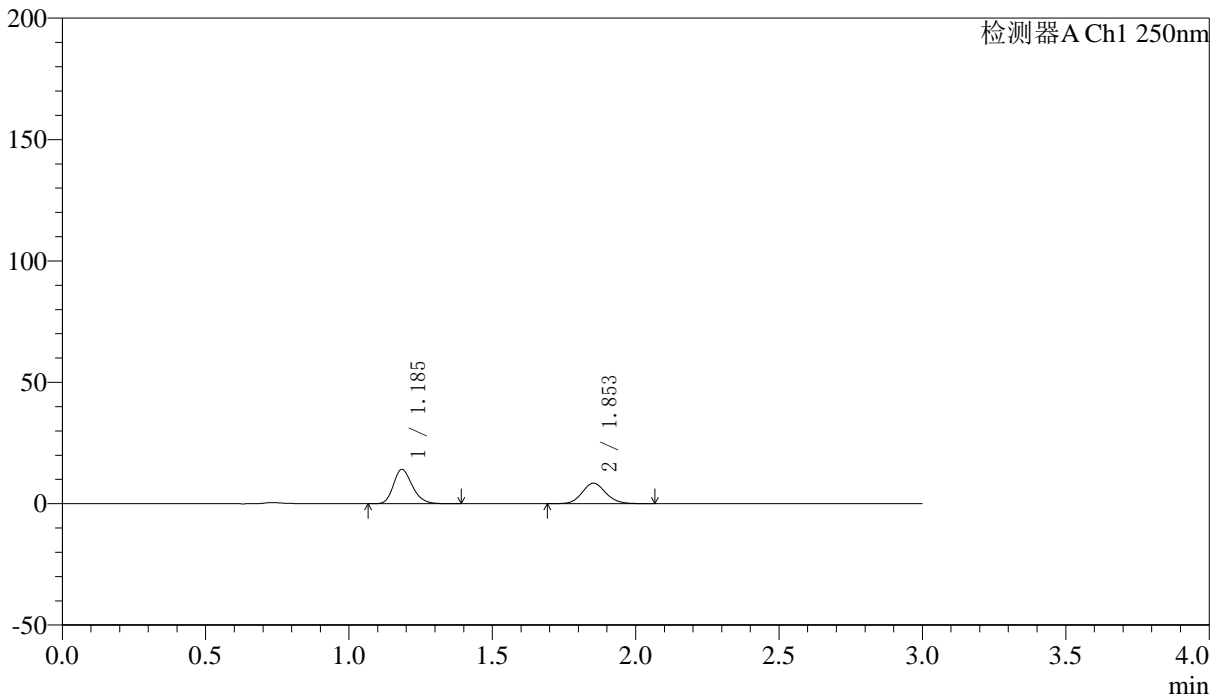

<峰表>

检测器A Ch1 250nm

峰号	保留时间	面积	面积%	高度	理论塔板数(USP)	拖尾因子	分离度(USP)
1	1.185	65025	57.095	14037	1560	1.226	--
2	1.853	48864	42.905	8435	2420	1.109	4.938
总计		113889	100.000	22471			



SMF-227

<样品信息>

色谱柱 : LP-C18(50*4.6mm,5μm)	流速: 1.0ml/min
柱温 : 40°C	波长:250nm
数据文件名: RC\$SMF-227 - 0-71/25-1019-2 - zzp-2026051421p-rcqx-2-pH4.5jz-150mg10mg-jf75z-60min-P6.lcd	
方法文件名: RC\$SMF-227 - SMF-227-RC-FX274-250nm.lcm	
批处理文件名: RC\$SMF-227 - SMF-227-20260604-FX274.lcb	
样品瓶号 : 1-52	版本号:6.115
进样体积 : 10μl	实验者:xiechoajun
进样时间 : 2026/06/05 03:57:25	处理者:xiechoajun
处理时间 (V2) : 2026/06/05 10:13:22	
仪器型号: SHIMADZU LC-2050C(FX274)	

<色谱图>

mV

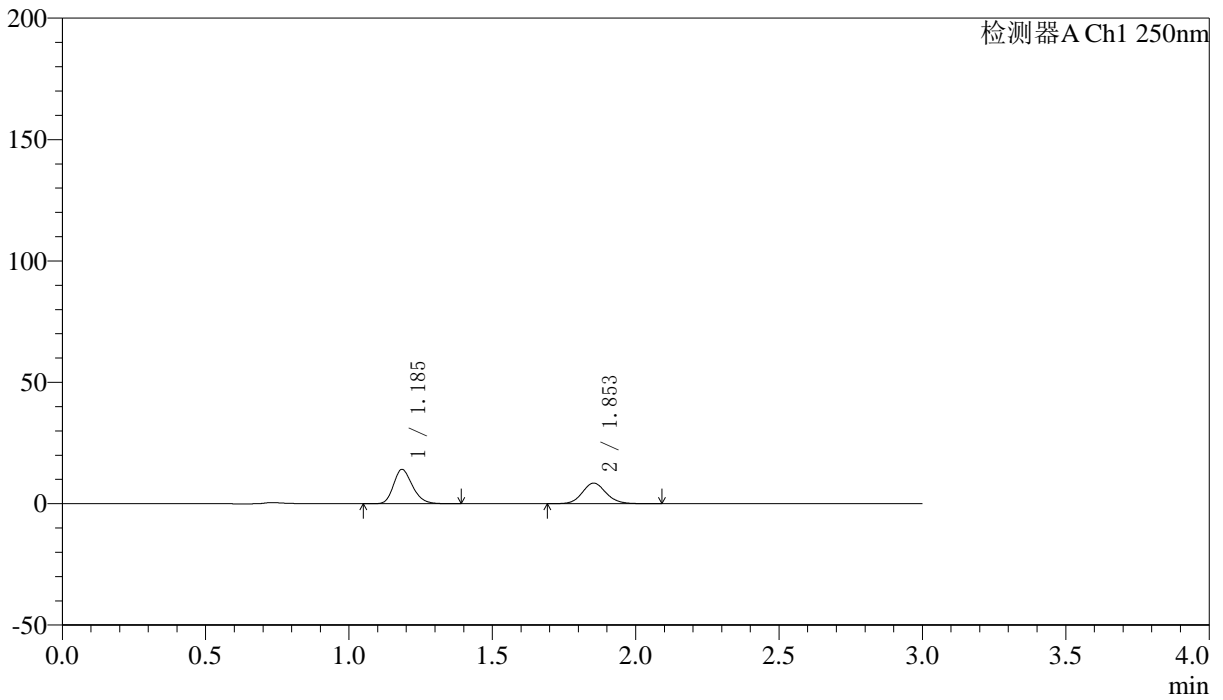

<峰表>

检测器A Ch1 250nm

峰号	保留时间	面积	面积%	高度	理论塔板数(USP)	拖尾因子	分离度(USP)
1	1.185	65088	56.878	14045	1552	1.224	--
2	1.853	49346	43.122	8499	2422	1.114	4.934
总计		114434	100.000	22544			



SMF-227

<样品信息>

色谱柱 : LP-C18(50*4.6mm,5μm)	流速: 1.0ml/min
柱温 : 40°C	波长:250nm
数据文件名: RC\$SMF-227 - 0-71/25-1020-2 - zzp-2026051421p-rcqx-2-pH4.5jz-150mg10mg-jf75z-90min-P1.lcd	
方法文件名: RC\$SMF-227 - SMF-227-RC-FX274-250nm.lcm	
批处理文件名: RC\$SMF-227 - SMF-227-20260604-FX274.lcb	
样品瓶号 : 1-8	版本号:6.115
进样体积 : 10μl	实验者:xiechoajun
进样时间 : 2026/06/05 04:00:48	处理者:xiechoajun
处理时间 (V2) : 2026/06/05 10:13:25	
仪器型号: SHIMADZU LC-2050C(FX274)	

<色谱图>

mV

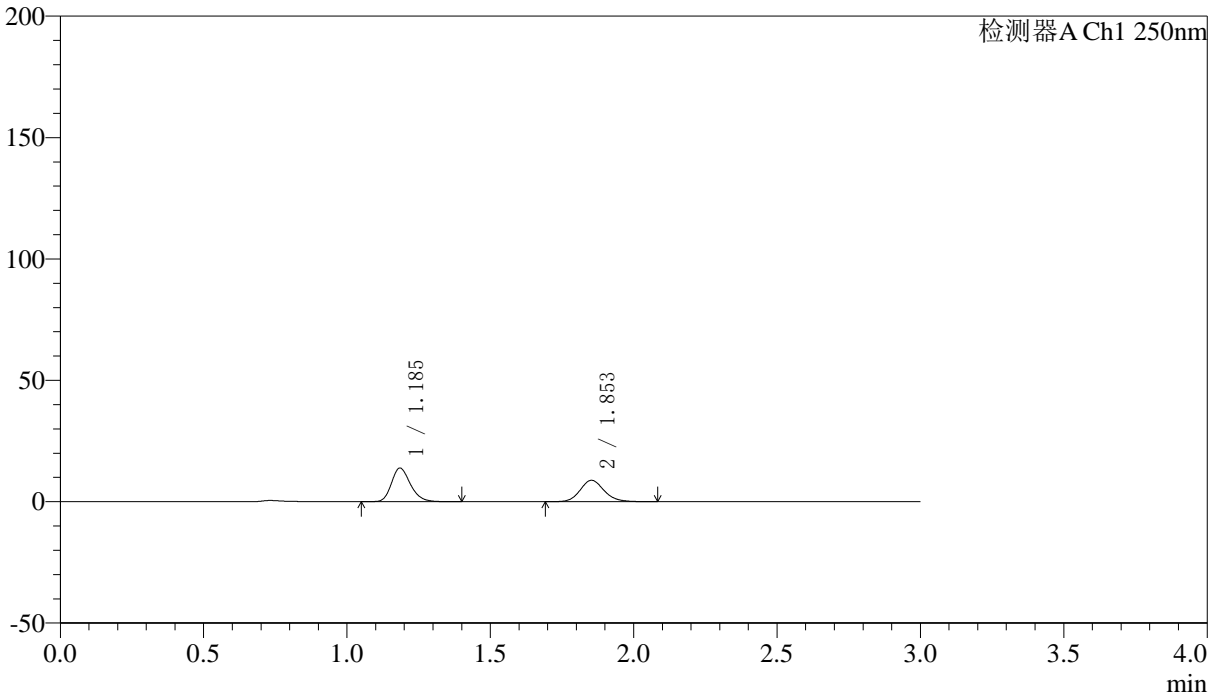

<峰表>

检测器A Ch1 250nm

峰号	保留时间	面积	面积%	高度	理论塔板数(USP)	拖尾因子	分离度(USP)
1	1.185	64031	55.418	13769	1551	1.225	--
2	1.853	51510	44.582	8815	2401	1.142	4.920
总计		115541	100.000	22584			



SMF-227

<样品信息>

色谱柱	: LP-C18(50*4.6mm,5μm)	流速	: 1.0ml/min
柱温	: 40°C	波长	: 250nm
数据文件名	: RC\$SMF-227 - 0-71/25-1021-2 - zzp-2026051421p-rcqx-2-pH4.5jz-150mg10mg-jf75z-90min-P2.lcd		
方法文件名	: RC\$SMF-227 - SMF-227-RC-FX274-250nm.lcm		
批处理文件名	: RC\$SMF-227 - SMF-227-20260604-FX274.lcb		
样品瓶号	: 1-17	版本号	: 6.115
进样体积	: 10μl	实验者	: xiechaojun
进样时间	: 2026/06/05 04:04:10	处理者	: xiechaojun
处理时间 (V2)	: 2026/06/05 10:13:28		
仪器型号	: SHIMADZU LC-2050C(FX274)		

<色谱图>

mV

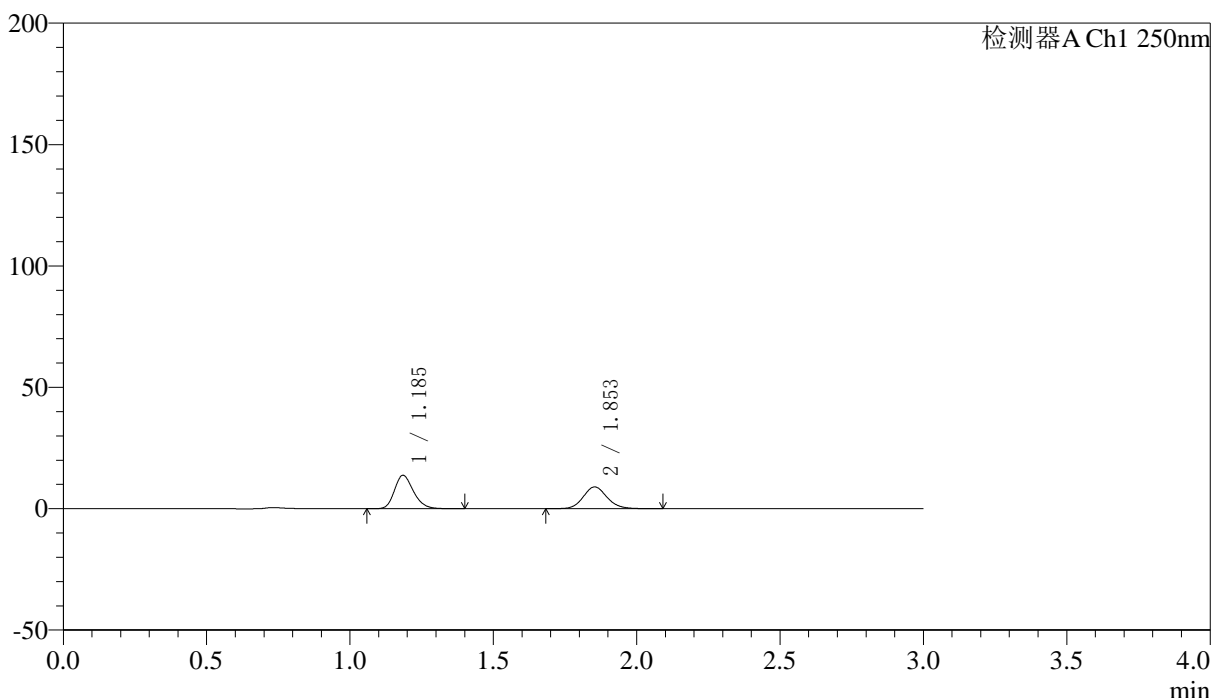

<峰表>

检测器A Ch1 250nm

峰号	保留时间	面积	面积%	高度	理论塔板数(USP)	拖尾因子	分离度(USP)
1	1.185	63506	54.945	13675	1547	1.223	--
2	1.853	52075	45.055	8956	2418	1.114	4.928
总计		115581	100.000	22631			



SMF-227

<样品信息>

色谱柱 : LP-C18(50*4.6mm,5μm)	流速: 1.0ml/min
柱温 : 40°C	波长:250nm
数据文件名: RC\$SMF-227 - 0-71/25-1022-2 - zzp-2026051421p-rcqx-2-pH4.5jz-150mg10mg-jf75z-90min-P3.lcd	
方法文件名: RC\$SMF-227 - SMF-227-RC-FX274-250nm.lcm	
批处理文件名: RC\$SMF-227 - SMF-227-20260604-FX274.lcb	
样品瓶号 : 1-26	版本号:6.115
进样体积 : 10μl	实验者:xiechoajun
进样时间 : 2026/06/05 04:07:32	处理者:xiechoajun
处理时间 (V2) : 2026/06/05 10:13:30	
仪器型号: SHIMADZU LC-2050C(FX274)	

<色谱图>

mV

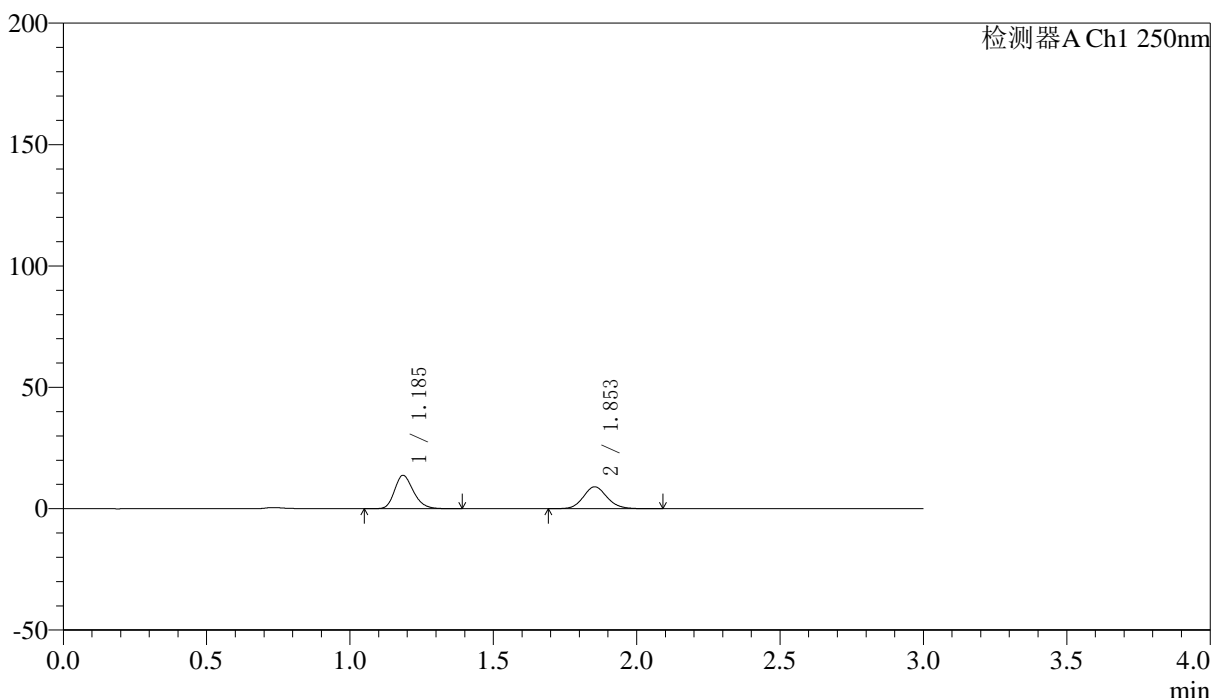

<峰表>

检测器A Ch1 250nm

峰号	保留时间	面积	面积%	高度	理论塔板数(USP)	拖尾因子	分离度(USP)
1	1.185	63076	54.692	13664	1565	1.224	--
2	1.853	52253	45.308	9019	2430	1.113	4.946
总计		115329	100.000	22684			



SMF-227

<样品信息>

色谱柱 : LP-C18(50*4.6mm,5μm)	流速: 1.0ml/min
柱温 : 40°C	波长:250nm
数据文件名: RC\$SMF-227 - 0-71/25-1023-2 - zzp-2026051421p-rcqx-2-pH4.5jz-150mg10mg-jf75z-90min-P4.lcd	
方法文件名: RC\$SMF-227 - SMF-227-RC-FX274-250nm.lcm	
批处理文件名: RC\$SMF-227 - SMF-227-20260604-FX274.lcb	
样品瓶号 : 1-35	版本号:6.115
进样体积 : 10μl	实验者:xiechoajun
进样时间 : 2026/06/05 04:10:55	处理者:xiechoajun
处理时间 (V2) : 2026/06/05 10:13:33	
仪器型号: SHIMADZU LC-2050C(FX274)	

<色谱图>

mV

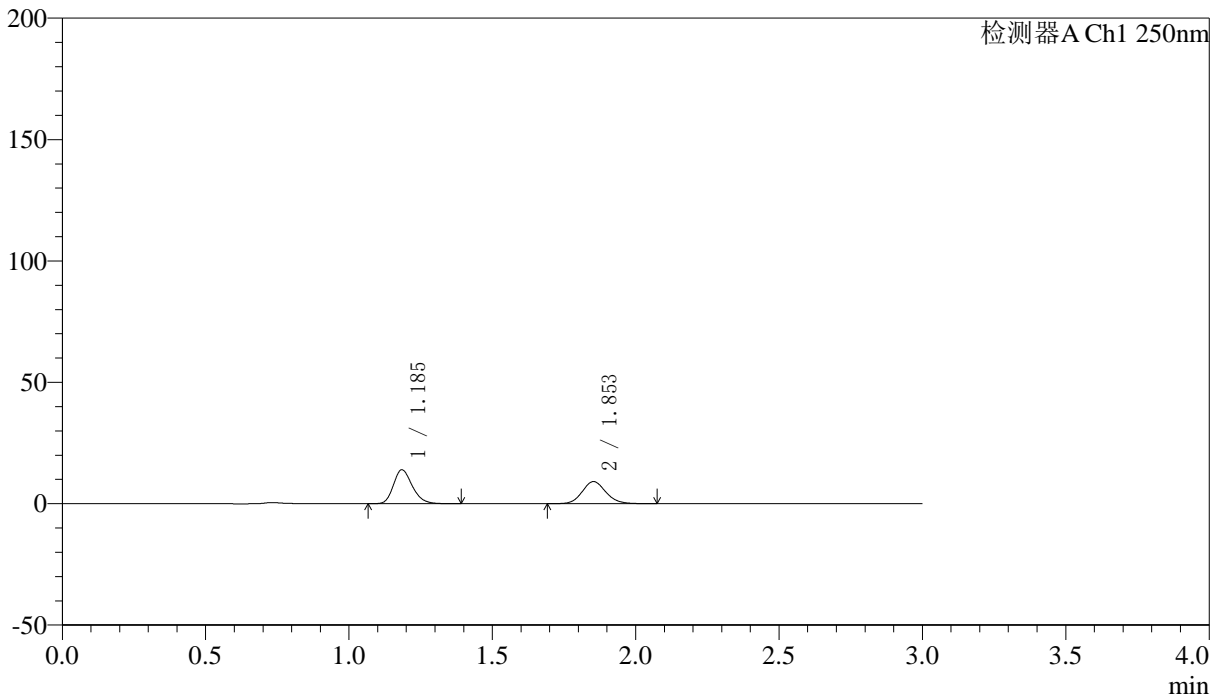

<峰表>

检测器A Ch1 250nm

峰号	保留时间	面积	面积%	高度	理论塔板数(USP)	拖尾因子	分离度(USP)
1	1.185	64281	55.035	13885	1566	1.228	--
2	1.853	52518	44.965	9088	2433	1.115	4.949
总计		116799	100.000	22973			



SMF-227

<样品信息>

色谱柱 : LP-C18(50*4.6mm,5μm)	流速: 1.0ml/min
柱温 : 40°C	波长:250nm
数据文件名: RC\$SMF-227 - 0-71/25-1024-2 - zzp-2026051421p-rcqx-2-pH4.5jz-150mg10mg-jf75z-90min-P5.lcd	
方法文件名: RC\$SMF-227 - SMF-227-RC-FX274-250nm.lcm	
批处理文件名: RC\$SMF-227 - SMF-227-20260604-FX274.lcb	
样品瓶号 : 1-44	版本号:6.115
进样体积 : 10μl	实验者:xiechoajun
进样时间 : 2026/06/05 04:14:18	处理者:xiechoajun
处理时间 (V2) : 2026/06/05 10:13:36	
仪器型号: SHIMADZU LC-2050C(FX274)	

<色谱图>

mV

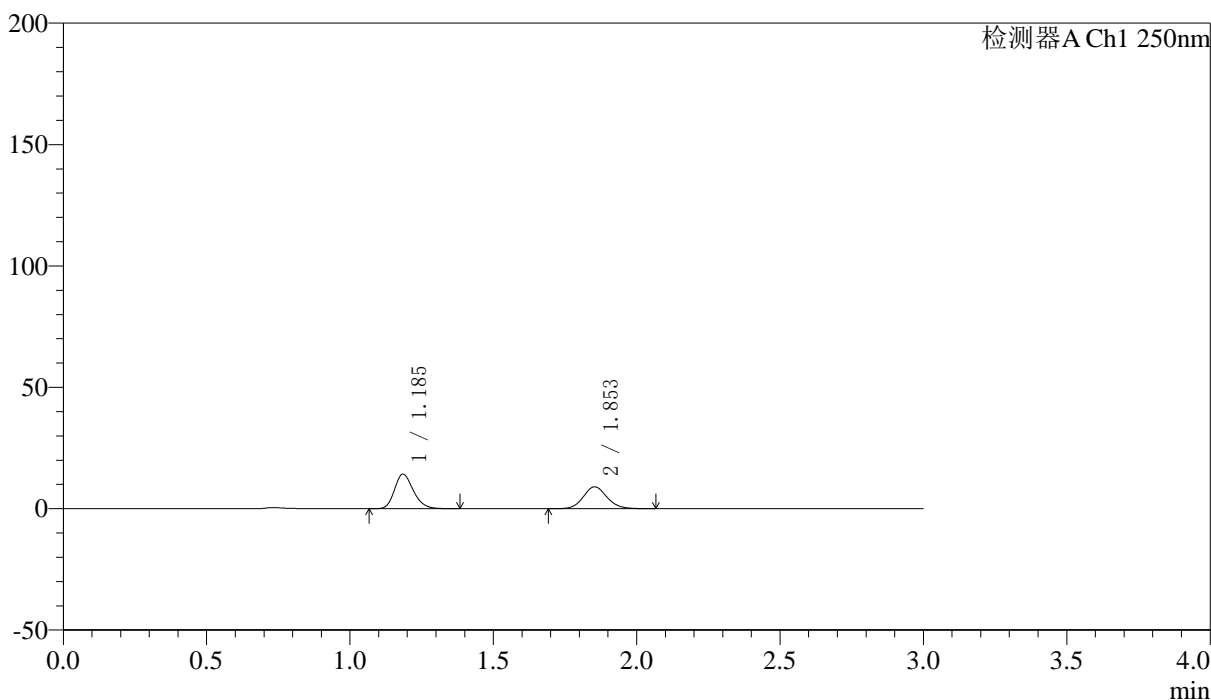

<峰表>

检测器A Ch1 250nm

峰号	保留时间	面积	面积%	高度	理论塔板数(USP)	拖尾因子	分离度(USP)
1	1.185	65380	55.733	14142	1563	1.223	--
2	1.853	51930	44.267	9003	2429	1.109	4.946
总计		117310	100.000	23145			



SMF-227

<样品信息>

色谱柱 : LP-C18(50*4.6mm,5μm)	流速: 1.0ml/min
柱温 : 40°C	波长:250nm
数据文件名: RC\$SMF-227 - 0-71/25-1025-2 - zzp-2026051421p-rcqx-2-pH4.5jz-150mg10mg-jf75z-90min-P6.lcd	
方法文件名: RC\$SMF-227 - SMF-227-RC-FX274-250nm.lcm	
批处理文件名: RC\$SMF-227 - SMF-227-20260604-FX274.lcb	
样品瓶号 : 1-53	版本号:6.115
进样体积 : 10μl	实验者:xiechoajun
进样时间 : 2026/06/05 04:17:40	处理者:xiechoajun
处理时间 (V2) : 2026/06/05 10:13:39	
仪器型号: SHIMADZU LC-2050C(FX274)	

<色谱图>

mV

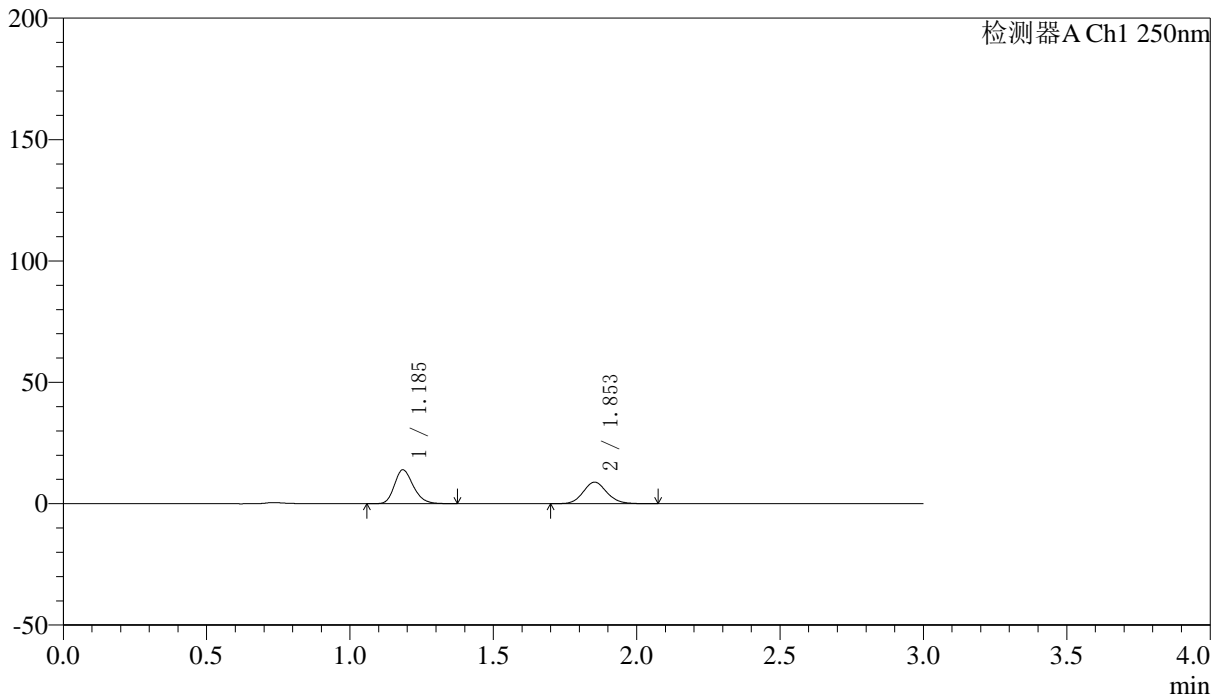

<峰表>

检测器A Ch1 250nm

峰号	保留时间	面积	面积%	高度	理论塔板数(USP)	拖尾因子	分离度(USP)
1	1.185	64180	55.627	13856	1560	1.226	--
2	1.853	51196	44.373	8870	2429	1.114	4.944
总计		115376	100.000	22726			



SMF-227

<样品信息>

色谱柱	: LP-C18(50*4.6mm,5μm)	流速	: 1.0ml/min
柱温	: 40°C	波长	: 250nm
数据文件名	: RC\$SMF-227 - 0-71/25-1026-2 - zzp-2026051421p-rcqx-2-pH4.5jz-150mg10mg-jf75z-120min-P1.lcd		
方法文件名	: RC\$SMF-227 - SMF-227-RC-FX274-250nm.lcm		
批处理文件名	: RC\$SMF-227 - SMF-227-20260604-FX274.lcb		
样品瓶号	: 4-7	版本号	: 6.115
进样体积	: 10μl	实验者	: xiechaojun
进样时间	: 2026/06/05 04:21:03	处理者	: xiechaojun
处理时间 (V2)	: 2026/06/05 10:13:41		
仪器型号	: SHIMADZU LC-2050C(FX274)		

<色谱图>

mV

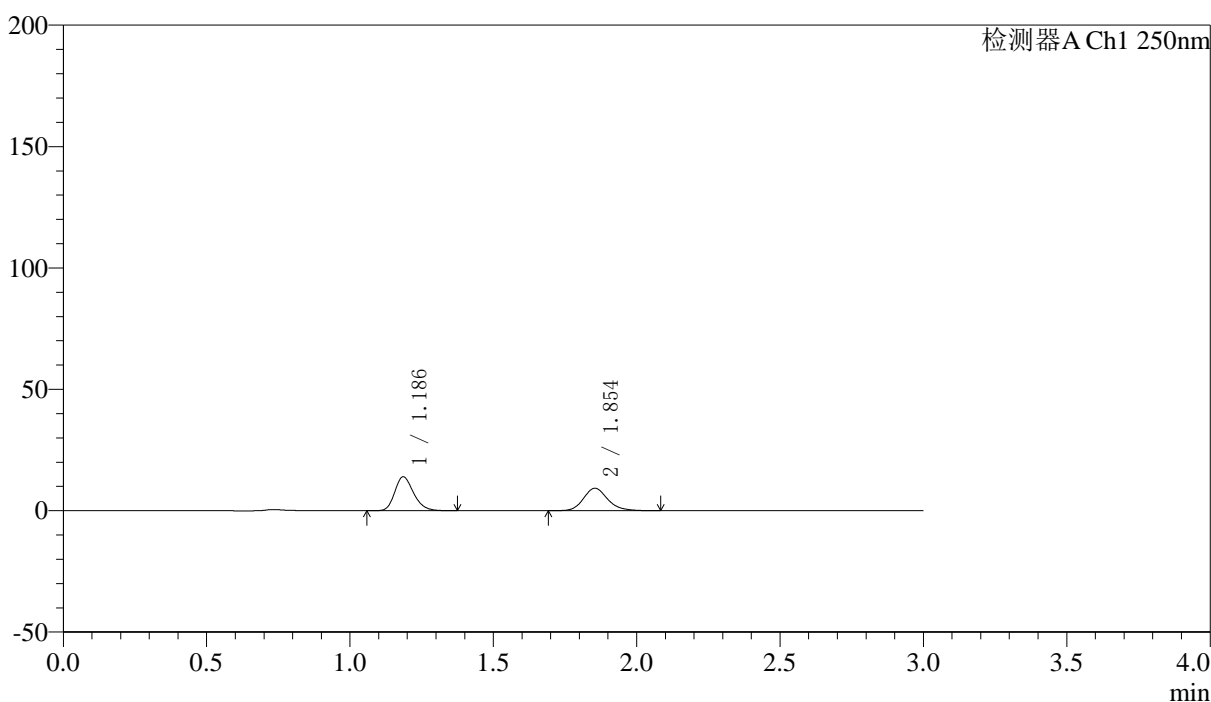

<峰表>

检测器A Ch1 250nm

峰号	保留时间	面积	面积%	高度	理论塔板数(USP)	拖尾因子	分离度(USP)
1	1.186	63898	53.987	13924	1573	1.223	--
2	1.854	54460	46.013	9260	2397	1.174	4.932
总计		118358	100.000	23183			



SMF-227

<样品信息>

色谱柱 : LP-C18(50*4.6mm,5μm) 流速: 1.0ml/min
 柱温 : 40°C 波长:250nm
 数据文件名: RC\$SMF-227 - 0-71/25-1027-2 - zzp-2026051421p-rcqx-2-pH4.5jz-150mg10mg-jf75z-120min-P2.lcd
 方法文件名: RC\$SMF-227 - SMF-227-RC-FX274-250nm.lcm
 批处理文件名: RC\$SMF-227 - SMF-227-20260604-FX274.lcb
 样品瓶号 : 4-16 版本号:6.115
 进样体积 : 10μl 实验者:xiechoajun
 进样时间 : 2026/06/05 04:24:26 处理者:xiechoajun
 处理时间 (V2) : 2026/06/05 10:13:44
 仪器型号: SHIMADZU LC-2050C(FX274)

<色谱图>

mV

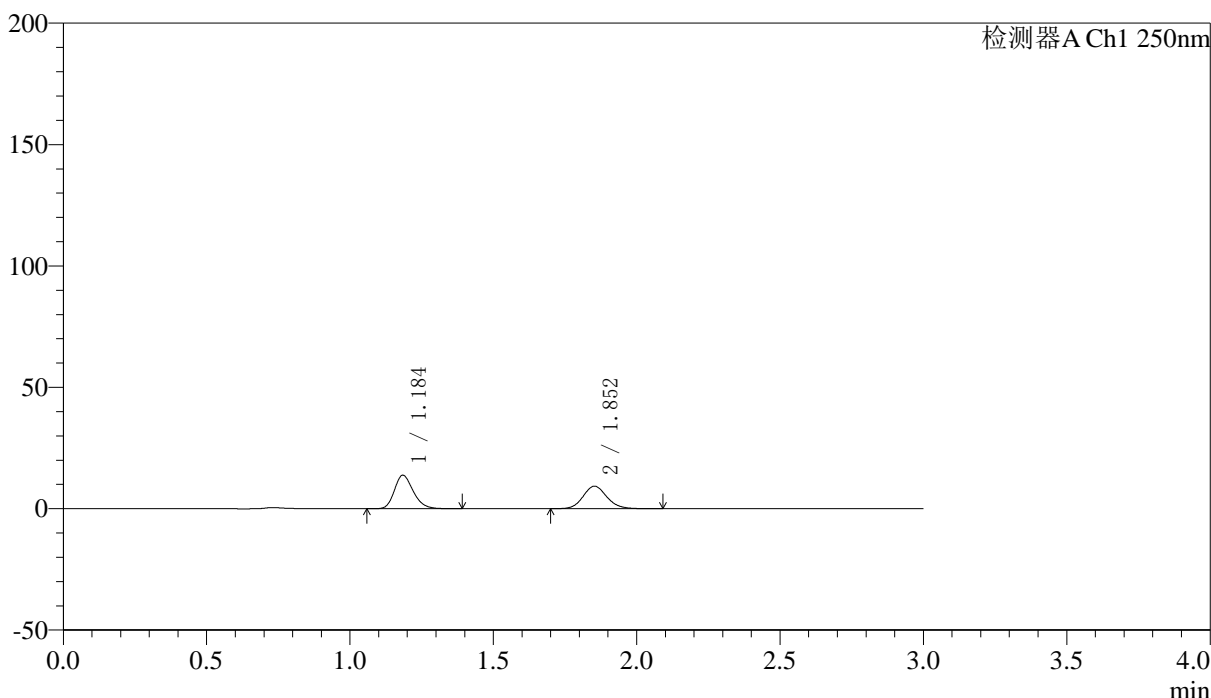

<峰表>

检测器A Ch1 250nm

峰号	保留时间	面积	面积%	高度	理论塔板数(USP)	拖尾因子	分离度(USP)
1	1.184	63197	54.090	13670	1569	1.224	--
2	1.852	53640	45.910	9276	2432	1.121	4.951
总计		116837	100.000	22946			



SMF-227

<样品信息>

色谱柱 : LP-C18(50*4.6mm,5μm) 流速: 1.0ml/min
 柱温 : 40°C 波长:250nm
 数据文件名: RC\$SMF-227 - 0-71/25-1028-2 - zzp-2026051421p-rcqx-2-pH4.5jz-150mg10mg-jf75z-120min-P3.lcd
 方法文件名: RC\$SMF-227 - SMF-227-RC-FX274-250nm.lcm
 批处理文件名: RC\$SMF-227 - SMF-227-20260604-FX274.lcb
 样品瓶号 : 4-25 版本号:6.115
 进样体积 : 10μl 实验者:xiechoajun
 进样时间 : 2026/06/05 04:27:49 处理者:xiechoajun
 处理时间 (V2) : 2026/06/05 10:13:46
 仪器型号: SHIMADZU LC-2050C(FX274)

<色谱图>

mV

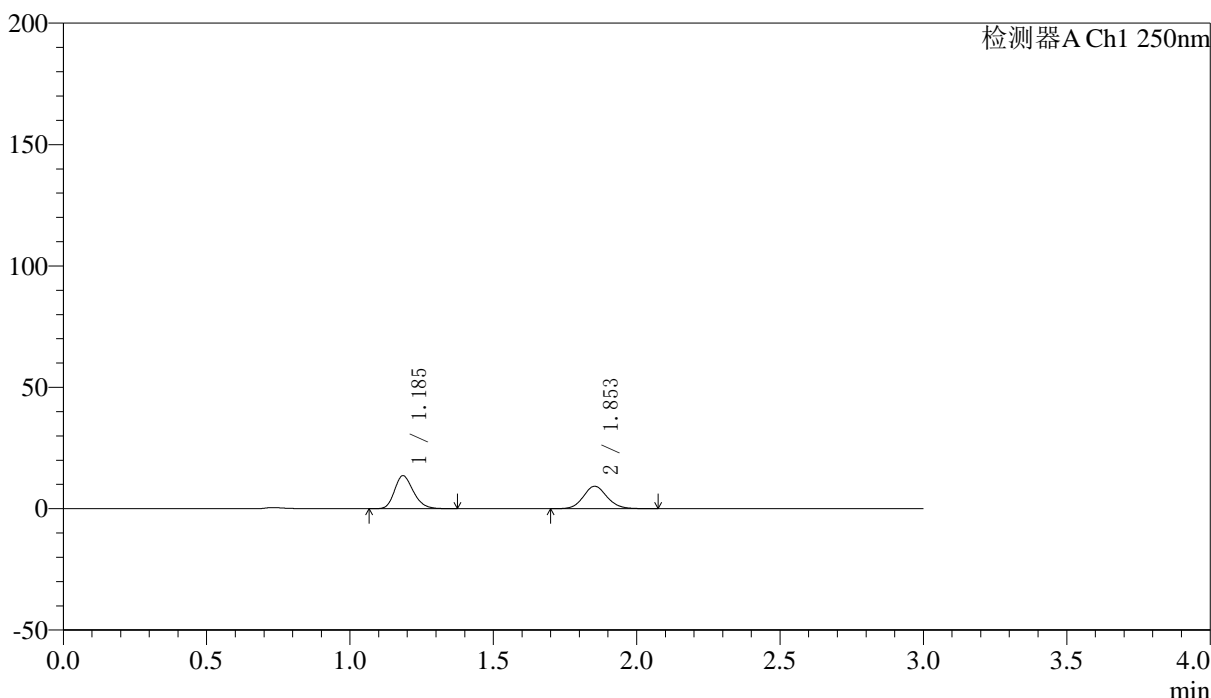

<峰表>

检测器A Ch1 250nm

峰号	保留时间	面积	面积%	高度	理论塔板数(USP)	拖尾因子	分离度(USP)
1	1.185	62458	53.851	13517	1560	1.221	--
2	1.853	53526	46.149	9247	2427	1.108	4.943
总计		115984	100.000	22764			



SMF-227

<样品信息>

色谱柱 : LP-C18(50*4.6mm,5μm) 流速: 1.0ml/min
 柱温 : 40°C 波长:250nm
 数据文件名: RC\$SMF-227 - 0-71/25-1029-2 - zzp-2026051421p-rcqx-2-pH4.5jz-150mg10mg-jf75z-120min-P4.lcd
 方法文件名: RC\$SMF-227 - SMF-227-RC-FX274-250nm.lcm
 批处理文件名: RC\$SMF-227 - SMF-227-20260604-FX274.lcb
 样品瓶号 : 4-34 版本号:6.115
 进样体积 : 10μl 实验者:xiechoajun
 进样时间 : 2026/06/05 04:31:12 处理者:xiechoajun
 处理时间 (V2) : 2026/06/05 10:13:49
 仪器型号: SHIMADZU LC-2050C(FX274)

<色谱图>

mV

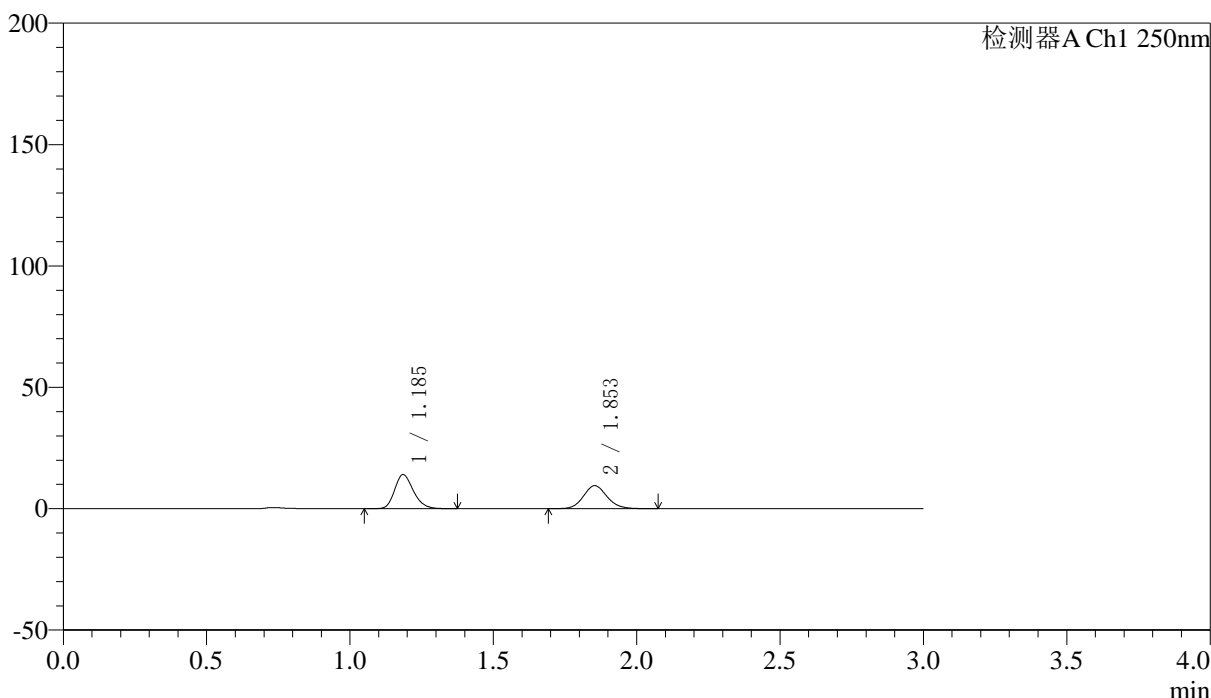

<峰表>

检测器A Ch1 250nm

峰号	保留时间	面积	面积%	高度	理论塔板数(USP)	拖尾因子	分离度(USP)
1	1.185	64176	54.091	13963	1573	1.219	--
2	1.853	54468	45.909	9462	2449	1.110	4.963
总计		118643	100.000	23426			



SMF-227

<样品信息>

色谱柱 : LP-C18(50*4.6mm,5μm) 流速: 1.0ml/min
 柱温 : 40°C 波长:250nm
 数据文件名: RC\$SMF-227 - 0-71/25-1030-2 - zzp-2026051421p-rcqx-2-pH4.5jz-150mg10mg-jf75z-120min-P5.lcd
 方法文件名: RC\$SMF-227 - SMF-227-RC-FX274-250nm.lcm
 批处理文件名: RC\$SMF-227 - SMF-227-20260604-FX274.lcb
 样品瓶号 : 4-43 版本号:6.115
 进样体积 : 10μl 实验者:xiechoajun
 进样时间 : 2026/06/05 04:34:36 处理者:xiechoajun
 处理时间 (V2) : 2026/06/05 10:13:52
 仪器型号: SHIMADZU LC-2050C(FX274)

<色谱图>

mV

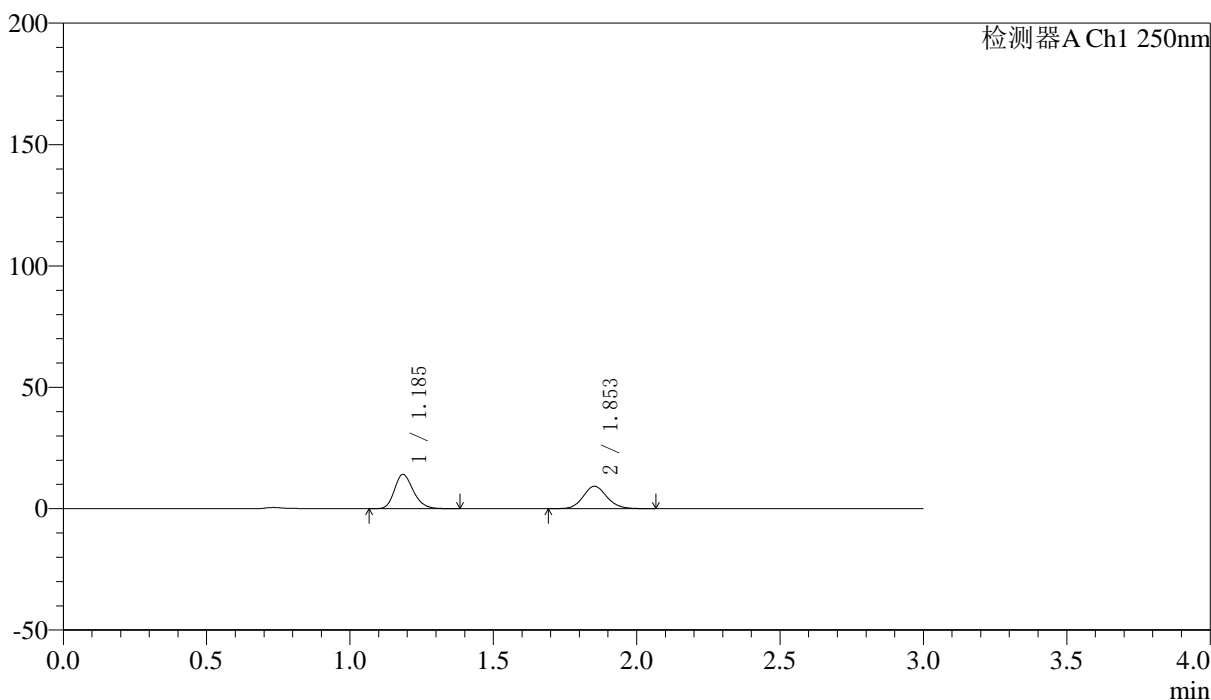

<峰表>

检测器A Ch1 250nm

峰号	保留时间	面积	面积%	高度	理论塔板数(USP)	拖尾因子	分离度(USP)
1	1.185	64752	54.880	14022	1567	1.221	--
2	1.853	53237	45.120	9224	2431	1.114	4.948
总计		117990	100.000	23247			



SMF-227

<样品信息>

色谱柱	: LP-C18(50*4.6mm,5μm)	流速	: 1.0ml/min
柱温	: 40°C	波长	: 250nm
数据文件名	: RC\$SMF-227 - 0-71/25-1031-2 - zzp-2026051421p-rcqx-2-pH4.5jz-150mg10mg-jf75z-120min-P6.lcd		
方法文件名	: RC\$SMF-227 - SMF-227-RC-FX274-250nm.lcm		
批处理文件名	: RC\$SMF-227 - SMF-227-20260604-FX274.lcb		
样品瓶号	: 4-52	版本号	: 6.115
进样体积	: 10μl	实验者	: xiechaojun
进样时间	: 2026/06/05 04:37:59	处理者	: xiechaojun
处理时间 (V2)	: 2026/06/05 10:13:54		
仪器型号	: SHIMADZU LC-2050C(FX274)		

<色谱图>

mV

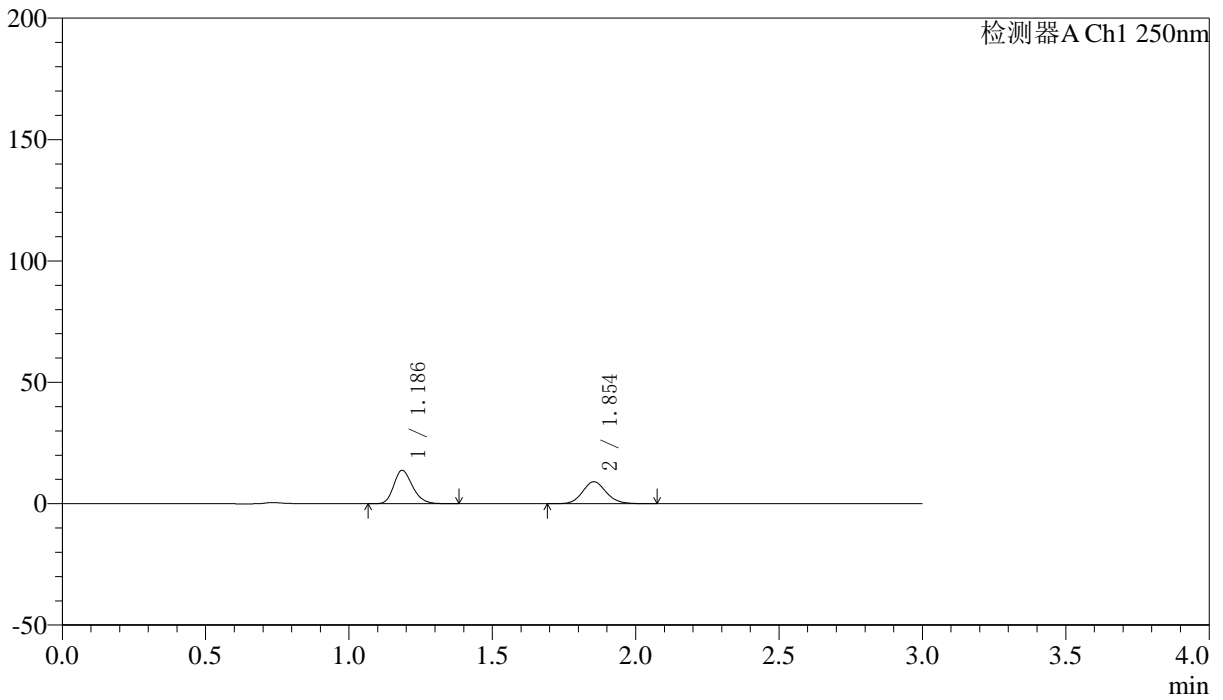

<峰表>

检测器A Ch1 250nm

峰号	保留时间	面积	面积%	高度	理论塔板数(USP)	拖尾因子	分离度(USP)
1	1.186	62802	54.629	13686	1573	1.220	--
2	1.854	52160	45.371	9054	2447	1.114	4.961
总计		114962	100.000	22740			



SMF-227

<样品信息>

色谱柱 : LP-C18(50*4.6mm,5μm) 流速: 1.0ml/min
 柱温 : 40°C 波长:250nm
 数据文件名: RC\$SMF-227 - 0-71/25-1032-2 - zzp-2026051421p-rcqx-2-pH4.5jz-150mg10mg-jf75z-jxzs-P1.lcd
 方法文件名: RC\$SMF-227 - SMF-227-RC-FX274-250nm.lcm
 批处理文件名: RC\$SMF-227 - SMF-227-20260604-FX274.lcb
 样品瓶号 : 4-8 版本号:6.115
 进样体积 : 10μl 实验者:xiechaojun
 进样时间 : 2026/06/05 04:41:22 处理者:xiechaojun
 处理时间 (V2) : 2026/06/05 10:13:57
 仪器型号: SHIMADZU LC-2050C(FX274)

<色谱图>

mV

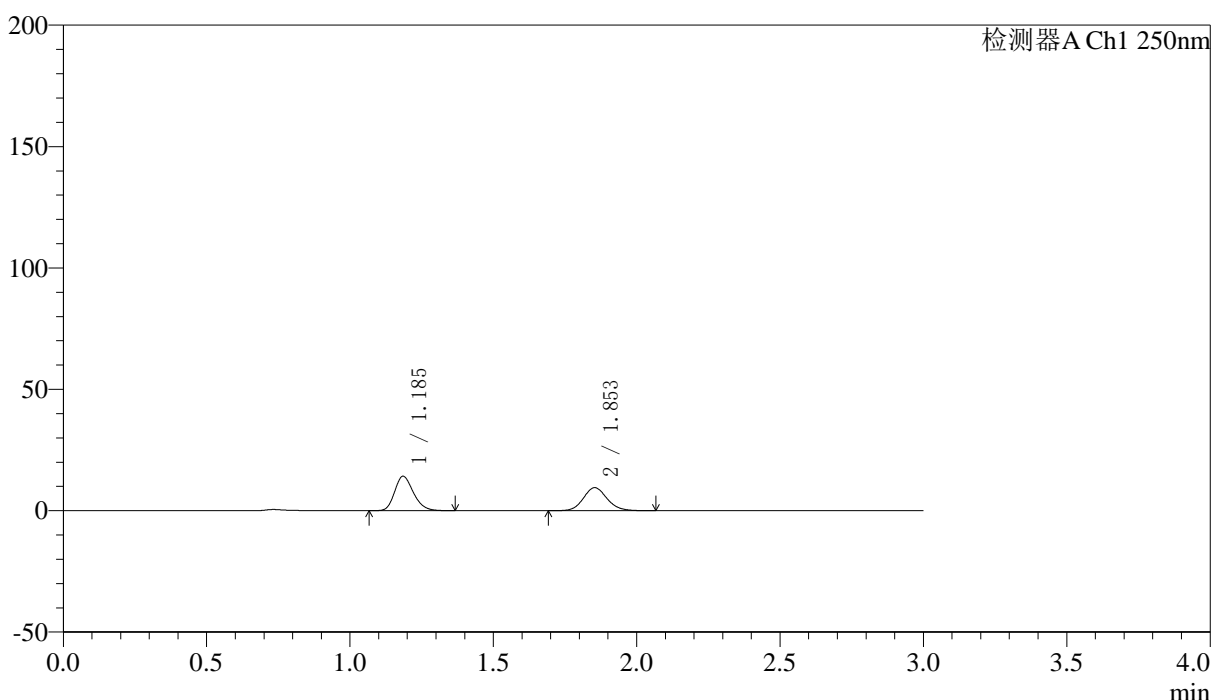

<峰表>

检测器A Ch1 250nm

峰号	保留时间	面积	面积%	高度	理论塔板数(USP)	拖尾因子	分离度(USP)
1	1.185	64915	54.301	14099	1566	1.220	--
2	1.853	54632	45.699	9488	2442	1.111	4.953
总计		119547	100.000	23587			

〈样品信息〉

色谱柱 : LP-C18(50*4.6mm,5 μ m) 流速: 1.0ml/min
 柱温 : 40 $^{\circ}$ C 波长:250nm
 数据文件名: RC\$SMF-227 - 0-71/25-1033-2 - zzp-2026051421p-rcqx-2-pH4.5jz-150mg10mg-jf75z-jxzs-P2.lcd
 方法文件名: RC\$SMF-227 - SMF-227-RC-FX274-250nm.lcm
 批处理文件名: RC\$SMF-227 - SMF-227-20260604-FX274.lcb
 样品瓶号 : 4-17
 进样体积 : 10 μ l 版本号:6.115
 进样时间 : 2026/06/05 04:44:45 实验者:xiechaojun
 处理时间(V2) : 2026/06/05 10:14:00 处理者:xiechaojun
 仪器型号: SHIMADZU LC-2050C(FX274)

〈色谱图〉

mV

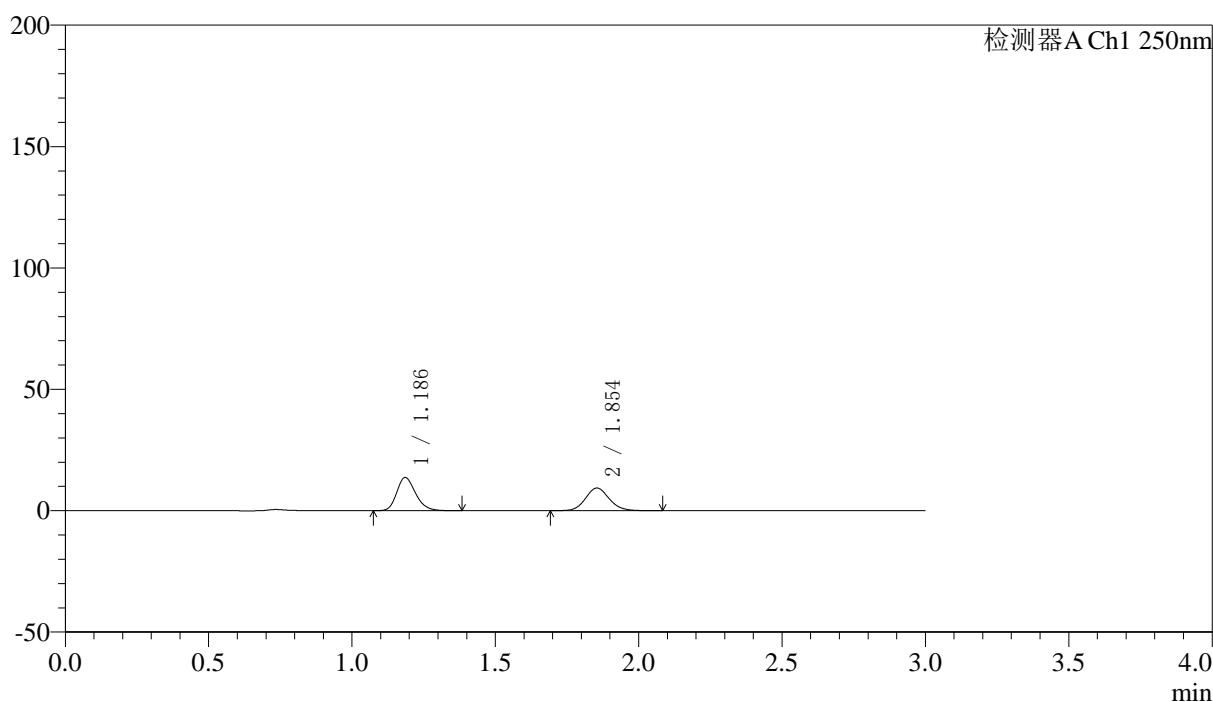

〈峰表〉

检测器A Ch1 250nm

峰号	保留时间	面积	面积%	高度	理论塔板数(USP)	拖尾因子	分离度(USP)
1	1.186	62456	53.713	13602	1576	1.224	--
2	1.854	53822	46.287	9328	2431	1.110	4.953
总计		116278	100.000	22930			



SMF-227

<样品信息>

色谱柱 : LP-C18(50*4.6mm,5μm) 流速: 1.0ml/min
 柱温 : 40°C 波长:250nm
 数据文件名: RC\$SMF-227 - 0-71/25-1034-2 - zzp-2026051421p-rcqx-2-pH4.5jz-150mg10mg-jf75z-jxzs-P3.lcd
 方法文件名: RC\$SMF-227 - SMF-227-RC-FX274-250nm.lcm
 批处理文件名: RC\$SMF-227 - SMF-227-20260604-FX274.lcb
 样品瓶号 : 4-26 版本号:6.115
 进样体积 : 10μl 实验者:xiechoajun
 进样时间 : 2026/06/05 04:48:08 处理者:xiechoajun
 处理时间 (V2) : 2026/06/05 10:14:03
 仪器型号: SHIMADZU LC-2050C(FX274)

<色谱图>

mV

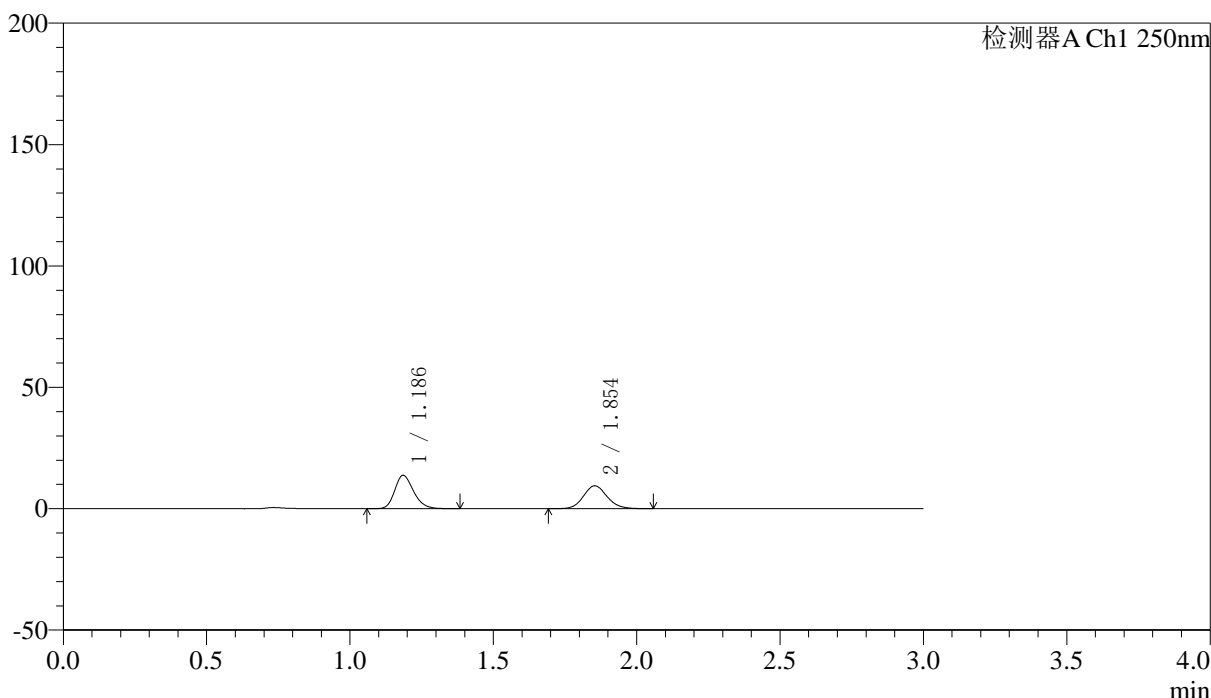

<峰表>

检测器A Ch1 250nm

峰号	保留时间	面积	面积%	高度	理论塔板数(USP)	拖尾因子	分离度(USP)
1	1.186	63015	53.733	13697	1572	1.224	--
2	1.854	54260	46.267	9429	2442	1.112	4.956
总计		117275	100.000	23126			

〈样品信息〉

色谱柱 : LP-C18(50*4.6mm,5 μ m) 流速: 1.0ml/min
 柱温 : 40 $^{\circ}$ C 波长:250nm
 数据文件名: RC\$SMF-227 - 0-71/25-1035-2 - zzp-2026051421p-rcqx-2-pH4.5jz-150mg10mg-jf75z-jxzs-P4.lcd
 方法文件名: RC\$SMF-227 - SMF-227-RC-FX274-250nm.lcm
 批处理文件名: RC\$SMF-227 - SMF-227-20260604-FX274.lcb
 样品瓶号 : 4-35
 进样体积 : 10 μ l 版本号:6.115
 进样时间 : 2026/06/05 04:51:31 实验者:xiechaojun
 处理时间(V2) : 2026/06/05 10:14:05 处理者:xiechaojun
 仪器型号: SHIMADZU LC-2050C(FX274)

〈色谱图〉

mV

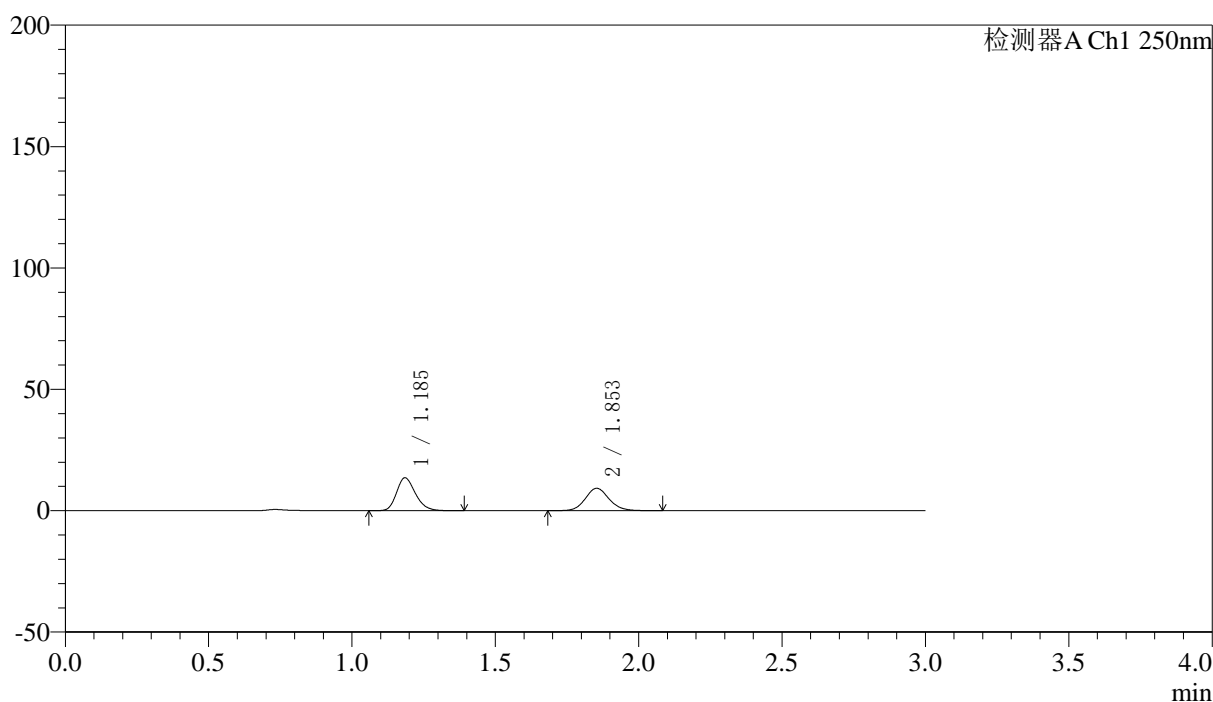

〈峰表〉

检测器A Ch1 250nm

峰号	保留时间	面积	面积%	高度	理论塔板数(USP)	拖尾因子	分离度(USP)
1	1.185	62225	53.698	13468	1559	1.223	--
2	1.853	53655	46.302	9236	2425	1.112	4.939
总计		115880	100.000	22704			



SMF-227

<样品信息>

色谱柱 : LP-C18(50*4.6mm,5μm)	流速: 1.0ml/min
柱温 : 40°C	波长:250nm
数据文件名: RC\$SMF-227 - 0-71/25-1036-2 - zzp-2026051421p-rcqx-2-pH4.5jz-150mg10mg-jf75z-jxzs-P5.lcd	
方法文件名: RC\$SMF-227 - SMF-227-RC-FX274-250nm.lcm	
批处理文件名: RC\$SMF-227 - SMF-227-20260604-FX274.lcb	
样品瓶号 : 4-44	版本号:6.115
进样体积 : 10μl	实验者:xiechoajun
进样时间 : 2026/06/05 04:54:54	处理者:xiechoajun
处理时间 (V2) : 2026/06/05 10:14:08	
仪器型号: SHIMADZU LC-2050C(FX274)	

<色谱图>

mV

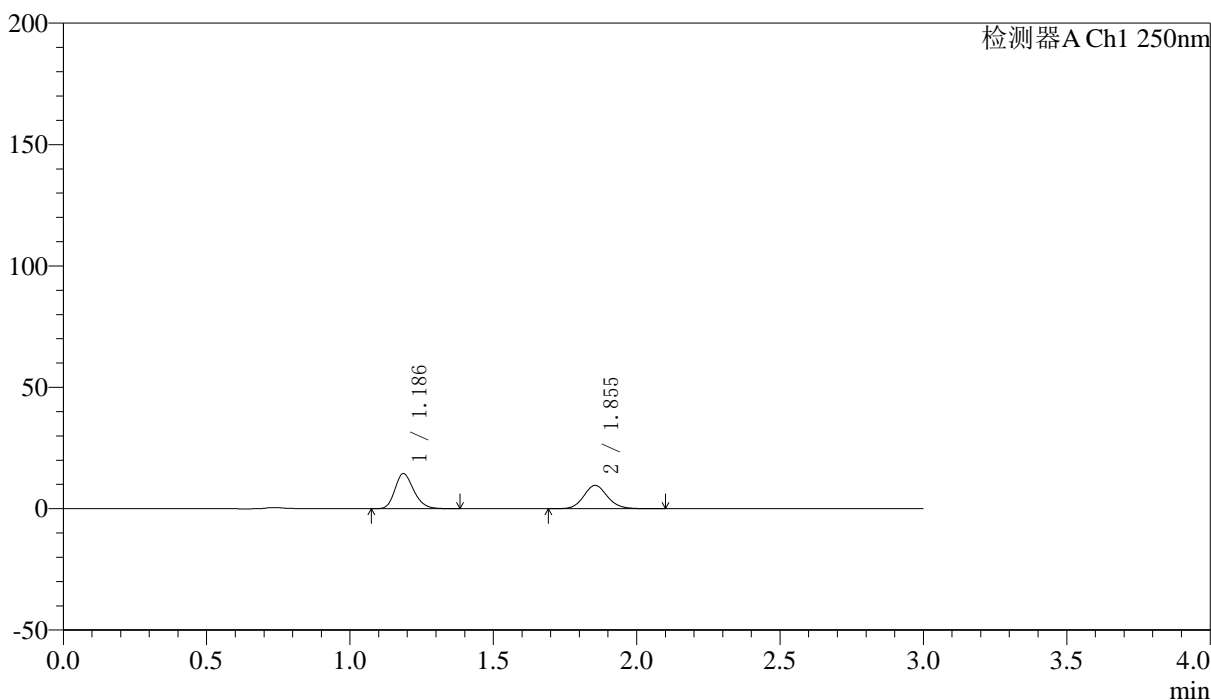

<峰表>

检测器A Ch1 250nm

峰号	保留时间	面积	面积%	高度	理论塔板数(USP)	拖尾因子	分离度(USP)
1	1.186	66245	54.427	14434	1573	1.218	--
2	1.855	55467	45.573	9607	2441	1.113	4.955
总计		121712	100.000	24041			



SMF-227

<样品信息>

色谱柱 : LP-C18(50*4.6mm,5μm)	流速: 1.0ml/min
柱温 : 40°C	波长:250nm
数据文件名: RC\$SMF-227 - 0-71/25-1037-2 - zzp-2026051421p-rcqx-2-pH4.5jz-150mg10mg-jf75z-jxzs-P6.lcd	
方法文件名: RC\$SMF-227 - SMF-227-RC-FX274-250nm.lcm	
批处理文件名: RC\$SMF-227 - SMF-227-20260604-FX274.lcb	
样品瓶号 : 4-53	版本号:6.115
进样体积 : 10μl	实验者:xiechoajun
进样时间 : 2026/06/05 04:58:17	处理者:xiechoajun
处理时间 (V2) : 2026/06/05 10:14:11	
仪器型号: SHIMADZU LC-2050C(FX274)	

<色谱图>

mV

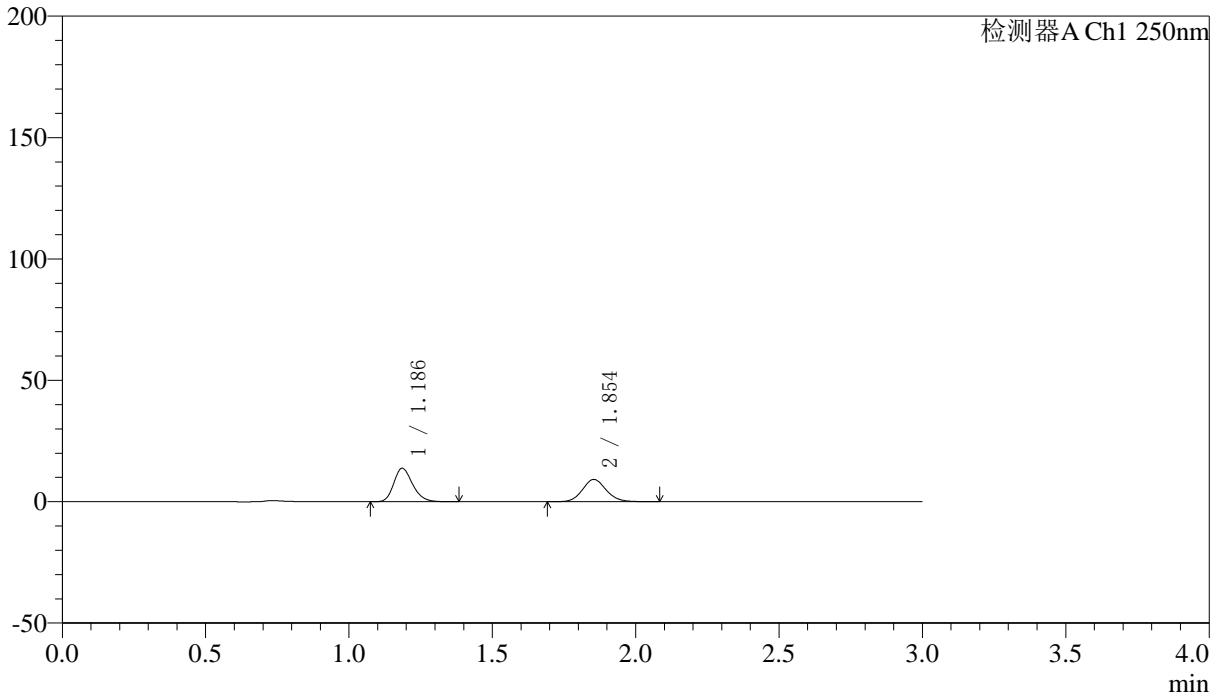

<峰表>

检测器A Ch1 250nm

峰号	保留时间	面积	面积%	高度	理论塔板数(USP)	拖尾因子	分离度(USP)
1	1.186	63285	54.423	13732	1560	1.223	--
2	1.854	52998	45.577	9177	2434	1.110	4.942
总计		116282	100.000	22909			



SMF-227

<样品信息>

色谱柱 : LP-C18(50*4.6mm,5μm) 流速: 1.0ml/min
 柱温 : 40°C 波长:250nm
 数据文件名: RC\$SMF-227 - 0-71/25-1038-2 - zzp-2026051421p-rcqx-2-pH4.5jz-150mg10mg-jf75z-dz2-1.lcd
 方法文件名: RC\$SMF-227 - SMF-227-RC-FX274-250nm.lcm
 批处理文件名: RC\$SMF-227 - SMF-227-20260604-FX274.lcb
 样品瓶号 : 1-27 版本号:6.115
 进样体积 : 10μl 实验者:xiechoajun
 进样时间 : 2026/06/05 05:01:40 处理者:xiechoajun
 处理时间 (V2) : 2026/06/05 10:14:13
 仪器型号: SHIMADZU LC-2050C(FX274)

<色谱图>

mV

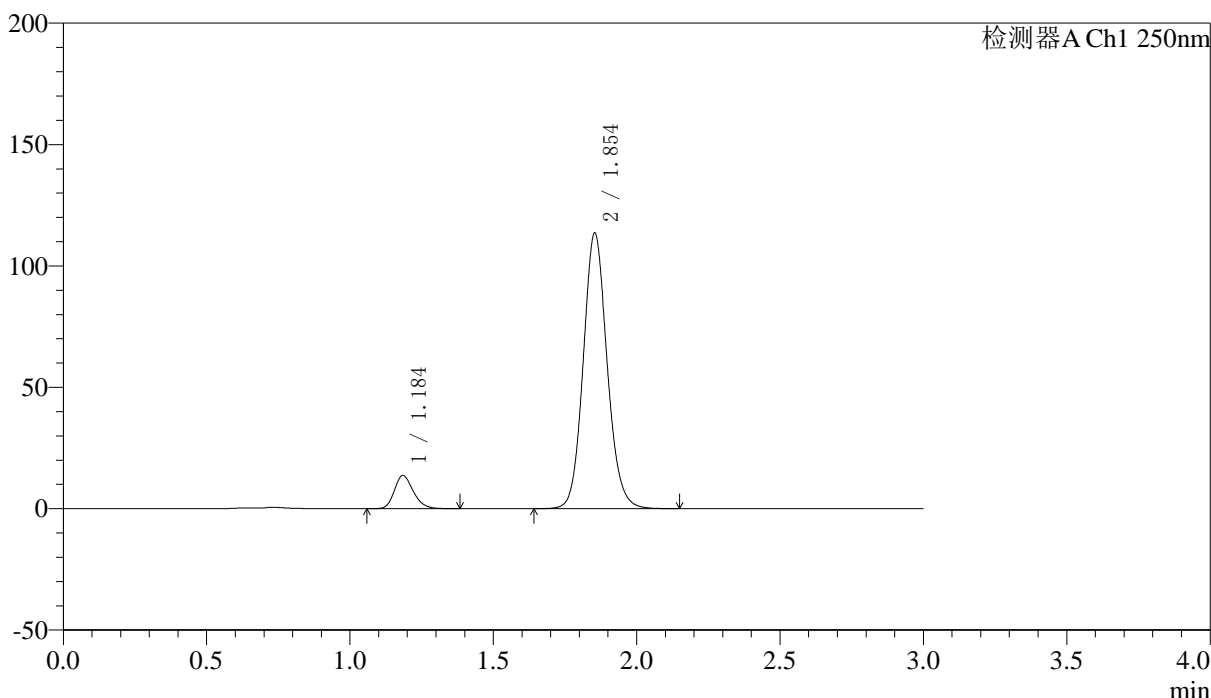

<峰表>

检测器A Ch1 250nm

峰号	保留时间	面积	面积%	高度	理论塔板数(USP)	拖尾因子	分离度(USP)
1	1.184	62960	8.728	13542	1544	1.224	--
2	1.854	658407	91.272	113447	2419	1.111	4.932
总计		721367	100.000	126989			



SMF-227

<样品信息>

色谱柱 : LP-C18(50*4.6mm,5μm)	流速: 1.0ml/min
柱温 : 40°C	波长:250nm
数据文件名: RC\$SMF-227 - 0-71/25-1039-2 - zzp-2026051421p-rcqx-2-pH4.5jz-150mg10mg-jf75z-dz2-2.lcd	
方法文件名: RC\$SMF-227 - SMF-227-RC-FX274-250nm.lcm	
批处理文件名: RC\$SMF-227 - SMF-227-20260604-FX274.lcb	
样品瓶号 : 1-27	版本号:6.115
进样体积 : 10μl	实验者:xiechoajun
进样时间 : 2026/06/05 05:05:03	处理者:xiechoajun
处理时间 (V2) : 2026/06/05 10:14:16	
仪器型号: SHIMADZU LC-2050C(FX274)	

<色谱图>

mV

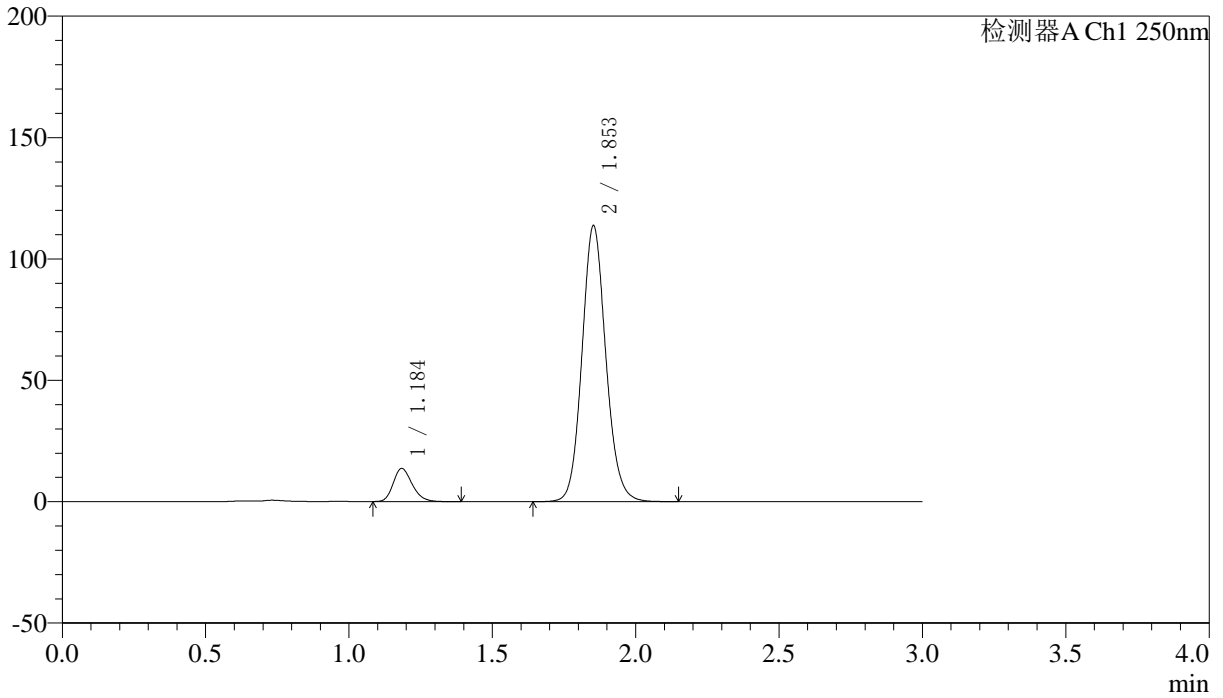

<峰表>

检测器A Ch1 250nm

峰号	保留时间	面积	面积%	高度	理论塔板数(USP)	拖尾因子	分离度(USP)
1	1.184	62916	8.723	13564	1548	1.223	--
2	1.853	658373	91.277	113414	2424	1.111	4.937
总计		721289	100.000	126977			